

## EGYÜTTMŰKÖDÉSI MEGÁLLAPODÁS

amely létrejött **Mány Község Önkormányzata** (székhely: 2065 Mány, Rákóczi u. 67., adószám:15727536-2-07, törzsszám: 727530, számlaszám: 10402001-50526686-67801006, képviseli: Ugron Zoltán Gábor polgármester, a továbbiakban Önkormányzat)

és a

**Mányi Polgárórség** (cím: 2065 Mány, Deák u. 3., bírósági nyilvántartási szám: Pk. 63507/2002. adószám: 18503618-1-07. számlaszám: 11736020-29908880-00000000, képviseli: Csizmadia Zsolt, elnök, a továbbiakban: Polgárórség)

között a mai napon a Mány településen folyó polgárőr tevékenység támogatására a Felek megállapodást kötnek az alábbi feltételekkel, a következő jogok elismerésével, kötelezettségek vállalásával.

### **Az együttműködés célja:**

A Polgárórség fokozottabb bevonása a település közterületi rendjének fenntartására irányuló közterületi munkába. Ennek során érvényesíteni kell a bűnmegelőzési, baleset-megelőzési, vagyonvédelmi, kábítószer-megelőzési, gyermek- és ifjúságvédelmi, környezetvédelmi, katasztrófa-elhárítási feladatokat. További cél a település közbiztonsága, közrendje és közlekedése biztonságának emelése, a lakosság biztonságérzetének növelése.

### **A megállapodás jogi alapja:**

Magyarország helyi önkormányzatairól szóló 2011. évi CLXXXIX. törvény 13. § (1) 17. pontja, valamint az egyesülési jogról, a közhasznú jogállásról, valamint a civil szervezetek működéséről és támogatásáról szóló 2011. évi CLXXV. törvény.

A Felek egymás önállóságát nem korlátozzák.

## I.

### **AZ EGYÜTTMŰKÖDÉS ALAPELVEI:**

1. Jelen együttműködési megállapodás megkötésének fő célja az Önkormányzat és a Polgárórség tevékenységének összehangolása, a település közbiztonságának javítása és a bűnüldözés elősegítése.
2. A Felek a törvényesség és az önállóság alapján, egymás kölcsönös elismerésével és tiszteletben tartásával működnek együtt.

3. A Felek tudomásul veszik, hogy a polgárőr mozgalmat az önkéntesség, az emberi jogok messzemenő tiszteletben tartása, az ellenszolgáltatás nélkül végzett közösségi tevékenység, a bizalomra épülő felelősségvállalás jellemzi.
4. A Felek a bűnözés elleni fellépés, a bűnmegelőzés, a közterületek rendje, a család, a gyermek- és ifjúságvédelem, a közúti közlekedési baleset-megelőzés, a vagyonvédelem terén, valamint a kábítószer fogyasztása elleni küzdelemben közös érdeküket kifejezve kötelezettségeket vállalnak.

## II.

### A FELEK ÁLTAL VÁLLALT KÖTELEZETTSÉGEK:

#### 5. Az Önkormányzat vállalja:

- a) Folyamatosan figyelemmel kíséri a Polgárőrség munkáját. Felkéri a Polgárőrség vezetését, hogy a területileg illetékes rendőri szerv képviselő-testület előtti éves beszámolója alkalmával, tevékenységéről évente tájékoztassa az Önkormányzat Képviselő-testületét.
- b) Az Önkormányzat – külön, 2017. augusztus 15-én megkötött, nem lakás céljára szolgáló helységekre vonatkozó ingatlan használati szerződés keretében - térítésmentesen biztosít helységet a Polgárőrség részére az Önkormányzat hivatalának épületében, hogy ott szolgálati helyiséget alakítson ki. Itt tárolhatják technikai eszközeiket, felszereléseiket és innen vezénylik és ellenőrzik a szolgálataikat.
- c) Az Önkormányzat térítésmentesen biztosít parkolóhelyet a Polgárőrség járőrautóinak részére az Önkormányzat hivatalának udvarán.
- d) Az Önkormányzat a Polgárőrség állománygyűlései számára térítésmentesen helyet biztosít az Önkormányzat hivatalában lévő Házasságkötő teremben.
- e) Az Önkormányzat az általa szervezett és a Polgárőrséggel biztosítani kívánt rendezvények előtt legalább 72 órával korábban értesíti a Polgárőrség vezetését.
- f) A közbiztonsággal kapcsolatos, különösen jelen együttműködési megállapodás I/4. pontjában felsorolt közbiztonsági részterületekre vonatkozó tapasztalatairól, észrevételeiről, a Polgárőrségtől igényelt segítségnyújtásról, az Önkormányzat a polgármester közreműködésével tájékoztatja a Polgárőrséget.

- g) Népszerűsíti a Polgárőrség tevékenységét, eredményeit a helyi közbiztonsági propaganda-tevékenység keretében (pl. helyi újságban).
- h) Az éves költségvetés külön során a Polgárőrséget évi ..... Ft, azaz ..... Ft összeggel támogatja. Az Önkormányzattól kapott támogatásokkal a Polgárőrség legkésőbb a költségvetési évet követő év január 30-ig elszámol.
- i) Az Önkormányzat és a Polgárőrség minden év elején - az előző évi támogatással történő elszámolás lezárását követően - egyeztet az adott évi támogatási összeg felülvizsgálata érdekében.

## 6. A Polgárőrség vállalja:

- a) Az önállóan végzett tevékenysége során az alábbi területekre fordít kiemelt figyelmet
  - a rendőri tevékenység segítésére a közterületi járőrszolgálat folyamán,
  - a lakóközterületekben a közterületen és a közterületről elkövetett bűncselekmények megelőzésére,
  - figyelő-jelző szolgálat ellátására, kiemelten az idegen járművekre,
  - a gyermekintézmények (óvoda, iskola), játszótér, közparkok körzetében a gyermekek sérelmére irányuló bűncselekmények és balesetek megelőzésére,
  - a betöréses lopásokra, a kábítószerrel kapcsolatos bűncselekményekre, a gyermek- és fiatalkorúak közbiztonságot veszélyeztető csoportosulásaira,
  - különösen hétvégén és éjszaka a közintézmények, üzletek zártságának ellenőrzésére, az üresen álló ingatlanok védelmére, a zártkerti ingatlanok ellenőrzésére.
- b) Gondoskodik arról, hogy a Polgárőrség tagjaitól illetéktelen személyek információkat, adatokat ne szerezhessenek.
- c) Felkérésre biztosítja az Önkormányzat által szervezett rendezvényeket, melyekről legalább 72 órával korábban hivatalosan tudomást szerez.
- d) Kiemelt figyelmet fordít egyes bűncselekmények, különösen a rongálások, a betöréses lopások, a fa lopások megelőzésére, a kábítószerrel kapcsolatos bűncselekményekre, a gyermek- és fiatalkorúak közbiztonságot veszélyeztető csoportosulásaira.
- e) A területileg illetékes rendőri szerv képviselő-testület előtti éves beszámolója alkalmával, tevékenységéről évente tájékoztatja az Önkormányzat Képviselő-testületét. Ekkor a Felek áttekintik az együttműködési megállapodás megvalósulásának tapasztalatait. A tapasztalatok alapján megteszik a szükséges intézkedéseket.

- f) Az Önkormányzattól kapott támogatásokkal legkésőbb a költségvetési évet követő év január 30-ig elszámol.
- g) A Polgárórség vállalja, hogy feladatait a Fejér Megyei Polgárőr Szövetség és a Fejér Megyei Rendőr-főkapitányság között létrejött megállapodás iránymutatása szerint végzi.

### III.

#### A MEGÁLLAPODÁS EGYÉB ELEMEI:

##### 7. Az Önkormányzat és a Polgárórség összekötői:

- a) Önkormányzat részéről:  
Név: Ugron Zoltán  
Telefon: 70/680-4480  
e-mail: polgarmester@many.hu

- b) Polgárórség részéről:  
Név: Csizmadia Zsolt  
Cím: 2065 Mány, Deák Ferenc utca 3.  
Telefon: 70/330-4050  
e-mail: polgarorseg@many.hu

- 8. A Felek évente egy alkalommal együttesen áttekintik az együttműködési megállapodás megvalósulásának tapasztalatait. A tapasztalatok alapján megteszik a szükséges intézkedéseket.
- 9. A Polgárórség hozzájárul, hogy az Önkormányzat jogosult a Polgárórség munkájáról szóló nyilvántartásból tájékozódni.
- 10. A Felek külön megállapodásban szabályozott módon üzemeltetik a közterületi kamerarendszert.
- 11. Jelen együttműködési megállapodás az aláírásával egyidejűleg lép hatályba és határozatlan időre szól.
- 12. Jelen megállapodás aláírásával hatályát veszti a 2009. december 8-án aláírt ugyanezen tárgyban létrejött megállapodás.
- 13. Az együttműködési megállapodást bármelyik fél három hónapos határidővel bármikor, a másik Félhez intézett – és indokolást is tartalmazó – irattal egyoldalúan felmondhatja.
- 14. A megállapodásban nem szabályozott kérdésekben a Ptk. vonatkozó rendelkezései az irányadók.



*Mány, 2021. év ... .. hó ... ..napján*

Önkormányzat részéről

Polgárőrség részéről

---

Polgármester

---

Elnök



## MÁNYI POLGÁRŐRSÉG



Tisztelt Képviselő Asszonyok és Urak !

A 2022.04.27-én részt vettem az önkormányzat ülésén, ahol beszámoltam a 2021 év munkáiról. Meglepődve tapasztaltam, hogy nem csak erre kíváncsiak, hanem a 2022 év működési költségeire is . Ugyanis ez alapján akarják meghatározni a egyesületünk támogatását. Az elmúlt 20 évben mindig elszámoltunk a kapott támogatásokkal amelyek az elmúlt 5 évben fokozatosan csökkentek. ( 650.000 Ft -ról 400.000 Ft -ra). Természetesen van az a pont amikor gépjárművel szolgálatot ellátni nem lehet. Sajnos ez a szolgálatok végzését is felfüggeszti. A pandémia ideje alatt kértem a tagokat, hogy kerüljék a gépjármű használatát a fertőzés miatt, helyette inkább gyalogos szolgálatot preferálják ,az eredmény ismert ( lényegesen kevesebb szolgálat). Mivel technikai eszközöket használunk ezek fix költségeit ismerjük, CASCO, KGFB, SÚLYADÓ,CÉGAUTÓ adó, a javítási költségeket nem ismerjük de tapasztalat szerint ez is jelentős költségek egy évben.

Az előző évek tapasztalata szerint:

- 1, A technika fenntartására , egyesület működtetésére fordított összeg: 550.000 Ft
- 2, Évente egyszer tartunk egy csapatépítő napot, ahol az éves munkájukat köszönjük meg: 120-150.000 Ft (20-25 fő)
- 3, Üzemanyag költség: A tavalyi üzemanyag árakkal és viszonylag kevés kilométerrel számolva : 200.000 Ft

Ha mindezeket összeadjuk akkor kiderül, hogy az egyesület tavalyi színvonalon történő működtetése 900.000 Ft volt. Ehhez az önkormányzat 400.000 Ft-al járult hozzá.

Az idén ,a megyei pályázatunk alapján 350.000 Ft nyertünk + a cégautó adót fizeti az országos szövetség . De még így is van 450.000 Ft hiányzó forrás. Ha az önkormányzat nem tudja vagy nem akarja a hiányzó forrást biztosítani akkor azt a 2 és 3-as tételek csökkentésével lehet. Mindegyik vége még kevesebb szolgálat ,kevesebb tag.

Várom bölcs döntésüket:

Üdvözlettel Csizmadia Zsolt a Mányi Polgárőrség Elnöke

Kelt Mány, 2022.05.16

Határozat száma	Tárgy	Felelős	Határidő	Összeg/ Mennyiség	
152/2022.(IV.27.)	átmeneti	elnök	azonnal	15.000	Ft
153/2022.(IV.27.)	átmeneti	elnök	azonnal	20.000	Ft
154/2022.(IV.27.)	átmeneti	elnök	azonnal	25.000	Ft
155/2022.(IV.27.)	átmeneti	elnök	azonnal	25.000	Ft
156/2022.(IV.27.)	átmeneti	elnök	azonnal	20.000	Ft
157/2022.(IV.27.)	átmeneti	elnök	azonnal	20.000	Ft
158/2022.(IV.27.)	átmeneti	elnök	azonnal	15.000	Ft
159/2022.(IV.27.)	átmeneti	elnök	azonnal	20.000	Ft

Határozat száma	Tárgy	Felelős	Határidő	Határozat végrehajtása	Végrehajtás ügyintézője
261/2021. (IX.29.)	Mány települési környezetvédelmi programjáról	polgármester	2022.12.31	folyamatban	Ugron Zoltán
274/2021. (X.27.)	a településkép védelméről szóló rendelet módosításának előkészítéséről	polgármester	2021.12.31	folyamatban	dr. Izsó Márta
290/2021. (XI.24.)	ATM Mányon való telepítéséről	polgármester	2021.12.31	egyeztetés a szolgáltatóval	Ugron Zoltán
291/2021. (XI.24.)	Sárközi Csaba övezeti besorolás módosítási kérelméről való döntés elnapolásáról	polgármester	2022.03.31	az érintett területek tulajdonosával egyeztetve az övezeti átsorolásokról	Ugron Zoltán
292/2021. (XI.24.)	Vencel Gábor Mány zártkert 3082 hrsz.-ú és 3089 hrsz.-ú ingatlanokkal kapcsolatos kérelméről	polgármester	2021.12.31	egyeztetés a vevővel	Ugron Zoltán
312/2021. (XII.15.)	településrendezési szerződés megszüntetéséről	polgármester	2022.01.31	folyamatban	Ugron Zoltán
313/2021. (XII.15.)	Mány, belterület 1586 hrsz.-ú ingatlan visszacsatolása külterületbe	polgármester	2022.01.31	folyamatban	Ugron Zoltán
<b>2022. év</b>					
Határozat száma	Tárgy	Felelős	Határidő	Határozat végrehajtása	Végrehajtás ügyintézője
1/2022. (I.5.)	a 2022. január 5-i nyílt, rendkívüli képviselő-testületi ülés napirendjéről	polgármester	azonnal	intézkedést nem igényel	Ugron Zoltán
2/2022. (I.5.)	a „Kommunális eszköz beszerzése - 2021” tárgyú pályázat önrészéről	polgármester	azonnal	beszerzés folyamatban	Ugron Zoltán
3/2022. (I.5.)	a 2022. január 5-i zárt, rendkívüli képviselő-testületi ülés napirendjéről	polgármester	azonnal	intézkedést nem igényel	Ugron Zoltán
4/2022. (I.5.)	az „Önkormányzati épületek energetikai felújítása Mány Községben” tárgyú közbeszerzési eljárás 2. részére vonatkozóan ajánlat érvénytelenné nyilvánításáról	polgármester	azonnal	közbeszerzési eljárás folyamatban van	Ugron Zoltán
5/2022. (I.26.)	a 2022. január 26-i nyílt, rendes képviselő-testületi ülés napirendjéről	polgármester	azonnal	intézkedést nem igényel	Ugron Zoltán
6/2022. (I.26.)	polgármesteri beszámoló elfogadásáról	polgármester	azonnal	intézkedést nem igényel	Ugron Zoltán
7/2022. (I.26.)	az átruházott hatáskörben hozott döntésekről szóló beszámoló elfogadásáról	jegyző	folyamatos	intézkedést nem igényel	Hopka Rita
8/2022. (I.26.)	a testületi határozatok végrehajtásáról szóló tájékoztatásról	jegyző	folyamatos	intézkedést nem igényel	Hopka Rita
9/2022. (I.26.)	a Polgármester kizárásáról az öt érintő döntésből	polgármester	azonnal	intézkedést nem igényel	Ugron Zoltán
10/2022. (I.26.)	a polgármester 2022. évi tiszteletdíjának meghatározásáról	jegyző	azonnal	munkatügyi ügyintézőnek átadva	Hopka Rita
11/2022. (I.26.)	a polgármester 2022. évi költségterítésének meghatározásáról	jegyző	azonnal	munkatügyi ügyintézőnek átadva	Hopka Rita
12/2022. (I.26.)	az alpolgármester kizárásáról az öt érintő döntésből	polgármester	azonnal	intézkedést nem igényel	Ugron Zoltán
13/2022. (I.26.)	a társadalmi megbízatású alpolgármester tiszteletdíjának meghatározásáról	jegyző	folyamatos	munkatügyi ügyintézőnek átadva	Hopka Rita
14/2022. (I.26.)	a társadalmi megbízatású alpolgármester költségterítésének meghatározásáról	jegyző	folyamatos	munkatügyi ügyintézőnek átadva	Hopka Rita
15/2022. (I.26.)	a Polgármester kizárásáról az öt érintő döntésből	polgármester	azonnal	intézkedést nem igényel	Ugron Zoltán
16/2022. (I.26.)	a polgármester 2022. évi cafeteria-juttatásának megállapításáról	jegyző	2022.02.15	munkatügyi ügyintézőnek átadva	Hopka Rita
17/2022. (I.26.)	a Polgármester kizárásáról az öt érintő döntésből	polgármester	azonnal	intézkedést nem igényel	Ugron Zoltán
18/2022. (I.26.)	a polgármester 2022. évi szabadságának kiadásáról	polgármester	azonnal	munkatügyi ügyintézőnek átadva	Hopka Rita
19/2022. (I.26.)	a 2022. évi igazgatási szünet elrendeléséről	polgármester	2023.01.01	ügyfelek tájékoztatása	Hopka Rita
20/2022. (I.26.)	a szociális célú tüzelőanyag pályázaton történő indulásról	polgármester	2022.08.31	pályázat benyújtása folyamatban	Hopka Rita
21/2022. (I.26.)	a Faludi Zoltán Ferencné 585 hrsz.-ú ingatlanhoz kapcsolatos kérelméről	polgármester	2022.12.31	ügyfél tájékoztatása	dr. Izsó Márta
22/2022. (I.26.)	a 2021-ben végzett munkáról szóló képviselői beszámoló elfogadásáról	polgármester	azonnal	intézkedést nem igényel	Ugron Zoltán
23/2022. (I.26.)	a 2021-ben végzett munkáról szóló képviselői beszámoló elfogadásáról	polgármester	azonnal	intézkedést nem igényel	Ugron Zoltán
24/2022. (I.26.)	a 2021-ben végzett munkáról szóló képviselői beszámoló elfogadásáról	polgármester	azonnal	intézkedést nem igényel	Ugron Zoltán
25/2022. (I.26.)	a 2021-ben végzett munkáról szóló képviselői beszámoló elfogadásáról	polgármester	azonnal	intézkedést nem igényel	Ugron Zoltán
26/2022. (I.26.)	a 2021-ben végzett munkáról szóló képviselői beszámoló elfogadásáról	polgármester	azonnal	intézkedést nem igényel	Ugron Zoltán
27/2022. (I.26.)	a 2022. január 26-i zárt képviselő-testületi ülés napirendjéről	polgármester	azonnal	intézkedést nem igényel	Ugron Zoltán
28/2022. (I.26.)	Szabó Ferencné házzámmódosításáról szóló határozat elleni fellebbezésének elbírálásáról	polgármester	2022.01.31	fellebbezésről az ügyfél tájékoztatása	dr. Izsó Márta
29/2022. (I.26.)	az „Önkormányzati épületek energetikai felújítása Mány Községben” tárgyú közbeszerzési eljárásra 1. részére vonatkozóan a New Generation Kft. ajánlata érvénytelenné nyilvánításáról	polgármester	azonnal	közbeszerzési szakjagásznak továbbítva	Hopka Rita
30/2022. (I.26.)	az „Önkormányzati épületek energetikai felújítása Mány Községben” tárgyú közbeszerzési eljárásra 1. részére vonatkozóan a Pelaproject Kft. ajánlata érvénytelenné nyilvánításáról	polgármester	azonnal	közbeszerzési szakjagásznak továbbítva	Hopka Rita
31/2022. (I.26.)	az „Önkormányzati épületek energetikai felújítása Mány Községben” tárgyú közbeszerzési eljárásra 2. részére vonatkozóan a New Generation Kft. ajánlata érvénytelenné nyilvánításáról	polgármester	azonnal	közbeszerzési szakjagásznak továbbítva	Hopka Rita
32/2022. (I.26.)	az „Önkormányzati épületek energetikai felújítása Mány Községben” tárgyú közbeszerzési eljárásra 2. részére vonatkozóan a Pelaproject Kft. ajánlata érvénytelenné nyilvánításáról	polgármester	azonnal	közbeszerzési szakjagásznak továbbítva	Hopka Rita
33/2022. (II.16.)	a 2022. február 16-i nyílt, rendes képviselő-testületi ülés napirendjéről	polgármester	azonnal	intézkedést nem igényel	Ugron Zoltán
34/2022. (II.16.)	polgármesteri beszámoló elfogadásáról	polgármester	azonnal	intézkedést nem igényel	Ugron Zoltán
35/2022. (II.16.)	az átruházott hatáskörben hozott döntésekről szóló beszámoló elfogadásáról	jegyző	folyamatos	intézkedést nem igényel	Hopka Rita
36/2022. (II.16.)	a testületi határozatok végrehajtásáról szóló tájékoztatásról	jegyző	folyamatos	intézkedést nem igényel	Hopka Rita
37/2022. (II.16.)	a Mányi Német Nemzetiségi Önkormányzat 2021. II. felévi támogatásának elszámolásáról	polgármester	azonnal	a nemzetiségi önkormányzat elnökének tájékoztatása	Hopka Rita
38/2022. (II.16.)	a Mányi Polgárorség 2021. évi önkormányzati támogatás elszámolásáról	polgármester	azonnal	a Polgárorség elnökének tájékoztatása	Hopka Rita
39/2022. (II.16.)	a Mányi Mesevár Óvoda és Mini Bölcsőde intézményvezetője vezetői pótlék emeléséről	polgármester	azonnal	munkatügyi ügyintéző tájékoztatása, kinevezés módosítás elkészítése	Hopka Rita, Bástyné Balog Andrea
40/2022. (II.16.)	a 290/2021. (XI.24.) határozat visszavonásáról	polgármester	azonnal	a szolgáltató tájékoztatása a döntésről	Ugron Zoltán
41/2022. (II.16.)	a Mányi Mazsorett Kulturális Egyesület 2021. évi elszámolásáról	polgármester	2022.04.30	a civil szervezet tájékoztatása	Hopka Rita
42/2022. (II.16.)	a Mányi Lótenyésztők Lovassport, Lovasurisztikai és Lovas Hagyományörző Egyesület 2021. évi elszámolásáról	polgármester	2022.04.30	a civil szervezet tájékoztatása	Hopka Rita
43/2022. (II.16.)	a Mányi Közösségért Egyesület 2021. évi elszámolásáról	polgármester	2022.04.30	a civil szervezet tájékoztatása	Hopka Rita
44/2022. (II.16.)	a Mányi Svábok Egyesülete 2021. évi elszámolásáról	polgármester	2022.04.30	a civil szervezet tájékoztatása	Hopka Rita
45/2022. (II.16.)	a Mányi Testgyakorlók Köre Sportegyesület 2021. évi elszámolásáról	polgármester	2022.04.30	a civil szervezet tájékoztatása	Hopka Rita
46/2022. (II.16.)	a „Tehtetség” Alapítvány a Gyermekekért 2021. évi elszámolásáról	polgármester	2022.04.30	a civil szervezet tájékoztatása	Hopka Rita
47/2022. (II.16.)	a bevételekről, valamint a Stabilitási tv. szerinti adósságot keletkeztető ügyleteiből eredő fizetési kötelezettségek, a költségvetési évet követő három évre várható összegéről	polgármester	folyamatos	intézkedést nem igényel	Hopka Rita
48/2022. (II.16.)	a helyi civil szervezetek támogatására irányuló 2022. évi pályázat kiírásáról	polgármester	azonnal	pályázati kiírás közzététele, civil szervezetek tájékoztatása	Ugron Zoltán
49/2022. (II.16.)	a Mány külterület 028/2/F/2 hrsz.-ú és 028/2/F/3. hrsz.-ú ingatlanok társasház megszűnéséhez történő hozzájárulásról	polgármester	azonnal	a megbízott ügyvédnek a határozat kivonat átadása	dr. Izsó Márta
50/2022. (II.16.)	Mány Község Önkormányzata Képviselő-testületének 2022. évi közbeszerzési tervéről	polgármester	2022.12.31	az éves közbeszerzési terv publikálása	Hopka Rita
51/2022. (II.16.)	a 2021-ben végzett munkáról szóló képviselői beszámoló elfogadásáról	polgármester	azonnal	intézkedést nem igényel	Ugron Zoltán
52/2022. (II.16.)	a 2022. február 16-i zárt képviselő-testületi ülés napirendjéről	polgármester	azonnal	intézkedést nem igényel	Ugron Zoltán
53/2022. (II.16.)	Komon Ferenc házzámmódosításáról szóló határozat elleni fellebbezése elbírálásáról	polgármester	azonnal	fellebbezésről az ügyfél tájékoztatása	dr. Izsó Márta
54/2022. (II.16.)	vagyonynyilatkozat-tételi kötelezettségről	polgármester	azonnal	intézkedést nem igényel	Hopka Rita
55/2022. (III.9.)	a 2022. március 9-i nyílt, rendkívüli képviselő-testületi ülés napirendjéről	polgármester	azonnal	intézkedést nem igényel	Ugron Zoltán
56/2022. (III.9.)	a Mányi Mesevár Óvoda és Mini Bölcsőde 2022-2023. nevelési évre vonatkozó óvodai beíratási hirdetményének jóváhagyásáról	polgármester	2022.04.26	intézményvezető értesítése megtörtént, honlapon feltöltésre került	Hopka Rita, Moldováné Velenczei Petra
57/2022. (III.9.)	Schütt József 3358 és 3359 hrsz.-ú ingatlanokkal kapcsolatos kérelméről	polgármester	2022.12.31	kérelmező tájékoztatása	dr. Izsó Márta
58/2022. (III.9.)	Rácz Julianna és Paizs Pál 3484 hrsz.-ú ingatlanhoz kapcsolatos kérelméről	polgármester	2022.12.31	kérelmező tájékoztatása	dr. Izsó Márta
59/2022. (III.9.)	Balogh András 934 hrsz.-ú ingatlanhoz kapcsolatos kérelméről	polgármester	2022.12.31	kérelmező tájékoztatása	dr. Izsó Márta
60/2022. (III.9.)	Lévai Tiborné 492 hrsz.-ú ingatlanhoz kapcsolatos kérelméről	polgármester	azonnal	kérelmező tájékoztatása	dr. Izsó Márta
61/2022. (III.9.)	a Szavazatszámláló Bizottságok tagjairól	jegyző	2022.03.14	honlapon megjelenítés	Hopka Rita
62/2022. (III.9.)	az „Önkormányzati épületek energetikai felújítása Mány Községben” tárgyú közbeszerzési eljárásról	polgármester	azonnal	közbeszerzési szakjagásznak továbbítva	Stári Szabina

63/2022. (IV.6.)	a 2022. április 6-i rendes nyílt képviselő-testületi ülés napirendjéről	polgármester	azonnal	intézkedést nem igényel	Ugron Zoltán
64/2022. (IV.6.)	polgármesteri beszámoló elfogadásáról	polgármester	azonnal	intézkedést nem igényel	Ugron Zoltán
65/2022. (IV.6.)	az átruházott hatáskörben hozott döntésekről szóló beszámoló elfogadásáról	jegyző	flyamatos	intézkedést nem igényel	Hopka Rita
66/2022. (IV.6.)	a testületi határozatok végrehajtásáról szóló tájékoztatásról	jegyző	flyamatos	intézkedést nem igényel	Hopka Rita
67/2022. (IV.6.)	kisajátítást helyettesítő ingatlan adásvételi szerződések (közérdekű célra) jóváhagyásáról	polgármester	azonnal	szerződések aláírása	Ugron Zoltán
68/2022. (IV.6.)	a helyi civil szervezetek támogatásáról, „Tehetség” Alapítvány a Gyermekéért	polgármester	2022.04.30	a civil szervezet tájékoztatása a támogatásról	Hopka Rita
69/2022. (IV.6.)	a helyi civil szervezetek támogatásáról, Mányi Községségért Egyesület	polgármester	2022.04.30	a civil szervezet tájékoztatása a támogatásról	Hopka Rita
70/2022. (IV.6.)	a helyi civil szervezetek támogatásáról, Mányi Mazsorett Kulturális Egyesület	polgármester	2022.04.30	a civil szervezet tájékoztatása a támogatásról	Hopka Rita
71/2022. (IV.6.)	a helyi civil szervezetek támogatásáról, Mányi Svábok Egyesülete	polgármester	2022.04.30	a civil szervezet tájékoztatása a támogatásról	Hopka Rita
72/2022. (IV.6.)	a Mányi belterület 151/C hrsz.-ú ingatlan adásvételi szerződéséről	polgármester	azonnal	szerződés aláírása	Ugron Zoltán
73/2022. (IV.6.)	Mányi Testgyakorlók Köre Sportegyesülettel kötendő együttműködési megállapodás elfogadásának elutasításáról	polgármester	azonnal	intézkedést nem igényel	Ugron Zoltán
74/2022. (IV.6.)	Mányi Testgyakorlók Köre Sportegyesülettel kötendő együttműködési megállapodással kapcsolatos további egyeztetésről	polgármester	2022.04.30	egyeztetés a Sportkörrel	Ugron Zoltán és dr. Lzso Márta
75/2022. (IV.6.)	a befogadóba nem vezetett háztartási szennyvíz elszállítására irányuló közszolgáltatói tevékenységről szóló 2021. évi költségelszámolásról	polgármester	azonnal	intézkedést nem igényel	Ugron Zoltán
76/2022. (IV.6.)	a Mányi Községi Művelődési Ház éves munkatervének elfogadásáról	polgármester	azonnal	intézményvezető tájékoztatása	Ugron Zoltán
77/2022. (IV.6.)	Mány külterület 074/23 hrsz.-ú ingatlan megnevezéséről	polgármester és jegyző	2022.12.31	a határozat Földhivatalba történő eljuttatása	dr. Lzso Márta
78/2022. (IV.27.)	a 2022. április 27-i rendes nyílt képviselő-testületi ülés napirendjéről	polgármester	azonnal	intézkedést nem igényel	Ugron Zoltán
78/2022. (IV.27.)	az átruházott hatáskörben hozott döntésekről szóló beszámoló elfogadásáról	jegyző	flyamatos	intézkedést nem igényel	Hopka Rita
78/2022. (IV.27.)	a testületi határozatok végrehajtásáról szóló tájékoztatásról	jegyző	flyamatos	intézkedést nem igényel	Hopka Rita
78/2022. (IV.27.)	polgármesteri beszámoló elfogadásáról	polgármester	azonnal	intézkedést nem igényel	Ugron Zoltán
78/2022. (IV.27.)	a Bicskei Rendőrkapitány 2021-ben végzett munkáról szóló beszámolójáról	polgármester	azonnal	intézkedést nem igényel	Ugron Zoltán
78/2022. (IV.27.)	a Mányi Polgárőrséggel megkötött együttműködési megállapodás áttekintéséről	polgármester	2022.05.31	Polgárőrség által előterjesztett 2022. évre szóló költségvetési terv benyújtása esetén újra kell tárgyalni	Ugron Zoltán
78/2022. (IV.27.)	Fuchs Ferenc Mányi belterület 1289 hrsz.-ú ingatlanral kapcsolatos kérelméről	polgármester	2022.12.31	az eladási árról a vevővel egyeztetni szükséges	Ugron Zoltán
78/2022. (IV.27.)	Fuchs Ferenc Mányi külterület 081/3; 081/5 és 081/10 hrsz.-ú ingatlanokkal kapcsolatos kérelméről	polgármester	2022.12.31	az eladási árról a vevővel egyeztetni szükséges	Ugron Zoltán
78/2022. (IV.27.)	Schütt József 3358 és 3359 hrsz.-ú ingatlanokkal kapcsolatos kérelméről	polgármester	2022.12.31	adásvételi szerződés aláírása	Ugron Zoltán
78/2022. (IV.27.)	Mányi Testgyakorlók Köre Sportegyesülettel kötendő együttműködési megállapodásról	polgármester	2022.04.30	megállapodás aláírása	Ugron Zoltán
88/2022. (IV.27.)	Mányi Község Önkormányzatának elévült adóteleleinek törlesztéséről	polgármester	azonnal	az adóügyi nyilvántartásból kivezetés	Hopka Rita
89/2022. (IV.27.)	a Planner-I Kft-vel megkötött szerződés módosításának elnapolásáról	polgármester	azonnal	szerződés módosítását a következő testületi ülésig elnapolja.	Ugron Zoltán
90/2022. (IV.27.)	az Esély Gyermekjóléti Alapítvány 2021. évi átfogó értékeléséről	polgármester	2022.05.31	az Alapítvány tájékoztatása a döntésről	Hopka Rita

Tenant kód MAIN\_PAG Ingatlanjell Ingatlanjell Ingatlanjell Helyrajzi sz Tul.lapok s: Intézmény Intézmény

many	163819	21124	BELTERÜLE 0679	5/7//
many	173696	21125	KÜLTERÜLE 0813	062/2//
many	179992	21125	KÜLTERÜLE 0818	062/1//
many	180187	21125	KÜLTERÜLE 0821	060/1//
many	180869	21125	KÜLTERÜLE 0828	054///
many	181209	21125	KÜLTERÜLE 0834	053/1//
many	182045	21125	KÜLTERÜLE 0838	051/13//
many	182188	21125	KÜLTERÜLE 0839	049///
many	182401	21125	KÜLTERÜLE 0841	048/3//
many	183340	21125	KÜLTERÜLE 0843	037/2//
many	184615	21125	KÜLTERÜLE 0849	048/2//
many	184622	11111	SZABADON 0030	028/2/F/
many	184860	21125	KÜLTERÜLE 0857	048/1//
many	184887	21534	NYÍLT VÍZEI 0224	043///
many	185455	21125	KÜLTERÜLE 0869	041///
many	186366	21534	NYÍLT VÍZEI 0227	039/1//
many	186677	21125	KÜLTERÜLE 0876	020/4//
many	187106	21125	KÜLTERÜLE 0881	020/3//
many	190203	21125	KÜLTERÜLE 0887	015///
many	192545	21125	KÜLTERÜLE 0950	014///
many	192721	21125	KÜLTERÜLE 0954	013/5//
many	192892	21125	KÜLTERÜLE 0957	010/21//
many	192897	21125	KÜLTERÜLE 0959	010/20//
many	192904	21125	KÜLTERÜLE 0962	010/17//
many	192907	21125	KÜLTERÜLE 0964	010/4//
many	193085	11210	KÉTLAKÁSC 0005	93///
many	197056	00001	MŰVELÉS / 0999	80///
many	197787	21124	BELTERÜLE 0746	50///
many	202695	21125	KÜLTERÜLE 1002	09/3//
many	203838	21125	KÜLTERÜLE 1006	02/26//
many	204270	00005	TERMÓFÖL 0745	02/3//
many	204274	21125	KÜLTERÜLE 1010	02/2//
many	204281	21124	BELTERÜLE 0884	19///
many	204399	21534	NYÍLT VÍZEI 0265	017///
many	204550	21124	BELTERÜLE 0886	47///
many	204829	11210	KÉTLAKÁSC 0006	52///
many	205286	12620	KÖZGYŰJTE 0002	53///
many	205831	11111	SZABADON 0033	54/2//
many	205920	11210	KÉTLAKÁSC 0007	8///
many	206708	12633	ÁLTALÁNO: 0049	7///
many	206936	00005	TERMÓFÖL 0784	081/3//
many	207156	21125	KÜLTERÜLE 1070	079///
many	207220	21125	KÜLTERÜLE 1073	075///
many	207256	21125	KÜLTERÜLE 1075	073///
many	207695	21125	KÜLTERÜLE 1077	070///
many	207876	00002	VIZEK, KÖZ 0225	067/2//
many	208188	00002	VIZEK, KÖZ 0226	067/1//
many	208559	00005	TERMÓFÖL 0788	066/3//
many	208827	00005	TERMÓFÖL 0790	066/1//

many	208996 00005	TERMÓFÖL 0792	066/3//
many	209259 00002	VIZEK, KÖZ 0227	064///
many	209870 12611	MŰVELŐDI 0159	151///
many	210155 21124	BELTERÜLE 0931	521///
many	210325 21124	BELTERÜLE 0934	514///
many	210724 00001	MŰVELÉS / 1078	510///
many	211230 00001	MŰVELÉS / 1083	509///
many	211583 21534	NYÍLT VÍZEI 0277	508/2//
many	211960 21124	BELTERÜLE 0939	508/1//
many	212364 21124	BELTERÜLE 0942	507///
many	212367 00001	MŰVELÉS / 1090	133///
many	212676 00001	MŰVELÉS / 1093	492///
many	212680 00002	VIZEK, KÖZ 0232	132///
many	212684 21124	BELTERÜLE 0949	479///
many	212692 00003	ZÖLDTERÜI 0704	131///
many	214493 21124	BELTERÜLE 0956	473///
many	214495 11111	SZABADON 0037	120///
many	214923 21124	BELTERÜLE 0001	105///
many	215520 21124	BELTERÜLE 0961	478///
many	216118 21124	BELTERÜLE 0963	407/1//
many	218528 21124	BELTERÜLE 0969	340/2//
many	218765 21124	BELTERÜLE 0973	340/1//
many	218978 21124	BELTERÜLE 0978	222///
many	219666 21124	BELTERÜLE 0982	221///
many	229138 00005	TERMÓFÖL 1092	096/33//
many	229428 00005	TERMÓFÖL 1093	096/18//
many	229479 00005	TERMÓFÖL 1095	096/15//
many	229835 00005	TERMÓFÖL 1097	096/8//
many	230064 00005	TERMÓFÖL 1098	92/9//
many	230210 00005	TERMÓFÖL 1099	92/6//
many	230749 21125	KÜLTERÜLE 1254	089///
many	234009 00005	TERMÓFÖL 1105	087/3//
many	234063 00005	TERMÓFÖL 1107	082/32//
many	234171 00005	TERMÓFÖL 1109	082/21//
many	234620 00005	TERMÓFÖL 1112	082/15//
many	234769 00005	TERMÓFÖL 1113	082/13//
many	234776 00005	TERMÓFÖL 1114	082/2//
many	234784 00005	TERMÓFÖL 1116	082/1//
many	234790 00005	TERMÓFÖL 1118	081/34//
many	235676 00005	TERMÓFÖL 1119	081/30//
many	235765 00005	TERMÓFÖL 1120	081/29//
many	236137 00005	TERMÓFÖL 1121	081/13//
many	236144 00005	TERMÓFÖL 1123	081/12//
many	236664 00005	TERMÓFÖL 1126	081/10//
many	236915 00005	TERMÓFÖL 1127	081/8//
many	237525 00005	TERMÓFÖL 1129	081/5//
many	238690 00005	TERMÓFÖL 1130	3111///
many	239231 21125	KÜLTERÜLE 1290	3090/2//
many	239611 00005	TERMÓFÖL 1132	3089///
many	239616 00005	TERMÓFÖL 1133	3082///

many	239694	21534	NYÍLT VÍZEI 0290	3060/2//
many	239829	21125	KÜLTERÜLE 1296	3059/2//
many	239839	00005	TERMÓFÖL 1134	3059/1//
many	240008	00005	TERMÓFÖL 1135	3047///
many	240099	21125	KÜLTERÜLE 1304	3029/2//
many	240829	00001	MŰVELÉS / 1210	1568/9//
many	241018	21124	BELTERÜLE 1041	1555///
many	241025	21125	KÜLTERÜLE 1313	3838/25//
many	241037	21125	KÜLTERÜLE 1314	3838/1//
many	241145	21125	KÜLTERÜLE 1317	3828/2//
many	241153	21125	KÜLTERÜLE 1320	3754/2//
many	246057	21125	KÜLTERÜLE 1350	3687/2//
many	246062	21125	KÜLTERÜLE 1352	3719/2//
many	246067	00005	TERMÓFÖL 1196	3631///
many	246071	21125	KÜLTERÜLE 1354	3634/2//
many	246076	21125	KÜLTERÜLE 1356	3620/8//
many	246077	00005	TERMÓFÖL 1199	3629///
many	246080	21125	KÜLTERÜLE 1357	3530/2//
many	246084	21125	KÜLTERÜLE 1358	3531/2//
many	246087	00005	TERMÓFÖL 1204	3537///
many	246092	21125	KÜLTERÜLE 1360	3594/2//
many	246113	00001	MŰVELÉS / 1291	3484///
many	246116	21125	KÜLTERÜLE 1365	3510/2//
many	246165	00005	TERMÓFÖL 1231	3388///
many	246171	00005	TERMÓFÖL 1235	3411/2//
many	246176	21125	KÜLTERÜLE 1376	3412///
many	246180	00005	TERMÓFÖL 1240	3453///
many	246182	00001	MŰVELÉS / 1310	3481/2//
many	246184	00005	TERMÓFÖL 1242	3375///
many	246186	21125	KÜLTERÜLE 1379	3378/2//
many	246188	00005	TERMÓFÖL 1244	3359///
many	246204	21125	KÜLTERÜLE 1386	3365/2//
many	246209	21125	KÜLTERÜLE 1388	3366/2//
many	246212	00005	TERMÓFÖL 1254	3287///
many	246214	00005	TERMÓFÖL 1255	3293///
many	246217	00005	TERMÓFÖL 1256	3319///
many	246246	00005	TERMÓFÖL 1264	3358///
many	246247	21125	KÜLTERÜLE 1394	3202/2//
many	246253	21125	KÜLTERÜLE 1395	3203/2//
many	246260	00005	TERMÓFÖL 1265	3265/2//
many	246264	00005	TERMÓFÖL 1266	3266///
many	246267	00005	TERMÓFÖL 1267	3267///
many	246269	00005	TERMÓFÖL 1268	3269///
many	246275	21127	GYALOGUT 0061	3196/2//
many	246281	21125	KÜLTERÜLE 1404	3201/2//
many	246285	00005	TERMÓFÖL 1269	3202/1//
many	246287	00001	MŰVELÉS / 1319	1017///
many	246959	00005	TERMÓFÖL 1270	3183///
many	246960	00001	MŰVELÉS / 1354	1028///
many	246962	21125	KÜLTERÜLE 1498	0199/2//



many	246966	21125	KÜLTERÜLE 1500	0199/5//
many	246970	00001	MŰVELÉS # 1355	1011///
many	246972	21125	KÜLTERÜLE 1501	0195///
many	247087	21125	KÜLTERÜLE 1502	0198///
many	247091	00002	VIZEK, KÖZ 0298	0190///
many	247095	21125	KÜLTERÜLE 1503	0192///
many	247169	21125	KÜLTERÜLE 1506	0194///
many	247173	21125	KÜLTERÜLE 1507	0183/3//
many	247175	21125	KÜLTERÜLE 1508	0183/4//
many	247178	21125	KÜLTERÜLE 1509	0172///
many	247182	21125	KÜLTERÜLE 1510	0183/2//
many	247185	21125	KÜLTERÜLE 1511	0132/14//
many	247192	21125	KÜLTERÜLE 1512	0133///
many	247196	21125	KÜLTERÜLE 1513	0136///
many	247200	21125	KÜLTERÜLE 1514	0157///
many	247202	21125	KÜLTERÜLE 1515	0170///
many	247209	00005	TERMÓFÖL 1289	0128/12//
many	247213	00005	TERMÓFÖL 1290	0128/12//
many	247216	21534	NYÍLT VÍZEI 1366	0129/15//
many	247220	21125	KÜLTERÜLE 1517	0130///
many	247226	21125	KÜLTERÜLE 1520	0132/1//
many	247230	21125	KÜLTERÜLE 1521	0127///
many	247234	00005	TERMÓFÖL 1293	0128/1//
many	247238	00001	MŰVELÉS # 1364	999///
many	247243	00005	TERMÓFÖL 1296	0103/2//
many	247263	21125	KÜLTERÜLE 0004	0107/1//
many	247272	00005	TERMÓFÖL 1304	0113/2//
many	247283	00001	MŰVELÉS # 1372	986///
many	247289	00001	MŰVELÉS # 1374	994///
many	257599	11111	SZABADON 0046	1392///
many	258148	00001	MŰVELÉS # 1390	1552///
many	258866	00001	MŰVELÉS # 1394	1551///
many	259405	00001	MŰVELÉS # 1395	1541///
many	259414	00001	MŰVELÉS # 1398	1532///
many	259858	21124	BELTERÜLE 1399	1530///
many	266003	21124	BELTERÜLE 1406	1404///
many	266437	00004	TEMETŐ 1035	1390///
many	266777	21127	GYALOGUT 1036	1389///
many	273318	21124	BELTERÜLE 1413	1386///
many	273496	00001	MŰVELÉS # 1437	996///
many	273678	00001	MŰVELÉS # 1440	998///
many	273681	00001	MŰVELÉS # 1441	984///
many	273685	00001	MŰVELÉS # 1443	985///
many	273688	00001	MŰVELÉS # 1446	979///
many	273692	00001	MŰVELÉS # 1448	980///
many	274835	00001	MŰVELÉS # 1449	981///
many	274837	00001	MŰVELÉS # 1450	983///
many	274842	21124	BELTERÜLE 1422	937/2//
many	274848	00002	VIZEK, KÖZ 0334	938///
many	274855	00001	MŰVELÉS # 1457	962///

many	274861 00001	MŰVELÉS / 1459	970///
many	275100 00001	MŰVELÉS / 1461	971///
many	275103 21124	BELTERÜLE 1431	890///
many	275174 00001	MŰVELÉS / 1465	931///
many	275176 00001	MŰVELÉS / 1466	933/1//
many	275179 00001	MŰVELÉS / 1467	933/2//
many	275180 00001	MŰVELÉS / 1468	934///
many	276126 21124	BELTERÜLE 1452	1364///
many	276130 21123	BELTERÜLE 1064	1294/1//
many	276980 00001	MŰVELÉS / 1493	1289///
many	277158 00001	MŰVELÉS / 1494	1284///
many	277161 00001	MŰVELÉS / 1495	1260///
many	277166 11111	SZABADON 0049	1250///
many	277469 00001	MŰVELÉS / 1496	871///
many	277480 11111	SZABADON 0050	1244///
many	277484 00001	MŰVELÉS / 1500	862/2//
many	277790 00001	MŰVELÉS / 1504	860///
many	277795 21124	BELTERÜLE 1467	1214///
many	277976 21124	BELTERÜLE 1470	856///
many	278387 12201	POLGÁRME 0034	1206///
many	278391 00001	MŰVELÉS / 1511	852///
many	278396 00001	MŰVELÉS / 1512	835///
many	279004 21124	BELTERÜLE 1475	828///
many	279181 21124	BELTERÜLE 1478	819/2//
many	279565 21124	BELTERÜLE 1481	819/1//
many	279850 21124	BELTERÜLE 1485	815///
many	281995 21124	BELTERÜLE 1495	1173///
many	283002 00001	MŰVELÉS / 1534	1169///
many	283507 00001	MŰVELÉS / 1538	1079///
many	283763 00001	MŰVELÉS / 1542	1078///
many	285056		
many	285244 00001	MŰVELÉS / 1547	1065///
many	285365 24111	SZABADTÉF 0116	814///
many	285454 00001	MŰVELÉS / 1549	1062///
many	285916 00001	MŰVELÉS / 1551	1055///
many	285924 00001	MŰVELÉS / 1553	1051///
many	286028 00001	MŰVELÉS / 1558	1046///
many	286042 00001	MŰVELÉS / 1565	1047///
many	286264 21124	BELTERÜLE 1508	773///
many	286957 00001	MŰVELÉS / 1578	1048///
many	287600 00001	MŰVELÉS / 1580	1043///
many	287610 00001	MŰVELÉS / 1583	1032///
many	287615 00001	MŰVELÉS / 1585	772/4//
many	287619 00001	MŰVELÉS / 1586	1030///
many	287797 21124	BELTERÜLE 1515	555///
many	287943 21124	BELTERÜLE 1516	751/1//
many	288041 21124	BELTERÜLE 1520	550///
many	288057 21124	BELTERÜLE 1524	548///
many	288071 21124	BELTERÜLE 1528	201///
many	288399 11221	HÁROM ÉS 0254	654///

many	288422 21124	BELTERÜLE 1533	175///
many	288514 21124	BELTERÜLE 1535	174///
many	288880 00001	MŰVELÉS / 1615	166/1//
many	288963 12632	ÓVODA 0268	165///
many	289040 21124	BELTERÜLE 1550	152///
many	289046 21124	BELTERÜLE 1551	616///
many	289488 00002	VIZEK, KÖZ 0364	598///
many	289902 21124	BELTERÜLE 1557	594/1//
many	290976 00001	MŰVELÉS / 1656	585///
many	291171 00001	MŰVELÉS / 1663	583/2//
many	291353 21124	BELTERÜLE 1561	576///
many	294543 00001	MŰVELÉS / 1727	569///
many	294575 21124	BELTERÜLE 1577	567///
many	295074 21124	BELTERÜLE 1580	560///
many	295132 22240	HELYI (TELE)0002	0121/4//

Ingyen	Adatfeld	Ut. változ	B betétlap	D betétlap	E betétlap	F betétlap	I betétlap	O betétlap	H betétlap
Kismány ut	1993-10-20	2018-01-08	0	0	0	1	1	0	
Közút (kült)	2000-04-11	2018-01-09	0	0	0	1	1	0	
Közút (Kült)	2018-01-09	2013-07-01	0	0	0	1	1	0	
Közút (Kült)	2018-01-09	2011-03-01	0	0	0	1	1	0	
Közút (kült)	2018-01-01	2011-03-01	0	0	0	1	1	0	
Közút (kült)	2018-01-01	2010-11-30	0	0	0	1	1	0	
Közút (kült)	2018-01-01	2013-07-01	0	0	0	1	1	0	
Közút (kült)	2018-01-01	2013-07-01	0	0	0	1	1	0	
Közút (kült)	2000-04-11	2013-07-01	0	0	0	1	1	0	
Közút (kült)	2018-01-01	2010-11-30	0	0	0	1	1	0	
Közút (kült)	2000-04-11	2013-07-01	0	0	0	1	1	0	
Szociális bé	2018-01-01	2017-01-28	0	0	2	1	1	0	
Közút (kült)	2000-04-11	2013-07-01	0	0	0	1	1	0	
Árok (külte)	2000-04-11	2010-11-30	0	0	0	1	1	0	
közút (kült)	2000-04-11	2010-11-30	0	0	0	1	1	0	
Árok (külte)	2000-04-11	2010-12-02	0	0	0	1	1	0	
Közút (kült)	2000-04-11	2010-11-30	0	0	0	1	1	0	
Közút (kült)	2000-04-11	2010-11-30	0	0	0	1	1	0	
Közút (kült)	2000-04-11	2013-07-01	0	0	0	1	1	0	
Közút (kült)	2000-04-11	2011-03-01	0	0	0	1	1	0	
Közút (kült)	2000-04-11	2013-07-01	0	0	0	1	1	0	
Közút (kült)	2000-04-11	2010-11-30	0	0	0	1	1	0	
Közút (kült)	2000-04-11	2010-11-30	0	0	0	1	1	0	
Közút (kült)	2000-04-11	2018-01-10	0	0	0	1	1	0	
Közút (kült)	2000-04-11	2010-11-30	0	0	0	1	1	0	
Lakóház (P)	1994-02-28	2010-12-18	0	1	1	1	1	0	
Kertvég (k)	1993-10-20	2010-11-30	0	0	0	1	1	0	
Szent István	1993-10-20	2011-07-20	0	0	0	1	1	0	
Közút (kült)	2000-04-11	2013-07-01	0	0	0	1	1	0	
Közút (kült)	2000-04-11	2010-11-30	0	0	0	1	1	0	
Erdő (külte)	1993-10-20	2010-12-10	0	0	0	1	1	0	
Közút (kült)	1993-10-20	2010-11-30	0	0	0	1	1	0	
Közút (zúzc)	1993-10-20	2010-12-11	0	0	0	1	1	0	
Árok (külte)	2000-04-11	2010-11-30	0	0	0	1	1	0	
Csapás utc	1993-10-20	2011-01-08	0	0	0	1	1	0	
Lakóház (R)	1994-02-28	2011-01-08	0	1	1	1	1	0	
Nitti ház (k)	2007-01-31	2011-01-08	0	1	0	1	1	0	
Lakóház és	2015-05-12	2015-05-12	0	0	1	1	1	0	
Lakóház (S)	1994-02-28	2010-12-11	0	1	1	1	1	0	
Általános l	1993-10-20	2010-12-11	0	0	0	1	1	0	
Szántó (kül)	1993-10-20	2010-12-10	0	0	0	1	1	0	
Közút (kült)	2000-04-11	2010-11-30	0	0	0	1	1	0	
Közút (kült)	2000-04-11	2010-12-02	0	0	0	1	1	0	
Közút (kült)	1993-10-20	2013-07-01	0	0	0	1	1	0	
Közút (kült)	2000-04-11	2010-11-30	0	0	0	1	1	0	
Kismányi p	1993-10-20	2013-10-01	0	0	0	1	1	0	
Kismányi p	1993-10-20	2013-10-01	0	0	0	1	1	0	
Szántó (kül)	1993-10-20	2013-07-01	0	0	0	3	1	0	
Ré, Erdő és	1993-10-20	2017-01-01	0	0	0	2	1	0	

Szántó (kül 1993-10-20 2013-07-01)	0	0	0	0	1	0
Sajgó patak 1993-10-20 2013-10-01	0	0	0	1	1	0
Művelődés 1993-10-20 2013-07-01	0	0	0	1	1	0
Közút (Veg 2018-01-01 2010-12-15)	0	0	0	1	1	0
Közút (Föld 2018-01-01 2010-12-05)	0	0	0	1	1	0
Lakótelek ( 2018-01-01 2010-12-02)	0	0	0	1	1	0
Lakótelek ( 2018-01-01 2010-12-11)	0	0	0	1	1	0
Árok (Máty 2018-01-01 2010-12-05)	0	0	0	1	1	0
Közút (föld 2018-01-01 2010-12-05)	0	0	0	1	1	0
Közút (zúzc 2018-01-01 2010-12-11)	0	0	0	1	1	0
Játszótér é: 1993-10-20 2013-10-01	0	0	0	1	1	0
Kertvég (M 2018-01-01 2010-11-30)	0	0	0	1	1	0
Sajgó patak 1993-10-20 2013-07-01	0	0	0	1	1	0
Közút (zúzc 2018-01-01 2010-12-11)	0	0	0	1	1	0
Közpark (IV 1993-10-20 2010-12-11)	0	0	0	1	1	0
Közút (Veg 2018-01-01 2011-04-21)	0	0	0	1	1	0
Lakóház (P 1994-02-25 2010-12-12)	0	1	1	1	1	0
Petőfi Sándor 1993-10-20 2018-01-11	0	0	0	1	1	0
Közút (Zúzc 2018-01-01 2010-12-11)	0	0	0	1	1	0
Kossuth Lajos 2018-01-01 2013-07-01	0	0	0	1	1	0
Kossuth kö 2018-01-01 2011-01-05	0	0	0	1	1	0
Kossuth kö 2018-01-01 2011-03-01	0	0	0	1	1	0
Reform köz 2018-01-01 2013-07-01	0	0	0	1	1	0
Béke tér (A 2018-01-01 2010-12-05)	0	0	0	1	1	0
Szántó (kül 1993-10-20 2010-12-11)	0	0	0	1	1	0
Szántó (kül 1993-10-20 2010-12-11)	0	0	0	1	1	0
Gyep (legel 1993-10-20 2010-12-11)	0	0	0	1	1	0
Szántó (kül 1993-10-20 2013-07-01)	0	0	0	1	1	0
Erdő (külte 1993-10-20 2013-07-01)	0	0	0	1	1	0
Szántó (köz 1993-10-20 2010-12-15)	0	0	0	1	1	0
Közút (kült 2000-04-11 2010-11-30)	0	0	0	1	1	0
Erdő (külte 1993-10-20 2010-12-11)	0	0	0	1	1	0
Szántó (kül 1993-10-20 2010-12-11)	0	0	0	1	1	0
Szántó (kül 1993-10-20 2010-12-11)	0	0	0	1	1	0
Szántó (kül 1993-10-20 2010-12-11)	0	0	0	1	1	0
Szántó (kül 1993-10-20 2010-12-11)	0	0	0	1	1	0
Szántó (köz 1993-10-20 2010-12-15)	0	0	0	1	1	0
Szántó (kül 1993-10-20 2010-12-11)	0	0	0	1	1	0
Szántó (kül 1993-10-20 2010-12-11)	0	0	0	1	1	0
Szántó (kül 1993-10-20 2010-12-11)	0	0	0	1	1	0
Szántó (kül 1993-10-20 2010-12-11)	0	0	0	1	1	0
Szántó (kül 1993-10-20 2010-12-11)	0	0	0	1	1	0
Szántó (kül 1993-10-20 2010-12-11)	0	0	0	1	1	0
Szántó (köz 1993-10-20 2010-12-11)	0	0	0	1	1	0
Szántó (kül 1993-10-20 2010-12-11)	0	0	0	1	1	0
Szántó (kül 1993-10-20 2010-12-11)	0	0	0	1	1	0
Gyep (legel 1993-10-20 2010-11-30)	0	0	0	1	1	0
Közút (zárt 1993-10-20 2010-11-29)	0	0	0	1	1	0
Szántó (zár 1993-12-02 2010-11-30)	0	0	0	1	1	0
Kert (zártk 1993-10-20 2010-11-30)	0	0	0	1	1	0

Árok (zártk 1993-10-20 2010-11-29)	0	0	0	1	1	0
Közút (zárt 1993-10-20 2010-11-29)	0	0	0	1	1	0
Szántó (zár 1993-10-20 2010-11-30)	0	0	0	1	1	0
Szántó (zár 1993-10-20 2010-11-30)	0	0	0	1	1	0
Közút (zárt 1993-10-20 2010-11-29)	0	0	0	1	1	0
Gázfogadó 1995-04-08 2010-12-11	0	0	0	1	1	0
Közút (föld 1993-10-20 2010-12-03)	0	0	0	1	1	0
Közút (Zárt 2018-01-01 2010-11-30)	0	0	0	1	1	0
Közút (Zárt 2018-01-01 2010-11-30)	0	0	0	2	1	0
Közút (Zárt 2018-01-01 2010-11-30)	0	0	0	1	1	0
Közút (Zárt 2018-01-01 2010-11-30)	0	0	0	1	1	0
Közút (Zárt 2018-01-01 2010-11-30)	0	0	0	1	1	0
Közút (Zárt 2018-01-01 2010-11-30)	0	0	0	1	1	0
Erdő (Zártk 2018-01-01 2010-11-30)	0	0	0	1	1	0
Közút (Zárt 2018-01-01 2010-11-30)	0	0	0	1	1	0
Közút (Zárt 2018-01-01 2010-11-30)	0	0	0	1	1	0
Erdő (Zártk 2018-01-01 2010-11-30)	0	0	0	1	1	0
Közút (Zárt 2018-01-01 2010-11-30)	0	0	0	1	1	0
Közút (Zárt 2018-01-01 2010-11-30)	0	0	0	1	1	0
Szőlő (Köz 2018-01-01 2010-12-02)	0	0	0	1	1	0
Közút (Zárt 2018-01-01 2010-11-30)	0	0	0	1	1	0
Volt szemé 2018-01-01 2010-12-02	0	0	0	1	1	0
Közút (Zárt 2018-01-01 2010-11-30)	0	0	0	1	1	0
Kert (Zártk 2018-01-01 2010-11-30)	0	0	0	1	1	0
Kert (Zártk 2018-01-01 2010-11-30)	0	0	0	1	1	0
Szél utca (Z 2018-01-01 2012-07-01)	0	0	0	1	1	0
Kert (Zártk 2018-01-01 2010-11-30)	0	0	0	1	1	0
Erdő (Szem 2018-01-01 2010-12-02)	0	0	0	1	1	0
Szőlő és ke 2018-01-01 2010-11-30)	0	0	0	2	1	0
Közút (Zárt 2018-01-01 2010-11-30)	0	0	0	1	1	0
Szőlő (Zártl 2018-01-01 2010-11-30)	0	0	0	1	1	0
Közút (Zárt 2018-01-01 2011-03-08)	0	0	0	1	1	0
Közút (Zárt 2018-01-01 2010-11-29)	0	0	0	1	1	0
Szántó (Zár 2018-01-01 2010-11-30)	0	0	0	1	1	0
Szántó (Zár 2018-01-10 2010-11-30)	0	0	0	1	1	0
Kert (Zártk 2018-01-01 2010-12-12)	0	0	0	1	1	0
Szőlő (Zártl 2018-01-01 2010-11-30)	0	0	0	1	1	0
Közút (Zárt 2018-01-01 2010-11-29)	0	0	0	1	1	0
Közút (Zárt 2018-01-01 2010-11-29)	0	0	0	1	1	0
Szántó (Zár 2018-01-01 2010-11-30)	0	0	0	1	1	0
Szántó (Zár 2018-01-01 2010-11-30)	0	0	0	1	1	0
Kert (Zártk 2018-01-01 2010-11-30)	0	0	0	1	1	0
Kert (Zártk 2018-01-01 2010-11-30)	0	0	0	1	1	0
Gyalogút (Z 2018-01-01 2010-12-12)	0	0	0	1	1	0
Közút (Zárt 2018-01-13 2010-11-29)	0	0	0	1	1	0
Gyep (Lege 2018-01-01 2010-11-30)	0	0	0	1	1	0
Zöldterület 2018-01-01 2010-11-30)	0	0	0	1	1	0
Gyep (Lege 2018-01-01 2010-11-30)	0	0	0	1	1	0
Zöldterület 2018-01-01 2010-11-30)	0	0	0	1	1	0
Közút (Kült 2018-01-01 2013-07-01)	0	0	0	1	1	0

Közút (kült 2018-01-012010-11-30	0	0	0	1	1	0
Zöldterület 2018-01-012010-11-30	0	0	0	1	1	0
Közút (Kült 2018-01-142011-03-01	0	0	0	1	1	0
Közút (Kült 2018-01-012013-07-01	0	0	0	1	1	0
Kígyós patk 2018-01-012010-11-30	0	0	0	1	1	0
Közút (Kült 2018-01-012010-11-30	0	0	0	1	1	0
Közút (Kült 2018-01-012011-03-01	0	0	0	1	1	0
Közút (Üzei 2018-01-012010-11-30	0	0	0	1	1	0
Közút (Üzei 2018-01-012010-11-30	0	0	0	1	1	0
Közút (Kült 2018-01-012013-07-01	0	0	0	1	1	0
Közút (Üzei 2018-01-012010-11-30	0	0	0	1	1	0
Közút (Kült 2018-01-012010-11-30	0	0	0	1	1	0
Közút (Kült 2018-01-012010-11-30	0	0	0	1	1	0
Közút (Kült 2018-01-012013-07-01	0	0	0	1	1	0
Közút (Kült 2018-01-012014-04-01	0	0	0	1	1	0
Közút (Kült 2018-01-012013-07-01	0	0	0	1	1	0
Szántó (Kül 2018-01-012010-12-11	0	0	0	1	1	0
Szántó (Kül 2018-01-012010-12-11	0	0	0	1	1	0
Árok (Külte 2018-01-012010-11-30	0	0	0	1	1	0
Közút (Kült 2018-01-012010-11-30	0	0	0	1	1	0
Közút (Kült 2018-01-012010-11-30	0	0	0	1	1	0
Közút (Kült 2018-01-012013-07-01	0	0	0	1	1	0
Szántó (Kül 2018-01-012010-12-11	0	0	0	1	1	0
Zöldterület 2018-01-012010-11-30	0	0	0	1	1	0
Erdő (Külte 2018-01-012010-12-11	0	0	0	1	1	0
Közút (Kült 2018-01-012018-01-14	0	0	0	1	1	0
Erdő (Külte 2018-01-012010-12-11	0	0	0	1	1	0
Zöldterület 2018-01-012011-01-03	0	0	0	1	1	0
Zöldterület 2018-01-012010-11-30	0	0	0	1	1	0
Lakóház (V: 1993-10-202010-12-12	0	1	1	1	1	0
Beépítetler 1993-10-202010-12-11	0	0	0	1	1	0
Beépített t 1993-10-202010-11-30	0	0	0	1	1	0
Beépítetler 1993-10-202010-12-11	0	0	0	1	1	0
Beépítetler 1993-10-202010-12-11	0	0	0	1	1	0
Közút (zúzc 1993-10-202010-12-11	0	0	0	1	1	0
Közút (föld 1993-10-202010-12-03	0	0	0	1	1	0
Szovjet ten 1993-10-202010-12-11	0	0	0	1	1	0
Járda (Rák 1993-10-202010-12-03	0	0	0	1	1	0
Vajda Jáno: 1993-10-202011-01-03	0	0	0	1	1	0
Zöldterület 2018-01-012010-11-30	0	0	0	1	1	0
Zöldterület 2018-01-012010-11-30	0	0	0	1	1	0
Zöldterület 2018-01-012010-11-30	0	0	0	1	1	0
Zöldterület 2018-01-012010-11-30	0	0	0	1	1	0
Zöldterület 2018-01-012010-11-30	0	0	0	1	1	0
Zöldterület 2018-01-012010-11-30	0	0	0	1	1	0
Zöldterület 2018-01-012010-11-30	0	0	0	1	1	0
Elkerülő út 2018-01-012010-12-03	0	0	0	1	1	0
Sajgó patak 2018-01-012013-10-01	0	0	0	1	1	0
Zöldterület 2018-01-012010-11-30	0	0	0	1	1	0

Zöldterület 2018-01-012010-11-30	0	0	0	1	1	0
Zöldterület 2018-01-012010-11-30	0	0	0	1	1	0
Deák Feren 2018-01-012013-07-01	0	0	0	1	1	0
Beépítetler 2018-01-012010-11-30	0	0	0	1	1	0
Beépítetler 2018-01-012010-11-30	0	0	0	1	1	0
Kert (Deák 2018-01-012010-11-30	0	0	0	1	1	0
Vízállásos t 2018-01-012010-12-11	0	0	0	1	1	0
Közút (föld 1993-10-202010-12-03	0	0	0	1	1	0
Rákóczi Fer 1993-10-202013-07-01	0	0	0	1	1	0
Beépítetler 1993-10-202013-07-01	0	0	0	1	1	0
Beépítetler 1993-10-202010-12-11	0	0	0	1	1	0
Kertvég (Zr 1993-10-202010-11-30	0	0	0	1	1	0
Lakóház (Zr 1994-02-232010-12-12	0	0	1	1	1	0
Beépített t 2018-01-012010-11-30	0	0	0	1	1	0
Lakóház (Zr 1993-10-202010-12-11	0	0	1	1	1	0
Kert (Deák 2018-01-012010-11-30	0	0	0	1	1	0
Kert (Deák 2018-01-012010-11-30	0	0	0	1	1	0
Zrínyi Mikl 1993-10-202013-07-01	0	0	0	1	1	0
Közút (Föld 2018-01-012010-12-03	0	0	0	1	1	0
Polgármest 1994-01-132011-01-03	3	1	0	1	1	0
Kertvég (Ré 2018-01-012010-11-30	0	0	0	1	1	0
Beépítetler 2018-01-012010-12-02	0	0	0	1	1	0
Közút (Föld 2018-01-012010-12-03	0	0	0	1	1	0
Közút (föld 2018-01-012010-12-03	0	0	0	1	1	0
Közút (Föld 2018-01-012010-12-03	0	0	0	1	1	0
Közút (Föld 2018-01-012010-12-03	0	0	0	1	1	0
Kenderes u 1993-10-202013-07-01	0	0	0	1	1	0
Zöldterület 1993-10-202010-11-30	0	0	0	1	1	0
Beépítetler 2014-10-312014-10-31	0	0	0	1	1	0
Beépítetler 2014-10-312014-10-31	0	0	0	1	1	0
	0	0	0	0	0	0
Zöldterület 1993-10-202010-11-30	0	0	0	1	1	0
Sporttelep 2018-01-012011-01-03	0	0	0	1	1	0
Zöldterület 1993-10-202010-11-30	0	0	0	1	1	0
Zöldterület 1993-10-202013-07-01	0	0	0	1	1	0
Zöldterület 1993-10-202013-07-01	0	0	0	1	1	0
Zöldterület 1993-10-202010-11-30	0	0	0	1	1	0
Zöldterület 1993-10-202010-11-30	0	0	0	1	1	0
Szél utca (Z 2018-01-012010-12-11	0	0	0	1	1	0
Zöldterület 1993-10-202010-11-30	0	0	0	1	1	0
Zöldterület 1993-10-202010-11-30	0	0	0	1	1	0
Zöldterület 1993-10-202010-11-30	0	0	0	1	1	0
Közterület 2018-01-012010-11-30	0	0	0	1	1	0
Zöldterület 1993-10-202010-11-30	0	0	0	1	1	0
Közút (föld 1993-10-202010-12-03	0	0	0	1	1	0
Sport utca 2018-01-012010-12-11	0	0	0	1	1	0
Közút (Föld 1993-10-202010-12-03	0	0	0	1	1	0
Közút (Föld 1993-10-202010-12-03	0	0	0	1	1	0
Táncsics M 1993-10-202010-12-03	0	0	0	1	1	0
Lakóház (K 2018-01-012010-12-12	0	2	1	1	1	0



Szundi köz	1993-10-20	2011-07-20	0	0	0	1	1	0
Dózsa Győr	1993-10-20	2010-12-03	0	0	0	1	1	0
Telek (Óvoda)	2015-08-10	2015-08-10	0	0	0	1	1	0
Óvoda	1993-10-20	2010-12-12	0	0	0	1	1	0
Mester sor	1993-10-20	2010-12-10	0	0	0	1	1	0
Közút (Föld)	2018-01-01	2010-12-03	0	0	0	1	1	0
Sajgó patak	2018-01-01	2013-10-01	0	0	0	1	1	0
Pincés utca	2018-01-01	2010-12-11	0	0	0	1	1	0
Beépített terület	2018-01-01	2010-11-30	0	0	0	1	1	0
Beépítetlen terület	2018-01-01	2010-12-11	0	0	0	1	1	0
Közút (Föld)	2018-01-01	2010-12-03	0	0	0	1	1	0
Kertvég (M)	2018-01-01	2010-12-02	0	0	0	1	1	0
Közút (Föld)	2018-01-01	2010-12-03	0	0	0	1	1	0
Közút (Föld)	2018-01-01	2010-12-03	0	0	0	1	1	0
Szennyvíztisztító	2018-01-01	2010-01-01	0	0	0	0	1	0

K betétlapc L betétlapc M betétlap N betétlap O betétlap P betétlapc Q betétlap R betétlapc S betétlapc

0	0	10	0	0	0	4	0	0
0	0	14	0	0	0	10	0	0
0	0	6	0	0	0	4	0	0
0	0	9	0	0	0	6	0	0
0	0	9	0	0	0	6	0	0
0	0	6	0	0	0	4	0	0
0	0	6	0	0	0	4	0	0
0	0	6	0	0	0	4	0	0
0	0	18	0	0	0	12	0	0
0	0	6	0	0	0	4	0	0
0	0	6	0	0	0	4	0	0
0	2	14	0	0	0	12	0	0
0	0	6	0	0	0	4	0	0
0	0	6	0	0	0	4	0	0
0	0	6	0	0	0	4	0	0
0	0	6	0	0	0	4	0	0
0	0	5	0	0	0	4	0	0
0	0	3	0	0	0	2	0	0
0	0	9	0	0	0	6	0	0
0	0	6	0	0	0	6	0	0
0	0	6	0	0	0	4	0	0
0	0	6	0	0	0	4	0	0
0	0	6	0	0	0	4	0	0
0	0	6	0	0	0	4	0	0
0	0	6	0	0	0	4	0	0
0	2	35	0	0	1	26	0	0
0	0	3	0	0	0	2	0	0
0	0	29	0	0	0	18	0	0
0	0	6	0	0	0	4	0	0
0	0	3	0	0	0	2	0	0
0	0	3	0	0	0	2	0	0
0	0	6	0	0	0	4	0	0
0	0	6	0	0	0	4	0	0
0	0	6	0	0	0	4	0	0
0	0	9	0	0	1	6	0	0
0	2	19	0	0	1	14	0	0
0	0	12	1	0	1	8	0	0
0	1	11	0	0	0	9	0	0
0	2	25	0	0	1	22	0	0
0	0	12	2	0	1	8	0	0
0	0	3	0	0	0	2	0	0
0	0	6	0	0	0	4	0	0
0	0	10	0	0	0	8	0	0
0	0	6	0	0	0	4	0	0
0	0	6	0	0	0	4	0	0
0	0	3	0	0	0	2	0	0
0	0	3	0	0	0	2	0	0
0	0	9	0	0	0	6	0	0
0	0	6	0	0	0	4	0	0

0	0	1	0	0	0	0	0	0
0	0	3	0	0	0	2	0	0
0	0	44	1	0	3	26	1	0
0	0	6	0	0	0	4	0	0
0	0	7	0	0	0	4	0	0
0	0	3	0	0	0	2	0	0
0	0	3	0	0	0	2	0	0
0	0	6	0	0	0	4	0	0
0	0	6	0	0	0	4	0	0
0	0	6	0	0	0	4	0	0
0	0	9	0	0	0	6	0	0
0	0	3	0	0	0	2	0	0
0	0	6	0	0	0	4	0	0
0	0	6	0	0	0	4	0	0
0	0	12	0	0	2	8	0	0
0	0	8	0	0	0	6	0	0
0	1	9	0	0	0	7	0	0
0	0	43	0	0	0	30	0	0
0	0	6	0	0	0	4	0	0
0	0	15	0	0	1	10	0	0
0	0	5	0	0	0	4	0	0
0	0	9	0	0	0	6	0	0
0	0	8	0	0	1	6	0	0
0	0	9	0	0	0	6	0	0
0	0	3	0	0	0	2	0	0
0	0	3	0	0	0	2	0	0
0	0	3	0	0	0	2	0	0
0	0	3	0	0	0	2	0	0
0	0	3	0	0	0	2	0	0
0	0	3	0	0	0	2	0	0
0	0	3	0	0	0	2	0	0
0	0	3	0	0	0	2	0	0
0	0	3	0	0	0	2	0	0
0	0	3	0	0	0	2	0	0
0	0	3	0	0	0	2	0	0
0	0	3	0	0	0	2	0	0
0	0	3	0	0	0	2	0	0
0	0	3	0	0	0	2	0	0
0	0	3	0	0	0	2	0	0
0	0	3	0	0	0	2	0	0
0	0	3	0	0	0	2	0	0
0	0	3	0	0	0	2	0	0
0	0	3	0	0	0	2	0	0
0	0	3	0	0	0	2	0	0
0	0	3	0	0	0	2	0	0
0	0	6	0	0	0	4	0	0
0	0	3	0	0	0	2	0	0
0	0	3	0	0	0	2	0	0

0	0	6	0	0	0	4	0	0
0	0	6	0	0	0	4	0	0
0	0	3	0	0	0	2	0	0
0	0	3	0	0	0	2	0	0
0	0	6	0	0	0	4	0	0
0	0	3	0	0	0	2	0	0
0	0	6	0	0	0	4	0	0
0	0	6	0	0	0	4	0	0
0	0	6	0	0	0	4	0	0
0	0	6	0	0	0	4	0	0
0	0	6	0	0	0	4	0	0
0	0	6	0	0	0	4	0	0
0	0	6	0	0	0	4	0	0
0	0	6	0	0	0	4	0	0
0	0	6	0	0	0	4	0	0
0	0	3	0	0	0	2	0	0
0	0	6	0	0	0	4	0	0
0	0	6	0	0	0	4	0	0
0	0	3	0	0	0	2	0	0
0	0	6	0	0	0	4	0	0
0	0	6	0	0	0	4	0	0
0	0	3	0	0	0	2	0	0
0	0	6	0	0	0	4	0	0
0	0	3	0	0	0	2	0	0
0	0	6	0	0	0	4	0	0
0	0	3	0	0	0	2	0	0
0	0	6	0	0	0	4	0	0
0	0	3	0	0	0	2	0	0
0	0	6	0	0	0	4	0	0
0	0	3	0	0	0	2	0	0
0	0	6	0	0	0	4	0	0
0	0	7	0	0	0	4	0	0
0	0	3	0	0	0	2	0	0
0	0	3	0	0	0	2	0	0
0	0	3	0	0	0	2	0	0
0	0	3	0	0	0	2	0	0
0	0	6	0	0	0	4	0	0
0	0	6	0	0	0	4	0	0
0	0	3	0	0	0	2	0	0
0	0	3	0	0	0	2	0	0
0	0	3	0	0	0	2	0	0
0	0	3	0	0	0	2	0	0
0	0	3	0	0	0	2	0	0
0	0	9	0	0	1	6	0	0

0	0	6	0	0	0	4	0	0
0	0	3	0	0	0	2	0	0
0	0	9	0	0	0	6	0	0
0	0	6	0	0	0	4	0	0
0	0	3	0	0	0	2	0	0
0	0	6	0	0	0	4	0	0
0	0	9	0	0	0	6	0	0
0	0	6	0	0	0	4	0	0
0	0	6	0	0	0	4	0	0
0	0	6	0	0	0	4	0	0
0	0	6	0	0	0	4	0	0
0	0	6	0	0	0	4	0	0
0	0	6	0	0	0	4	0	0
0	0	6	0	0	0	4	0	0
0	0	3	0	0	0	2	0	0
0	0	3	0	0	0	2	0	0
0	0	6	0	0	0	4	0	0
0	0	8	0	0	0	6	0	0
0	0	6	0	0	0	4	0	0
0	0	10	0	0	0	6	0	0
0	0	3	0	0	0	2	0	0
0	0	3	0	0	0	2	0	0
0	0	4	0	0	0	2	0	0
0	0	6	0	0	0	4	0	0
0	0	3	0	0	0	2	0	0
0	0	3	0	0	0	2	0	0
0	0	3	0	0	0	2	0	0
0	1	16	0	0	1	9	0	0
0	0	3	0	0	0	2	0	0
0	0	3	0	0	0	2	0	0
0	0	3	0	0	0	2	0	0
0	0	3	0	0	0	2	0	0
0	0	3	0	0	0	2	0	0
0	0	6	0	0	0	4	0	0
0	0	6	0	0	0	4	0	0
0	0	35	0	0	1	34	0	0
0	0	6	0	0	0	4	0	0
0	0	12	0	0	1	8	0	0
0	0	3	0	0	0	2	0	0
0	0	3	0	0	0	2	0	0
0	0	3	0	0	0	2	0	0
0	0	3	0	0	0	2	0	0
0	0	3	0	0	0	2	0	0
0	0	3	0	0	0	2	0	0
0	0	3	0	0	0	2	0	0
0	0	3	0	0	0	2	0	0
0	0	6	0	0	0	4	0	0
0	0	3	0	0	0	2	0	0
0	0	3	0	0	0	2	0	0

0	0	3	0	0	0	2	0	0
0	0	3	0	0	0	2	0	0
0	0	7	0	0	0	6	0	0
0	0	3	0	0	0	2	0	0
0	0	3	0	0	0	2	0	0
0	0	3	0	0	0	2	0	0
0	0	3	0	0	0	2	0	0
0	0	6	0	0	0	4	0	0
0	0	46	0	0	6	25	0	0
0	0	3	0	0	0	2	0	0
0	0	3	0	0	0	2	0	0
0	0	3	0	0	0	2	0	0
0	1	9	0	0	1	7	0	0
0	0	3	0	0	0	2	0	0
0	1	9	0	0	1	7	0	0
0	0	3	0	0	0	2	0	0
0	0	3	0	0	0	2	0	0
0	0	9	0	0	0	6	0	0
0	0	6	0	0	0	4	0	0
0	0	30	1	0	2	24	0	0
0	0	3	0	0	0	2	0	0
0	0	3	0	0	0	2	0	0
0	0	6	0	0	0	4	0	0
0	0	6	0	0	0	4	0	0
0	0	6	0	0	0	4	0	0
0	0	7	0	0	0	4	0	0
0	0	6	0	0	0	4	0	0
0	0	4	0	0	0	2	0	0
0	0	3	0	0	0	2	0	0
0	0	3	0	0	0	2	0	0
0	0	0	0	0	0	0	0	0
0	0	3	0	0	0	2	0	0
0	0	11	1	2	1	10	0	0
0	0	3	0	0	0	2	0	0
0	0	3	0	0	0	2	0	0
0	0	3	0	0	0	2	0	0
0	0	3	0	0	0	2	0	0
0	0	3	0	0	0	2	0	0
0	0	3	0	0	0	2	0	0
0	0	3	0	0	0	2	0	0
0	0	8	0	0	1	6	0	0
0	0	3	0	0	0	2	0	0
0	0	3	0	0	0	2	0	0
0	0	3	0	0	0	2	0	0
0	0	3	0	0	0	2	0	0
0	0	3	0	0	0	2	0	0
0	0	6	0	0	0	4	0	0
0	0	12	0	0	0	8	0	0
0	0	6	0	0	0	4	0	0
0	0	6	0	0	0	4	0	0
0	0	12	0	0	1	8	0	0
0	4	21	0	0	1	20	0	0

0	0	7	0	0	0	4	0	0
0	0	14	0	0	0	10	0	0
0	0	3	0	0	0	2	0	0
0	0	12	1	0	2	8	0	0
0	0	13	0	0	0	8	0	0
0	0	6	0	0	0	4	0	0
0	0	3	0	0	0	2	0	0
0	0	9	0	0	0	6	0	0
0	0	3	0	0	0	2	0	0
0	0	3	0	0	0	2	0	0
0	0	6	0	0	0	4	0	0
0	0	3	0	0	0	2	0	0
0	0	6	0	0	0	4	0	0
0	0	6	0	0	0	4	0	0
1	0	2	0	0	0	2	0	0





0	0	0	0	0	0 I
0	0	1	0	0	0 N
0	0	0	0	0	1 N
0	2	0	0	0	0 N
0	2	0	0	0	0 N
0	0	0	0	0	0 N
0	0	0	0	0	0 N
0	0	1	0	0	0 N
0	2	0	0	0	0 N
0	2	0	0	0	0 N
0	0	0	0	0	2 N
0	0	0	0	0	0 N
0	0	1	0	0	0 N
0	2	0	0	0	0 N
0	0	0	0	0	1 N
0	3	0	0	0	0 N
0	0	0	0	0	0 N
0	5	0	0	1	0 N
0	2	0	0	0	0 N
0	3	0	0	0	0 N
0	2	0	0	0	0 N
0	2	0	0	1	0 N
0	2	0	0	0	0 N
0	3	0	0	0	0 N
0	0	0	0	0	0 N
0	0	0	0	0	0 N
0	0	0	0	0	0 N
0	0	0	0	0	0 N
0	0	0	0	0	0 N
0	0	0	0	0	0 N
0	0	0	0	0	0 N
0	0	0	0	0	0 N
0	0	0	0	0	0 N
0	0	0	0	0	0 N
0	0	0	0	0	0 N
0	0	0	0	0	0 N
0	0	0	0	0	0 N
0	0	0	0	0	0 N
0	0	0	0	0	0 N
0	0	0	0	0	0 N
0	0	0	0	0	0 N
0	0	0	0	0	0 N
0	0	0	0	0	0 N
0	0	0	0	0	0 N
0	0	0	0	0	0 N
0	0	0	0	0	0 N
0	0	0	0	0	0 N
0	0	0	0	0	0 N
0	0	0	0	0	0 N
0	0	0	0	0	0 N
0	0	0	0	0	0 N
0	0	0	0	0	0 N
0	0	0	0	0	0 N
0	0	0	0	0	0 N
0	1	0	0	0	0 N
0	0	0	0	0	0 N
0	0	0	0	0	0 N
0	0	0	0	0	0 N

0	0	1	0	0	0 N
0	1	0	0	0	0 N
0	0	0	0	0	0 N
0	0	0	0	0	0 N
0	1	0	0	0	0 N
0	0	0	0	0	0 N
0	2	0	0	0	0 N
0	1	0	0	0	0 N
0	1	0	0	0	0 N
0	1	0	0	0	0 N
0	1	0	0	0	0 N
0	1	0	0	0	0 N
0	0	0	0	0	0 N
0	1	0	0	0	0 N
0	1	0	0	0	0 N
0	0	0	0	0	0 N
0	1	0	0	0	0 N
0	1	0	0	0	0 N
0	0	0	0	0	0 N
0	1	0	0	0	0 N
0	0	0	0	0	0 N
0	0	0	0	0	0 N
0	0	0	0	0	0 N
0	1	0	0	0	0 N
0	0	0	0	0	0 N
0	0	0	0	0	0 N
0	0	0	0	0	0 N
0	0	0	0	0	0 N
0	0	0	0	0	0 N
0	0	0	0	0	0 N
0	1	0	0	0	0 N
0	1	0	0	0	0 N
0	0	0	0	0	0 N
0	0	0	0	0	0 N
0	0	0	0	0	0 N
0	0	0	0	0	0 N
0	0	0	0	0	0 N
0	0	0	0	0	0 N
0	3	0	0	0	0 N
0	1	0	0	0	0 N
0	0	0	0	0	0 N
0	0	0	0	0	0 N
0	0	0	0	0	0 N
0	0	0	0	0	0 N
0	1	0	0	0	0 N

0	1	0	0	0	0 N
0	0	0	0	0	0 N
0	1	0	0	1	0 N
0	1	0	0	0	0 N
0	0	1	0	0	0 N
0	1	0	0	0	0 N
0	1	0	0	1	0 N
0	1	0	0	0	0 N
0	1	0	0	0	0 N
0	1	0	0	0	0 N
0	1	0	0	0	0 N
0	1	0	0	0	0 N
0	1	0	0	0	0 N
0	1	0	0	0	0 N
0	0	0	0	0	0 N
0	0	0	0	0	0 N
0	0	1	0	0	0 N
0	1	0	0	0	0 N
0	1	0	0	0	0 N
0	1	0	0	0	0 N
0	1	0	0	1	0 N
0	0	0	0	0	0 N
0	0	0	0	0	0 N
0	0	0	0	0	0 N
0	0	0	0	0	0 N
0	0	0	0	0	0 N
0	0	0	0	0	0 N
0	0	0	0	0	0 N
0	0	0	0	0	0 N
0	0	0	0	0	0 N
0	0	0	0	0	0 N
0	0	0	0	0	0 N
0	0	0	0	0	0 N
0	0	0	0	0	0 N
0	0	0	0	0	0 N
0	0	0	0	0	0 N
0	0	0	0	0	0 N
0	0	0	0	0	0 N
0	0	0	0	0	0 N
0	0	0	0	0	0 N
0	0	0	0	0	0 N
0	0	0	0	0	0 N
0	0	0	0	0	0 N
0	0	0	0	0	0 N
0	0	0	0	0	0 N
0	0	0	0	0	0 N
0	0	0	0	0	0 N
0	0	0	0	0	0 N
0	0	0	0	0	0 N
0	2	0	0	0	0 N
0	2	0	0	0	0 N
1	0	0	0	0	0 N
0	3	0	0	0	0 N
0	3	0	0	0	0 N
0	0	0	0	0	0 N
0	0	0	0	0	0 N
0	0	0	0	0	0 N
0	0	0	0	0	0 N
0	0	0	0	0	0 N
0	0	0	0	0	0 N
0	0	0	0	0	0 N
0	0	0	0	0	0 N
0	0	0	0	0	0 N
0	0	0	0	0	0 N
0	0	0	0	0	0 N
0	0	0	0	0	0 N
0	0	0	0	0	0 N
0	0	0	0	0	0 N
0	0	0	0	0	0 N
0	0	0	0	0	0 N
0	2	0	0	0	0 N
0	0	1	0	0	0 N
0	0	0	0	0	0 N

0	0	0	0	0	0 N
0	0	0	0	0	0 N
0	3	0	0	0	0 N
0	0	0	0	0	0 N
0	0	0	0	0	0 N
0	0	0	0	0	0 N
0	0	0	0	0	0 N
0	2	0	0	0	0 N
0	3	0	0	2	0 N
0	0	0	0	0	0 N
0	0	0	0	0	0 N
0	0	0	0	0	0 N
0	0	0	0	0	0 N
0	0	0	0	0	0 N
0	0	0	0	0	0 N
0	0	0	0	0	0 N
0	3	0	0	0	0 N
0	2	0	0	0	0 N
0	0	0	0	0	0 N
0	0	0	0	0	0 N
0	0	0	0	0	0 N
0	2	0	0	0	0 N
0	2	0	0	0	0 N
0	2	0	0	0	0 N
0	2	0	0	0	0 N
0	0	0	0	0	0 N
0	0	0	0	0	0 N
0	0	0	0	0	0 N
0	0	0	0	0	0 N
0	0	0	0	0	0 N
0	0	0	0	0	0 N
0	0	0	0	0	0 N
0	0	0	0	0	0 N
0	0	0	0	0	0 N
0	0	0	0	0	0 N
0	0	0	0	0	0 N
0	0	0	0	0	0 N
0	0	0	0	0	0 N
0	2	0	0	0	0 N
0	0	0	0	0	0 N
0	0	0	0	0	0 N
0	0	0	0	0	0 N
0	0	0	0	0	0 N
0	2	0	0	0	0 N
0	5	0	0	0	0 N
0	2	0	0	0	0 N
0	2	0	0	0	0 N
0	3	0	0	0	0 N
0	0	0	0	0	0 N

0	1	0	0	0	0 N
0	3	0	0	0	0 N
0	0	0	0	0	0 N
0	0	0	0	0	0 N
0	3	0	0	0	0 N
0	2	0	0	0	0 N
0	0	1	0	0	0 N
0	4	0	0	0	0 N
0	0	0	0	0	0 N
0	0	0	0	0	0 N
0	2	0	0	0	0 N
0	0	0	0	0	0 N
0	2	0	0	0	0 N
0	2	0	0	0	0 N
0	0	0	0	0	0 N

Jogi rendez	Jogi rendez	Rajzok	Egyéb	Ingatlan cím	Ingatlan cím	Ingatlan kö	Ingatlan kö	Ingatlan cím
10	RENDEZETI			27923	2065 Mány			
10	RENDEZETI			30397	2065 Mány			
10	RENDEZETI			30398	2065 Mány			
10	RENDEZETI			30399	2065 Mány			
10	RENDEZETI			30400	2065 Mány			
10	RENDEZETI			30401	2065 Mány			
10	RENDEZETI			30402	2065 Mány			
10	RENDEZETI			30403	2065 Mány			
10	RENDEZETI			30350	2065 Mány			
10	RENDEZETI			30356	2065 Mány			
10	RENDEZETI			30351	2065 Mány			
10	RENDEZETI			33675	2065 MÁN'			
10	RENDEZETI			30352	2065 Mány			
10	RENDEZETI			30353	2065 Mány			
10	RENDEZETI			30354	2065 Mány			
10	RENDEZETI			30355	2065 Mány			
10	RENDEZETI			30357	2065 Mány			
10	RENDEZETI			30358	2065 Mány			
10	RENDEZETI			30359	2065 Mány			
10	RENDEZETI			30360	2065 Mány			
10	RENDEZETI			30361	2065 Mány			
10	RENDEZETI			30362	2065 Mány			
10	RENDEZETI			30363	2065 Mány			
10	RENDEZETI			30364	2065 Mány			
10	RENDEZETI			30365	2065 Mány			
10	RENDEZETI			36175	2065 MÁN'			
10	RENDEZETI			29221	2065 Mány			
10	RENDEZETI			29225				
10	RENDEZETI			30366	2065 Mány			
10	RENDEZETI			30367	2065 Mány			
10	RENDEZETI			30368	2065 Mány			
10	RENDEZETI			30369	2065 Mány			
10	RENDEZETI			29235	2065 Mány			
10	RENDEZETI			38745	2065 MÁN'			
10	RENDEZETI			29230	2065 Mány			
10	RENDEZETI			38800	2065 MÁN'			
10	RENDEZETI			29224	2065 Mány			
10	RENDEZETI			29223	2065 Mány			
10	RENDEZETI			39145	2065 MÁN'			
10	RENDEZETI			39480	2065 MÁN'			
10	RENDEZETI			39529	2065 MÁN'			
10	RENDEZETI			30390	2065 Mány			
10	RENDEZETI			30391	2065 Mány			
10	RENDEZETI			39632	2065 MÁN'			
10	RENDEZETI			30392	2065 Mány			
10	RENDEZETI			30393	2065 Mány			
10	RENDEZETI			30394	2065 Mány			
10	RENDEZETI			39963	2065 MÁN'			
10	RENDEZETI			30395	2065 Mány			

10	RENDEZETI	39963	2065 MÁN'
10	RENDEZETI	30396	2065 Mány
10	RENDEZETI	29239	2065 Mány
10	RENDEZETI	29255	2065 Mány
10	RENDEZETI	29256	2065 Mány
10	RENDEZETI	29257	2065 Mány
10	RENDEZETI	29258	2065 Mány
10	RENDEZETI	29259	2065 Mány
10	RENDEZETI	29260	2065 Mány
10	RENDEZETI	29261	2065 Mány
10	RENDEZETI	29240	2065 Mány
10	RENDEZETI	29262	2065 Mány
10	RENDEZETI	29241	2065 Mány
10	RENDEZETI	29227	2065 Mány
10	RENDEZETI	29242	2065 Mány
10	RENDEZETI	29229	2065 Mány
10	RENDEZETI	29243	2065 Mány
10	RENDEZETI	41839	2065 MÁN'
10	RENDEZETI	29228	2065 Mány
10	RENDEZETI	42245	2065 MÁN'
10	RENDEZETI	29231	2065 Mány
10	RENDEZETI	29231	2065 Mány
10	RENDEZETI	29232	2065 Mány
10	RENDEZETI	29233	2065 Mány
10	RENDEZETI	45477	2065 MÁN'
10	RENDEZETI	45569	2065 MÁN'
10	RENDEZETI	45684	2065 MÁN'
10	RENDEZETI	45718	2065 MÁN'
10	RENDEZETI	45801	2065 MÁN'
10	RENDEZETI	45828	2065 MÁN'
10	RENDEZETI	29994	2065 Mány
10	RENDEZETI	46687	2065 MÁN'
10	RENDEZETI	46717	2065 MÁN'
10	RENDEZETI	46746	2065 MÁN'
10	RENDEZETI	46784	2065 MÁN'
10	RENDEZETI	46802	2065 MÁN'
10	RENDEZETI	46746	2065 MÁN'
10	RENDEZETI	46828	2065 MÁN'
10	RENDEZETI	30382	2065 Mány
10	RENDEZETI	30383	2065 Mány
10	RENDEZETI	30384	2065 Mány
10	RENDEZETI	30385	2065 Mány
10	RENDEZETI	30386	2065 Mány
10	RENDEZETI	30387	2065 Mány
10	RENDEZETI	30388	2065 Mány
10	RENDEZETI	30389	2065 Mány
10	RENDEZETI	29992	2065 Mány
10	RENDEZETI	29993	2065 Mány
10	RENDEZETI	29994	2065 Mány
10	RENDEZETI	29995	2065 Mány

10	RENDEZETI	29996	2065 Mány
10	RENDEZETI	29997	2065 Mány
10	RENDEZETI	29998	2065 Mány
10	RENDEZETI	29999	2065 Mány
10	RENDEZETI	48319	2065 MÁN'
10	RENDEZETI	48453	2065 MÁN'
10	RENDEZETI	30002	2065 Mány
10	RENDEZETI	30370	2065 Mány
10	RENDEZETI	30370	2065 Mány
10	RENDEZETI	30371	2065 Mány
10	RENDEZETI	30018	2065 Mány
10	RENDEZETI	30013	2065 Mány
10	RENDEZETI	30019	2065 Mány
10	RENDEZETI	29974	2065 Mány
10	RENDEZETI	30014	2065 Mány
10	RENDEZETI	29976	2065 Mány
10	RENDEZETI	29975	2065 Mány
10	RENDEZETI	29979	2065 Mány
10	RENDEZETI	29978	2065 Mány
10	RENDEZETI	49499	2065 MÁN'
10	RENDEZETI	29977	2065 Mány
10	RENDEZETI	29981	2065 Mány
10	RENDEZETI	29980	2065 Mány
10	RENDEZETI	30765	2065 Mány
10	RENDEZETI	30764	2065 Mány
10	RENDEZETI	30763	2065 Mány
10	RENDEZETI	29983	2065 Mány
10	RENDEZETI	29982	2065 Mány
10	RENDEZETI	30767	2065 Mány
10	RENDEZETI	30766	2065 Mány
10	RENDEZETI	30770	2065 Mány
10	RENDEZETI	30769	2065 Mány
10	RENDEZETI	30768	2065 Mány
10	RENDEZETI	30774	2065 Mány
10	RENDEZETI	30773	2065 Mány
10	RENDEZETI	30772	2065 Mány
10	RENDEZETI	30771	2065 Mány
10	RENDEZETI	30780	2065 Mány
10	RENDEZETI	30779	2065 Mány
10	RENDEZETI	49541	2065 MÁN'
10	RENDEZETI	30777	2065 Mány
10	RENDEZETI	30776	2065 Mány
10	RENDEZETI	30775	2065 Mány
10	RENDEZETI	29990	2065 Mány
10	RENDEZETI	29989	2065 Mány
10	RENDEZETI	30781	2065 Mány
10	RENDEZETI	29405	2065 Mány
10	RENDEZETI	29991	2065 Mány
10	RENDEZETI	29404	2065 Mány
10	RENDEZETI	30737	2065 Mány



10	RENDEZETI	30736	2065 Mány
10	RENDEZETI	29406	2065 Mány
10	RENDEZETI	30739	2065 Mány
10	RENDEZETI	30738	2065 Mány
10	RENDEZETI	30742	2065 Mány
10	RENDEZETI	30741	2065 Mány
10	RENDEZETI	30740	2065 Mány
10	RENDEZETI	30744	2065 Mány
10	RENDEZETI	30743	2065 Mány
10	RENDEZETI	30745	2065 Mány
10	RENDEZETI	30756	2065 Mány
10	RENDEZETI	30750	2065 Mány
10	RENDEZETI	30749	2065 Mány
10	RENDEZETI	30748	2065 Mány
10	RENDEZETI	30747	2065 Mány
10	RENDEZETI	30746	2065 Mány
10	RENDEZETI	30754	2065 Mány
10	RENDEZETI	30754	2065 Mány
10	RENDEZETI	30753	2065 Mány
10	RENDEZETI	30752	2065 Mány
10	RENDEZETI	30751	2065 Mány
10	RENDEZETI	49867	2065 MÁN'
10	RENDEZETI	30755	2065 Mány
10	RENDEZETI	29407	2065 Mány
10	RENDEZETI	30759	2065 Mány
10	RENDEZETI	30758	2065 Mány
10	RENDEZETI	30757	2065 Mány
10	RENDEZETI	29411	2065 Mány
10	RENDEZETI	29410	2065 Mány
10	RENDEZETI	29954	2065 Mány
10	RENDEZETI	30003	2065 Mány
10	RENDEZETI	30004	2065 Mány
10	RENDEZETI	52328	2065 MÁN'
10	RENDEZETI	30005	2065 Mány
10	RENDEZETI	30006	2065 Mány
10	RENDEZETI	30007	2065 Mány
10	RENDEZETI	29955	2065 Mány
10	RENDEZETI	29956	2065 Mány
10	RENDEZETI	29957	2065 Mány
10	RENDEZETI	29409	2065 Mány
10	RENDEZETI	29408	2065 Mány
10	RENDEZETI	29413	2065 Mány
10	RENDEZETI	29412	2065 Mány
10	RENDEZETI	29462	2065 Mány
10	RENDEZETI	29461	2065 Mány
10	RENDEZETI	29392	2065 Mány
10	RENDEZETI	29391	2065 Mány
10	RENDEZETI	29467	2065 Mány
10	RENDEZETI	29466	2065 Mány
10	RENDEZETI	29465	2065 Mány

10	RENDEZETI	29464	2065 Mány
10	RENDEZETI	29463	2065 Mány
10	RENDEZETI	29470	2065 Mány
10	RENDEZETI	29469	2065 Mány
10	RENDEZETI	57078	2065 MÁN'
10	RENDEZETI	57080	2065 MÁN'
10	RENDEZETI	29468	2065 Mány
10	RENDEZETI	29958	2065 Mány
10	RENDEZETI	29959	2065 Mány
10	RENDEZETI	29960	2065 Mány
10	RENDEZETI	29452	2065 Mány
10	RENDEZETI	29453	2065 Mány
10	RENDEZETI	29454	2065 Mány
10	RENDEZETI	29382	2065 Mány
10	RENDEZETI	29455	2065 Mány
10	RENDEZETI	29383	2065 Mány
10	RENDEZETI	29384	2065 Mány
10	RENDEZETI	29456	2065 Mány
10	RENDEZETI	29385	2065 Mány
10	RENDEZETI	29457	2065 Mány
10	RENDEZETI	29386	2065 Mány
10	RENDEZETI	29387	2065 Mány
10	RENDEZETI	29388	2065 Mány
10	RENDEZETI	29389	2065 Mány
10	RENDEZETI	29390	2065 Mány
10	RENDEZETI	29371	2065 Mány
10	RENDEZETI	29458	2065 Mány
10	RENDEZETI	29459	2065 Mány
10	RENDEZETI	29460	2065 Mány
10	RENDEZETI	29393	2065 Mány
10	RENDEZETI	29394	2065 Mány
10	RENDEZETI	29372	2065 Mány
10	RENDEZETI	29395	2065 Mány
10	RENDEZETI	29396	2065 Mány
10	RENDEZETI	29397	2065 Mány
10	RENDEZETI	29400	2065 Mány
10	RENDEZETI	29399	2065 Mány
10	RENDEZETI	29373	2065 Mány
10	RENDEZETI	29398	2065 Mány
10	RENDEZETI	29401	2065 Mány
10	RENDEZETI	29402	2065 Mány
10	RENDEZETI	60335	2065 MÁN'
10	RENDEZETI	29403	2065 Mány
10	RENDEZETI	29182	2065 Mány
10	RENDEZETI	29375	2065 Mány
10	RENDEZETI	29183	2065 Mány
10	RENDEZETI	29009	2065 Mány
10	RENDEZETI	29234	2065 Mány
10	RENDEZETI	29376	2065 Mány

10	RENDEZETI	29236	2065 Mány
10	RENDEZETI	29237	2065 Mány
10	RENDEZETI	60691	2065 MÁN'
10	RENDEZETI	60695	
10	RENDEZETI	29238	2065 Mány
10	RENDEZETI	29245	2065 Mány
10	RENDEZETI	29246	2065 Mány
10	RENDEZETI	29175	2065 Mány
10	RENDEZETI	29176	2065 Mány
10	RENDEZETI	29177	2065 Mány
10	RENDEZETI	29178	2065 Mány
10	RENDEZETI	29179	2065 Mány
10	RENDEZETI	29180	2065 Mány
10	RENDEZETI	29181	2065 Mány
10	RENDEZETI	63085	2060 Bicske

Ingatlan cím Ingatlan kö Ingatlan közterület 2 megnevezés













MAIN_PAGI_PAGE_ID	PAGE_NO	FOLDHIV	FOLDHIV_CTOROLVE	VALTOZOT TULVISZ	I06. Az inga
180187	171584	0	N	I	10
186366	177759	0	N	I	10
197787	189157	0	N	I	10
204829	196200	0	N	I	10
210155	201531	0	N	I	10
211583	202960	0	N	I	10
239829	231197	0	N	I	10
240829	232199	0	N	I	10
241145	232514	0	N	I	10
246067	237439	0	N	I	10
246080	237452	0	N	I	10
246113	237482	0	N	I	10
246176	237548	0	N	I	10
246186	237558	0	N	I	10
184860	176254	0	N	I	10
186677	178070	0	N	I	10
205286	196652	0	N	I	10
210325	201701	0	N	I	10
211960	203336	0	N	I	10
236915	228285	0	N	I	10
241018	232389	0	N	I	10
241153	232523	0	N	I	10
246071	237442	0	N	I	10
246084	237456	0	N	I	10
246116	237486	0	N	I	10
246180	237552	0	N	I	10
246188	237560	0	N	I	10
246214	237586	0	N	I	10
246212	237584	0	N	I	10
246247	237619	0	N	I	10
246267	237638	0	N	I	10
246285	237657	0	N	I	10
246962	238331	0	N	I	10
247087	238454	0	N	I	10
247173	238538	0	N	I	10
247185	238551	0	N	I	10
247202	238568	0	N	I	10
247220	238586	0	N	I	10
247238	238604	0	N	I	10
247283	238649	0	N	I	10
258866	250227	0	N	I	10
266003	257356	0	N	I	10
246253	237625	0	N	I	10
246269	237641	0	N	I	10
246287	237659	0	N	I	10
246966	238333	0	N	I	10
247091	238458	0	N	I	10
247175	238541	0	N	I	10
247192	238558	0	N	I	10

247209	238575	0	N		10
247226	238591	0	N		10
247243	238609	0	N		10
247289	238655	0	N		10
259405	250767	0	N		10
266437	257788	0	N		10
273678	265019	0	N		10
273496	264836	0	N		10
273688	265029	0	N		10
274842	266183	0	N		10
275100	266440	0	N		10
275179	266519	0	N		10
279850	271192	0	N		10
283763	275103	0	N		10
285454	276792	0	N		10
286042	277375	0	N		10
287610	278935	0	N		10
287943	279266	0	N		10
288399	279721	0	N		10
288963	280284	0	N		10
294543	285857	0	N		10
273692	265033	0	N		10
274848	266189	0	N		10
275103	266443	0	N		10
275180	266520	0	N		10
281995	273335	0	N		10
285916	277253	0	N		10
286264	277599	0	N		10
287615	278938	0	N		10
288041	279364	0	N		10
288422	279742	0	N		10
289040	280360	0	N		
290976	282291	0	N		10
294575	285868	0	N		10
202695	194064	0	N		10
179992	171389	0	N		10
185455	176847	0	N		10
192897	184271	0	N		10
197056	188427	0	N		10
204550	195920	0	N		10
209870	201245	0	N		10
211230	202607	0	N		10
212367	203744	0	N		10
215520	206890	0	N		10
241037	232407	0	N		10
246062	237434	0	N		10
246077	237448	0	N		10
246092	237464	0	N		10
246171	237543	0	N		10
246184	237556	0	N		10

246209	237580	0	N		10
246246	237617	0	N		10
246264	237635	0	N		10
246281	237653	0	N		10
246960	238328	0	N		10
246972	238339	0	N		10
247169	238534	0	N		10
247182	238548	0	N		10
247200	238566	0	N		10
247216	238582	0	N		10
247234	238600	0	N		10
247272	238638	0	N		10
258148	249510	0	N		10
259858	251218	0	N		10
273318	264659	0	N		10
273685	265026	0	N		10
274837	266178	0	N		10
274861	266201	0	N		10
275176	266518	0	N		10
277166	268507	0	N		10
279565	270907	0	N		10
283507	274848	0	N		10
285365	276702	0	N		10
286028	277363	0	N		10
287600	278926	0	N		10
287797	279122	0	N		10
288071	279396	0	N		10
192907	184280	0	N		10
192721	184095	0	N		10
182401	173797	0	N		10
180869	172264	0	N		10
163819	155235	0	N		10
204281	195650	0	N		10
279004	270346	0	N		10
277480	268820	0	N		10
277158	268499	0	N		10
239611	230977	0	N		10
235765	227134	0	N		10
234776	226145	0	N		10
234063	225434	0	N		10
230064	221432	0	N		10
288880	280202	0	N		10
289488	280806	0	N		10
291353	282666	0	N		10
295132	286414	0	N		10
278391	269731	0	N		10
277790	269132	0	N		10
238690	230057	0	N		10
236144	227512	0	N		10
234790	226161	0	N		10

234620	225988	0	N		10
230749	222117	0	N		10
229479	220849	0	N		10
218978	210349	0	N		10
212692	204066	0	N		10
192904	184277	0	N		10
192545	184090	3	N		10
182188	173583	0	N		10
204274	195643	0	N		10
289902	281219	0	N		10
278396	269737	0	N		10
277795	269136	0	N		10
277469	268810	0	N		10
276980	268321	0	N		10
239231	230598	0	N		10
236664	228033	0	N		10
235676	227046	0	N		10
234769	226138	0	N		10
234009	225379	0	N		10
181209	172605	0	N		10
183340	174734	0	N		10
184887	176281	0	N		10
192892	184266	0	N		10
203838	195458	2	N		10
204399	195769	0	N		10
207156	198531	0	N		10
207876	199253	0	N		10
209259	200634	0	N		10
210724	202101	0	N		10
212364	203738	0	N		10
212684	204060	0	N		10
214923	206294	0	N		10
218765	210135	0	N		10
219666	211037	0	N		10
216118	207489	0	N		10
214493	205863	0	N		10
212676	204053	0	N		10
208559	199935	0	N		10
207256	198633	0	N		10
206708	198084	0	N		10
184622	176017	0	N		10
208996	200370	0	N		
229835	221205	0	N		10
208188	199565	0	N		10
207220	198596	0	N		10
204270	195640	0	N		10
190203	183129	0	N		10
184615	176016	0	N		10
182045	173441	0	N		10
276130	267471	0	N		10

240099	231710	0	N		10
239694	231062	0	N		10
205920	197289	0	N		10
229138	220507	0	N		10
218528	209897	0	N		10
214495	205865	0	N		10
212680	204056	0	N		10
208827	200201	0	N		10
207695	199072	0	N		10
206936	198420	0	N		10
277976	269316	0	N		10
239839	231209	0	N		10
229428	220798	0	N		10
234784	226153	0	N		10
236137	227505	0	N		10
237525	228895	0	N		10
239616	230984	0	N		10
241025	232396	0	N		10
246057	237429	0	N		10
246076	237447	0	N		10
246087	237458	0	N		10
246165	237537	0	N		10
246182	237554	0	N		10
246204	237576	0	N		10
246217	237588	0	N		10
246260	237631	0	N		10
246275	237646	0	N		10
246959	238327	0	N		10
246970	238337	0	N		10
247095	238462	0	N		10
247178	238544	0	N		10
247196	238562	0	N		10
247213	238580	0	N		10
247230	238596	0	N		10
247263	238629	0	N		10
259414	250773	0	N		10
266777	258126	0	N		10
273681	265022	0	N		10
274835	266176	0	N		10
274855	266198	0	N		10
275174	266514	0	N		10
276126	267466	0	N		10
277161	268502	0	N		10
277484	268824	0	N		10
278387	269728	0	N		10
279181	270523	0	N		10
283002	274340	0	N		10
285244	276582	0	N		10
285924	277259	0	N		10
286957	278284	0	N		10

287619	278942	0	N		10
288057	279382	0	N		10
288514	279835	0	N		10
289046	280364	0	N		10
291171	282515	0	N		10
295074	286361	0	N		10
205831	197199	0	N		10
193085	184457	0	N		10
187106	180488	2	N		10
173696	165094	0	N		10
230210	221578	0	N		10
257599	248960	0	N		10
240008	231378	0	N		10
234171	225540	0	N		10

I06. Az inga		I07. Az inga		I08. A földr		I09. A földr		Adatközlő (Adatközlő (	
MAGYAR	20	KÜLTERÜLET		596	10	A FÖLDRÉS 0723490	Mány Közs		
MAGYAR	20	KÜLTERÜLET		3175	10	A FÖLDRÉS 0723490	Mány Közs		
MAGYAR	10	BELTERÜLE	1	9807	10	A FÖLDRÉS 0723490	Mány Közs		
MAGYAR	10	BELTERÜLET		776	10	A FÖLDRÉS 0723490	Mány Közs		
MAGYAR	10	BELTERÜLET		2580	10	A FÖLDRÉS 0723490	Mány Közs		
MAGYAR	10	BELTERÜLET		962	10	A FÖLDRÉS 0723490	Mány Közs		
MAGYAR	20	KÜLTERÜLET		3060	10	A FÖLDRÉS 0723490	Mány Közs		
MAGYAR	10	BELTERÜLET		101	10	A FÖLDRÉS 0723490	Mány Közs		
MAGYAR	20	KÜLTERÜLET		1242	10	A FÖLDRÉS 0723490	Mány Közs		
MAGYAR	20	KÜLTERÜLET		187	10	A FÖLDRÉS 0723490	Mány Közs		
MAGYAR	20	KÜLTERÜLET		1860	10	A FÖLDRÉS 0723490	Mány Közs		
MAGYAR	20	KÜLTERÜLET		3317	10	A FÖLDRÉS 0723490	Mány Közs		
MAGYAR	20	KÜLTERÜLET		947	10	A FÖLDRÉS 0723490	Mány Közs		
MAGYAR	20	KÜLTERÜLET		825	10	A FÖLDRÉS 0723490	Mány Közs		
MAGYAR	20	KÜLTERÜLET		2498	10	A FÖLDRÉS 0723490	Mány Közs		
MAGYAR	20	KÜLTERÜLET		8167	10	A FÖLDRÉS 0723490	Mány Közs		
MAGYAR	10	BELTERÜLET		745	10	A FÖLDRÉS 0723490	Mány Közs		
MAGYAR	10	BELTERÜLET		1040	10	A FÖLDRÉS 0723490	Mány Közs		
MAGYAR	10	BELTERÜLET		737	10	A FÖLDRÉS 0723490	Mány Közs		
MAGYAR	20	KÜLTERÜLET		403	10	A FÖLDRÉS 0723490	Mány Közs		
MAGYAR	10	BELTERÜLET		1967	10	A FÖLDRÉS 0723490	Mány Közs		
MAGYAR	20	KÜLTERÜLET		452	10	A FÖLDRÉS 0723490	Mány Közs		
MAGYAR	20	KÜLTERÜLET		1250	10	A FÖLDRÉS 0723490	Mány Közs		
MAGYAR	20	KÜLTERÜLET		1160	10	A FÖLDRÉS 0723490	Mány Közs		
MAGYAR	20	KÜLTERÜLET		1512	10	A FÖLDRÉS 0723490	Mány Közs		
MAGYAR	20	KÜLTERÜLET		865	10	A FÖLDRÉS 0723490	Mány Közs		
MAGYAR	20	KÜLTERÜLET		534	10	A FÖLDRÉS 0723490	Mány Közs		
MAGYAR	20	KÜLTERÜLET		1612	10	A FÖLDRÉS 0723490	Mány Közs		
MAGYAR	20	KÜLTERÜLET		1701	10	A FÖLDRÉS 0723490	Mány Közs		
MAGYAR	20	KÜLTERÜLET		689	10	A FÖLDRÉS 0723490	Mány Közs		
MAGYAR	20	KÜLTERÜLET		1442	10	A FÖLDRÉS 0723490	Mány Közs		
MAGYAR	20	KÜLTERÜLET		1316	10	A FÖLDRÉS 0723490	Mány Közs		
MAGYAR	20	KÜLTERÜLET		2134	10	A FÖLDRÉS 0723490	Mány Közs		
MAGYAR	20	KÜLTERÜLE	1	1995	10	A FÖLDRÉS 0723490	Mány Közs		
MAGYAR	20	KÜLTERÜLET		355	10	A FÖLDRÉS 0723490	Mány Közs		
MAGYAR	20	KÜLTERÜLET		1167	10	A FÖLDRÉS 0723490	Mány Közs		
MAGYAR	20	KÜLTERÜLET		9309	10	A FÖLDRÉS 0723490	Mány Közs		
MAGYAR	20	KÜLTERÜLET		1822	10	A FÖLDRÉS 0723490	Mány Közs		
MAGYAR	10	BELTERÜLET		158	70	EGYÉB SZEI 0723490	Mány Közs		
MAGYAR	10	BELTERÜLET		322	10	A FÖLDRÉS 0723490	Mány Közs		
MAGYAR	10	BELTERÜLET		3664	70	EGYÉB SZEI 0723490	Mány Közs		
MAGYAR	10	BELTERÜLET		1223	10	A FÖLDRÉS 0723490	Mány Közs		
MAGYAR	20	KÜLTERÜLET		3688	10	A FÖLDRÉS 0723490	Mány Közs		
MAGYAR	20	KÜLTERÜLET		1107	10	A FÖLDRÉS 0723490	Mány Közs		
MAGYAR	10	BELTERÜLET		126	10	A FÖLDRÉS 0723490	Mány Közs		
MAGYAR	20	KÜLTERÜLET		1338	10	A FÖLDRÉS 0723490	Mány Közs		
MAGYAR	20	KÜLTERÜLET		7360	10	A FÖLDRÉS 0723490	Mány Közs		
MAGYAR	20	KÜLTERÜLET		304	10	A FÖLDRÉS 0723490	Mány Közs		
MAGYAR	20	KÜLTERÜLE	1	896	10	A FÖLDRÉS 0723490	Mány Közs		



MAGYAR	20	KÜLTERÜLET		656 10	A FÖLDRÉS 0723490	Mány Közs
MAGYAR	20	KÜLTERÜLET		523 10	A FÖLDRÉS 0723490	Mány Közs
MAGYAR	20	KÜLTERÜLE	1	4754 10	A FÖLDRÉS 0723490	Mány Közs
MAGYAR	10	BELTERÜLET		149 10	A FÖLDRÉS 0723490	Mány Közs
MAGYAR	10	BELTERÜLET		4754 10	A FÖLDRÉS 0723490	Mány Közs
MAGYAR	10	BELTERÜLET		399 10	A FÖLDRÉS 0723490	Mány Közs
MAGYAR	10	BELTERÜLET		109 10	A FÖLDRÉS 0723490	Mány Közs
MAGYAR	10	BELTERÜLET		548 70	EGYÉB SZEI 0723490	Mány Közs
MAGYAR	10	BELTERÜLET		168 10	A FÖLDRÉS 0723490	Mány Közs
MAGYAR	10	BELTERÜLET		1343 10	A FÖLDRÉS 0723490	Mány Közs
MAGYAR	10	BELTERÜLET		289 10	A FÖLDRÉS 0723490	Mány Közs
MAGYAR	10	BELTERÜLET		2199 10	A FÖLDRÉS 0723490	Mány Közs
MAGYAR	10	BELTERÜLET		1557 10	A FÖLDRÉS 0723490	Mány Közs
MAGYAR	10	BELTERÜLET		332 10	A FÖLDRÉS 0723490	Mány Közs
MAGYAR	10	BELTERÜLET		152 10	A FÖLDRÉS 0723490	Mány Közs
MAGYAR	10	BELTERÜLET		121 70	EGYÉB SZEI 0723490	Mány Közs
MAGYAR	10	BELTERÜLET		133 10	A FÖLDRÉS 0723490	Mány Közs
MAGYAR	10	BELTERÜLET		3350 10	A FÖLDRÉS 0723490	Mány Közs
MAGYAR	10	BELTERÜLET		1166 10	A FÖLDRÉS 0723490	Mány Közs
MAGYAR	10	BELTERÜLET		2179 10	A FÖLDRÉS 0723490	Mány Közs
MAGYAR	10	BELTERÜLET		112 10	A FÖLDRÉS 0723490	Mány Közs
MAGYAR	10	BELTERÜLET		201 10	A FÖLDRÉS 0723490	Mány Közs
MAGYAR	10	BELTERÜLET		6068 10	A FÖLDRÉS 0723490	Mány Közs
MAGYAR	10	BELTERÜLET		7434 10	A FÖLDRÉS 0723490	Mány Közs
MAGYAR	10	BELTERÜLET		512 10	A FÖLDRÉS 0723490	Mány Közs
MAGYAR	10	BELTERÜLET		2615 10	A FÖLDRÉS 0723490	Mány Közs
MAGYAR	10	BELTERÜLET		75 10	A FÖLDRÉS 0723490	Mány Közs
MAGYAR	10	BELTERÜLET		715 10	A FÖLDRÉS 0723490	Mány Közs
MAGYAR	10	BELTERÜLET		259 10	A FÖLDRÉS 0723490	Mány Közs
MAGYAR	10	BELTERÜLET		228 10	A FÖLDRÉS 0723490	Mány Közs
MAGYAR	10	BELTERÜLET		2376 10	A FÖLDRÉS 0723490	Mány Közs
	10	BELTERÜLET		4718 10	A FÖLDRÉS 0723490	Mány Közs
MAGYAR	10	BELTERÜLET		245 70	EGYÉB SZEI 0723490	Mány Közs
MAGYAR	10	BELTERÜLET		234 10	A FÖLDRÉS 0723490	Mány Közs
MAGYAR	20	KÜLTERÜLET		609 10	A FÖLDRÉS 0723490	Mány Közs
MAGYAR	20	KÜLTERÜLET		1277 10	A FÖLDRÉS 0723490	Mány Közs
MAGYAR	20	KÜLTERÜLET		1400 10	A FÖLDRÉS 0723490	Mány Közs
MAGYAR	20	KÜLTERÜLET		3871 10	A FÖLDRÉS 0723490	Mány Közs
MAGYAR	10	BELTERÜLET		267 70	EGYÉB SZEI 0723490	Mány Közs
MAGYAR	10	BELTERÜLET		3047 10	A FÖLDRÉS 0723490	Mány Közs
MAGYAR	10	BELTERÜLET		3255 10	A FÖLDRÉS 0723490	Mány Közs
MAGYAR	10	BELTERÜLET		6568 10	A FÖLDRÉS 0723490	Mány Közs
MAGYAR	10	BELTERÜLET		4669 10	A FÖLDRÉS 0723490	Mány Közs
MAGYAR	10	BELTERÜLET		581 10	A FÖLDRÉS 0723490	Mány Közs
MAGYAR	20	KÜLTERÜLET		8183 10	A FÖLDRÉS 0723490	Mány Közs
MAGYAR	20	KÜLTERÜLET		117 10	A FÖLDRÉS 0723490	Mány Közs
MAGYAR	20	KÜLTERÜLET		227 10	A FÖLDRÉS 0723490	Mány Közs
MAGYAR	20	KÜLTERÜLET		2780 10	A FÖLDRÉS 0723490	Mány Közs
MAGYAR	20	KÜLTERÜLET		972 10	A FÖLDRÉS 0723490	Mány Közs
MAGYAR	20	KÜLTERÜLET		922 10	A FÖLDRÉS 0723490	Mány Közs

MAGYAR	20	KÜLTERÜLET		948	10	A FÖLDRÉS 0723490	Mány Közs
MAGYAR	20	KÜLTERÜLET		1086	10	A FÖLDRÉS 0723490	Mány Közs
MAGYAR	20	KÜLTERÜLET		1706	10	A FÖLDRÉS 0723490	Mány Közs
MAGYAR	20	KÜLTERÜLET		2452	10	A FÖLDRÉS 0723490	Mány Közs
MAGYAR	10	BELTERÜLET		400	10	A FÖLDRÉS 0723490	Mány Közs
MAGYAR	20	KÜLTERÜLE	1	3524	10	A FÖLDRÉS 0723490	Mány Közs
MAGYAR	20	KÜLTERÜLET		2512	10	A FÖLDRÉS 0723490	Mány Közs
MAGYAR	20	KÜLTERÜLET		393	10	A FÖLDRÉS 0723490	Mány Közs
MAGYAR	20	KÜLTERÜLET		3064	10	A FÖLDRÉS 0723490	Mány Közs
MAGYAR	20	KÜLTERÜLET		693	10	A FÖLDRÉS 0723490	Mány Közs
MAGYAR	20	KÜLTERÜLET		1835	10	A FÖLDRÉS 0723490	Mány Közs
MAGYAR	20	KÜLTERÜLE	2	6057	10	A FÖLDRÉS 0723490	Mány Közs
MAGYAR	10	BELTERÜLET		3171	70	EGYÉB SZEI 0723490	Mány Közs
MAGYAR	10	BELTERÜLET		3519	10	A FÖLDRÉS 0723490	Mány Közs
MAGYAR	10	BELTERÜLET		2633	10	A FÖLDRÉS 0723490	Mány Közs
MAGYAR	10	BELTERÜLET		193	10	A FÖLDRÉS 0723490	Mány Közs
MAGYAR	10	BELTERÜLET		219	10	A FÖLDRÉS 0723490	Mány Közs
MAGYAR	10	BELTERÜLET		277	10	A FÖLDRÉS 0723490	Mány Közs
MAGYAR	10	BELTERÜLET		734	10	A FÖLDRÉS 0723490	Mány Közs
MAGYAR	10	BELTERÜLET		959	10	A FÖLDRÉS 0723490	Mány Közs
MAGYAR	10	BELTERÜLET		995	10	A FÖLDRÉS 0723490	Mány Közs
MAGYAR	10	BELTERÜLET		1197	10	A FÖLDRÉS 0723490	Mány Közs
MAGYAR	10	BELTERÜLE	1	5421	10	A FÖLDRÉS 0723490	Mány Közs
MAGYAR	10	BELTERÜLET		118	70	EGYÉB SZEI 0723490	Mány Közs
MAGYAR	10	BELTERÜLET		147	10	A FÖLDRÉS 0723490	Mány Közs
MAGYAR	10	BELTERÜLET		89	10	A FÖLDRÉS 0723490	Mány Közs
MAGYAR	10	BELTERÜLET		9353	10	A FÖLDRÉS 0723490	Mány Közs
MAGYAR	20	KÜLTERÜLET		2959	10	A FÖLDRÉS 0723490	Mány Közs
MAGYAR	20	KÜLTERÜLET		3497	10	A FÖLDRÉS 0723490	Mány Közs
MAGYAR	20	KÜLTERÜLE	1	7481	10	A FÖLDRÉS 0723490	Mány Közs
MAGYAR	20	KÜLTERÜLE	1	1277	10	A FÖLDRÉS 0723490	Mány Közs
MAGYAR	10	BELTERÜLET		807	10	A FÖLDRÉS 0723490	Mány Közs
MAGYAR	10	BELTERÜLET		782	10	A FÖLDRÉS 0723490	Mány Közs
MAGYAR	10	BELTERÜLET		507	10	A FÖLDRÉS 0723490	Mány Közs
MAGYAR	10	BELTERÜLET		966	10	A FÖLDRÉS 0723490	Mány Közs
MAGYAR	10	BELTERÜLET		1525	10	A FÖLDRÉS 0723490	Mány Közs
MAGYAR	20	KÜLTERÜLET		2348	10	A FÖLDRÉS 0723490	Mány Közs
MAGYAR	20	KÜLTERÜLET		122	10	A FÖLDRÉS 0723490	Mány Közs
MAGYAR	20	KÜLTERÜLET		448	70	EGYÉB SZEI 0723490	Mány Közs
MAGYAR	20	KÜLTERÜLET		360	10	A FÖLDRÉS 0723490	Mány Közs
MAGYAR	20	KÜLTERÜLET		2107	10	A FÖLDRÉS 0723490	Mány Közs
MAGYAR	10	BELTERÜLET		250	10	A FÖLDRÉS 0723490	Mány Közs
MAGYAR	10	BELTERÜLET		3486	10	A FÖLDRÉS 0723490	Mány Közs
MAGYAR	10	BELTERÜLET		316	10	A FÖLDRÉS 0723490	Mány Közs
MAGYAR	20	KÜLTERÜLE	0	0	0	A FÖLDRÉS 0723490	Mány Közs
MAGYAR	10	BELTERÜLET		875	10	A FÖLDRÉS 0723490	Mány Közs
MAGYAR	10	BELTERÜLET		2564	10	A FÖLDRÉS 0723490	Mány Közs
MAGYAR	20	KÜLTERÜLET		32	10	A FÖLDRÉS 0723490	Mány Közs
MAGYAR	20	KÜLTERÜLET		412	70	EGYÉB SZEI 0723490	Mány Közs
MAGYAR	20	KÜLTERÜLET		133	10	A FÖLDRÉS 0723490	Mány Közs

MAGYAR	20	KÜLTERÜLET		96	10	A FÖLDRÉS 0723490	Mány Közs
MAGYAR	20	KÜLTERÜLET		3446	10	A FÖLDRÉS 0723490	Mány Közs
MAGYAR	20	KÜLTERÜLET		1061	10	A FÖLDRÉS 0723490	Mány Közs
MAGYAR	10	BELTERÜLET		1721	10	A FÖLDRÉS 0723490	Mány Közs
MAGYAR	10	BELTERÜLET		1321	10	A FÖLDRÉS 0723490	Mány Közs
MAGYAR	20	KÜLTERÜLET		535	10	A FÖLDRÉS 0723490	Mány Közs
MAGYAR	20	KÜLTERÜLET		1948	10	A FÖLDRÉS 0723490	Mány Közs
MAGYAR	20	KÜLTERÜLET		5373	10	A FÖLDRÉS 0723490	Mány Közs
MAGYAR	20	KÜLTERÜLET		1539	10	A FÖLDRÉS 0723490	Mány Közs
MAGYAR	10	BELTERÜLET		5714	10	A FÖLDRÉS 0723490	Mány Közs
MAGYAR	10	BELTERÜLET		2593	70	EGYÉB SZEI 0723490	Mány Közs
MAGYAR	10	BELTERÜLET		6381	10	A FÖLDRÉS 0723490	Mány Közs
MAGYAR	10	BELTERÜLET		2288	70	EGYÉB SZEI 0723490	Mány Közs
MAGYAR	10	BELTERÜLET		827	70	EGYÉB SZEI 0723490	Mány Közs
MAGYAR	20	KÜLTERÜLET		2624	10	A FÖLDRÉS 0723490	Mány Közs
MAGYAR	20	KÜLTERÜLET		367	10	A FÖLDRÉS 0723490	Mány Közs
MAGYAR	20	KÜLTERÜLET		174	10	A FÖLDRÉS 0723490	Mány Közs
MAGYAR	20	KÜLTERÜLET		132	10	A FÖLDRÉS 0723490	Mány Közs
MAGYAR	20	KÜLTERÜLET		8498	10	A FÖLDRÉS 0723490	Mány Közs
MAGYAR	20	KÜLTERÜLET		820	10	A FÖLDRÉS 0723490	Mány Közs
MAGYAR	20	KÜLTERÜLET		2986	10	A FÖLDRÉS 0723490	Mány Közs
MAGYAR	20	KÜLTERÜLE	1	5562	10	A FÖLDRÉS 0723490	Mány Közs
MAGYAR	20	KÜLTERÜLE	1	4823	10	A FÖLDRÉS 0723490	Mány Közs
MAGYAR	20	KÜLTERÜLET		595	10	A FÖLDRÉS 0723490	Mány Közs
MAGYAR	20	KÜLTERÜLE	1	3812	10	A FÖLDRÉS 0723490	Mány Közs
MAGYAR	20	KÜLTERÜLET		2664	10	A FÖLDRÉS 0723490	Mány Közs
MAGYAR	20	KÜLTERÜLET		1085	10	A FÖLDRÉS 0723490	Mány Közs
MAGYAR	20	KÜLTERÜLET		1352	10	A FÖLDRÉS 0723490	Mány Közs
MAGYAR	10	BELTERÜLET		1229	10	A FÖLDRÉS 0723490	Mány Közs
MAGYAR	10	BELTERÜLET		1451	10	A FÖLDRÉS 0723490	Mány Közs
MAGYAR	10	BELTERÜLET		1984	10	A FÖLDRÉS 0723490	Mány Közs
MAGYAR	10	BELTERÜLET		7125	10	A FÖLDRÉS 0723490	Mány Közs
MAGYAR	10	BELTERÜLET		1581	10	A FÖLDRÉS 0723490	Mány Közs
MAGYAR	10	BELTERÜLET		2805	10	A FÖLDRÉS 0723490	Mány Közs
MAGYAR	10	BELTERÜLE	2	5716	10	A FÖLDRÉS 0723490	Mány Közs
MAGYAR	10	BELTERÜLET		2431	10	A FÖLDRÉS 0723490	Mány Közs
MAGYAR	10	BELTERÜLET		307	10	A FÖLDRÉS 0723490	Mány Közs
MAGYAR	20	KÜLTERÜLE	3	8917	10	A FÖLDRÉS 0723490	Mány Közs
MAGYAR	20	KÜLTERÜLET		7170	10	A FÖLDRÉS 0723490	Mány Közs
MAGYAR	10	BELTERÜLET		3201	10	A FÖLDRÉS 0723490	Mány Közs
MAGYAR	20	KÜLTERÜLET		30		A FÖLDRÉS 0723490	Mány Közs
MAGYAR	20	KÜLTERÜLET		1697	10	A FÖLDRÉS 0723490	Mány Közs
MAGYAR	20	KÜLTERÜLET		537	10	A FÖLDRÉS 0723490	Mány Közs
MAGYAR	20	KÜLTERÜLE	2	3000	10	A FÖLDRÉS 0723490	Mány Közs
MAGYAR	20	KÜLTERÜLET		2261	10	A FÖLDRÉS 0723490	Mány Közs
MAGYAR	20	KÜLTERÜLET		9217	10	A FÖLDRÉS 0723490	Mány Közs
MAGYAR	20	KÜLTERÜLET		7152	10	A FÖLDRÉS 0723490	Mány Közs
MAGYAR	20	KÜLTERÜLE	1	977	10	A FÖLDRÉS 0723490	Mány Közs
MAGYAR	10	BELTERÜLE	1	8542	10	A FÖLDRÉS 0723490	Mány Közs

MAGYAR	20	KÜLTERÜLET		2132	10	A FÖLDRÉS 0723490	Mány Közs
MAGYAR	20	KÜLTERÜLET		6867	10	A FÖLDRÉS 0723490	Mány Közs
MAGYAR	10	BELTERÜLET		1944	10	A FÖLDRÉS 0723490	Mány Közs
MAGYAR	20	KÜLTERÜLET		219	10	A FÖLDRÉS 0723490	Mány Közs
MAGYAR	10	BELTERÜLET		651	10	A FÖLDRÉS 0723490	Mány Közs
MAGYAR	10	BELTERÜLET		1537	10	A FÖLDRÉS 0723490	Mány Közs
MAGYAR	10	BELTERÜLET		8158	10	A FÖLDRÉS 0723490	Mány Közs
MAGYAR	20	KÜLTERÜLE	1	1506	10	A FÖLDRÉS 0723490	Mány Közs
MAGYAR	20	KÜLTERÜLE	1	6600	10	A FÖLDRÉS 0723490	Mány Közs
MAGYAR	20	KÜLTERÜLET		81	10	A FÖLDRÉS 0723490	Mány Közs
MAGYAR	10	BELTERÜLET		1156	10	A FÖLDRÉS 0723490	Mány Közs
MAGYAR	20	KÜLTERÜLET		2227	10	A FÖLDRÉS 0723490	Mány Közs
MAGYAR	20	KÜLTERÜLET		701	10	A FÖLDRÉS 0723490	Mány Közs
MAGYAR	20	KÜLTERÜLET		256	10	A FÖLDRÉS 0723490	Mány Közs
MAGYAR	20	KÜLTERÜLET		217	10	A FÖLDRÉS 0723490	Mány Közs
MAGYAR	20	KÜLTERÜLET		173	10	A FÖLDRÉS 0723490	Mány Közs
MAGYAR	20	KÜLTERÜLET		1173	10	A FÖLDRÉS 0723490	Mány Közs
MAGYAR	20	KÜLTERÜLET		1754	10	A FÖLDRÉS 0723490	Mány Közs
MAGYAR	20	KÜLTERÜLET		3135	10	A FÖLDRÉS 0723490	Mány Közs
MAGYAR	20	KÜLTERÜLET		3272	10	A FÖLDRÉS 0723490	Mány Közs
MAGYAR	20	KÜLTERÜLET		820	70	EGYÉB SZEI 0723490	Mány Közs
MAGYAR	20	KÜLTERÜLET		1273	10	A FÖLDRÉS 0723490	Mány Közs
MAGYAR	20	KÜLTERÜLET		747	10	A FÖLDRÉS 0723490	Mány Közs
MAGYAR	20	KÜLTERÜLET		4764	10	A FÖLDRÉS 0723490	Mány Közs
MAGYAR	20	KÜLTERÜLET		231	10	A FÖLDRÉS 0723490	Mány Közs
MAGYAR	20	KÜLTERÜLET		800	10	A FÖLDRÉS 0723490	Mány Közs
MAGYAR	20	KÜLTERÜLET		101	10	A FÖLDRÉS 0723490	Mány Közs
MAGYAR	20	KÜLTERÜLET		80	10	A FÖLDRÉS 0723490	Mány Közs
MAGYAR	10	BELTERÜLET		71	10	A FÖLDRÉS 0723490	Mány Közs
MAGYAR	20	KÜLTERÜLET		1852	10	A FÖLDRÉS 0723490	Mány Közs
MAGYAR	20	KÜLTERÜLET		4099	10	A FÖLDRÉS 0723490	Mány Közs
MAGYAR	20	KÜLTERÜLET		5621	10	A FÖLDRÉS 0723490	Mány Közs
MAGYAR	20	KÜLTERÜLET		656	10	A FÖLDRÉS 0723490	Mány Közs
MAGYAR	20	KÜLTERÜLE	2	1400	10	A FÖLDRÉS 0723490	Mány Közs
MAGYAR	20	KÜLTERÜLET		1076	10	A FÖLDRÉS 0723490	Mány Közs
MAGYAR	10	BELTERÜLET		1245	10	A FÖLDRÉS 0723490	Mány Közs
MAGYAR	10	BELTERÜLET		288	10	A FÖLDRÉS 0723490	Mány Közs
MAGYAR	10	BELTERÜLET		202	10	A FÖLDRÉS 0723490	Mány Közs
MAGYAR	10	BELTERÜLET		210	10	A FÖLDRÉS 0723490	Mány Közs
MAGYAR	10	BELTERÜLET		160	10	A FÖLDRÉS 0723490	Mány Közs
MAGYAR	10	BELTERÜLET		1050	10	A FÖLDRÉS 0723490	Mány Közs
MAGYAR	10	BELTERÜLET		660	10	A FÖLDRÉS 0723490	Mány Közs
MAGYAR	10	BELTERÜLET		647	10	A FÖLDRÉS 0723490	Mány Közs
MAGYAR	10	BELTERÜLET		1298	10	A FÖLDRÉS 0723490	Mány Közs
MAGYAR	10	BELTERÜLET		1064	10	A FÖLDRÉS 0723490	Mány Közs
MAGYAR	10	BELTERÜLET		577	10	A FÖLDRÉS 0723490	Mány Közs
MAGYAR	10	BELTERÜLET		6	10	A FÖLDRÉS 0723490	Mány Közs
MAGYAR	10	BELTERÜLET		207	10	A FÖLDRÉS 0723490	Mány Közs
MAGYAR	10	BELTERÜLET		72	70	EGYÉB SZEI 0723490	Mány Közs
MAGYAR	10	BELTERÜLET		69	10	A FÖLDRÉS 0723490	Mány Közs

MAGYAR	10	BELTERÜLET		140	10	A FÖLDRÉS 0723490	Mány Közs
MAGYAR	10	BELTERÜLET		336	10	A FÖLDRÉS 0723490	Mány Közs
MAGYAR	10	BELTERÜLET		2306	10	A FÖLDRÉS 0723490	Mány Közs
MAGYAR	10	BELTERÜLET		2213	10	A FÖLDRÉS 0723490	Mány Közs
MAGYAR	10	BELTERÜLET		4049	10	A FÖLDRÉS 0723490	Mány Közs
MAGYAR	10	BELTERÜLET		54	10	A FÖLDRÉS 0723490	Mány Közs
MAGYAR	10	BELTERÜLET		841	10	A FÖLDRÉS 0723490	Mány Közs
MAGYAR	10	BELTERÜLET		1310	10	A FÖLDRÉS 0723490	Mány Közs
MAGYAR	20	KÜLTERÜLE	1	1905	10	A FÖLDRÉS 0723490	Mány Közs
MAGYAR	20	KÜLTERÜLET		5963	10	A FÖLDRÉS 0723490	Mány Közs
MAGYAR	20	KÜLTERÜLET		1303	70	EGYÉB SZEI 0723490	Mány Közs
MAGYAR	10	BELTERÜLET		1337	10	A FÖLDRÉS 0723490	Mány Közs
MAGYAR	20	KÜLTERÜLET		2044	10	A FÖLDRÉS 0723490	Mány Közs
MAGYAR	20	KÜLTERÜLET		133	10	A FÖLDRÉS 0723490	Mány Közs

	I10. A vagy	I10. A vagy	I11. Az inge	I11. Az inge	I12. A terület	I13. Műem	I13. Műem	I14. A tulaj	I14. A tulaj
10	TÖRZSVAG'	10	FORGALON	0	010	NINCS VÉD	20	SAJÁT LÉTE	
10	TÖRZSVAG'	10	FORGALOMKÉPTELEN	'	010	NINCS VÉD	20	SAJÁT LÉTE	
10	TÖRZSVAG'	10	FORGALON	1	010	NINCS VÉD	10	ÁLLAMI TU	
20	EGYÉB VAG	50	FORGALON	1	010	NINCS VÉD	20	SAJÁT LÉTE	
10	TÖRZSVAG'	10	FORGALON	0	010	NINCS VÉD	10	ÁLLAMI TU	
10	TÖRZSVAG'	10	FORGALON	0	010	NINCS VÉD	10	ÁLLAMI TU	
10	TÖRZSVAG'	10	FORGALOMKÉPTELEN	'	010	NINCS VÉD	10	ÁLLAMI TU	
10	TÖRZSVAG'	30	KORLÁT. FORGALOMKI	0	010	NINCS VÉD	10	ÁLLAMI TU	
10	TÖRZSVAG'	10	FORGALON	0	010	NINCS VÉD	10	ÁLLAMI TU	
20	EGYÉB VAG	50	FORGALON	0	010	NINCS VÉD	10	ÁLLAMI TU	
10	TÖRZSVAG'	10	FORGALON	0	010	NINCS VÉD	10	ÁLLAMI TU	
10	TÖRZSVAG'	30	KORLÁT. FC	0	010	NINCS VÉD	10	ÁLLAMI TU	
10	TÖRZSVAG'	10	FORGALON	0	010	NINCS VÉD	10	ÁLLAMI TU	
10	TÖRZSVAG'	10	FORGALON	0	010	NINCS VÉD	10	ÁLLAMI TU	
10	TÖRZSVAG'	10	FORGALOMKÉPTELEN	'	010	NINCS VÉD	20	SAJÁT LÉTE	
10	TÖRZSVAG'	10	FORGALOMKÉPTELEN	'	010	NINCS VÉD	20	SAJÁT LÉTE	
10	TÖRZSVAG'	30	KORLÁT. FC	3	010	NINCS VÉD	30	ADÁSVÉTEI	
10	TÖRZSVAG'	10	FORGALON	0	010	NINCS VÉD	10	ÁLLAMI TU	
10	TÖRZSVAG'	10	FORGALON	1	010	NINCS VÉD	10	ÁLLAMI TU	
20	EGYÉB VAG	50	FORGALOMKÉPES		010	NINCS VÉD	10	ÁLLAMI TU	
10	TÖRZSVAG'	10	FORGALOMKÉPTELEN	'	010	NINCS VÉD	10	ÁLLAMI TU	
10	TÖRZSVAG'	10	FORGALON	0	010	NINCS VÉD	10	ÁLLAMI TU	
10	TÖRZSVAG'	10	FORGALON	0	010	NINCS VÉD	10	ÁLLAMI TU	
10	TÖRZSVAG'	10	FORGALON	0	010	NINCS VÉD	10	ÁLLAMI TU	
20	EGYÉB VAG	50	FORGALON	0	010	NINCS VÉD	10	ÁLLAMI TU	
20	EGYÉB VAG	50	FORGALON	0	010	NINCS VÉD	10	ÁLLAMI TU	
20	EGYÉB VAG	50	FORGALON	0	010	NINCS VÉD	10	ÁLLAMI TU	
10	TÖRZSVAG'	10	FORGALON	0	010	NINCS VÉD	10	ÁLLAMI TU	
20	EGYÉB VAG	50	FORGALON	0	010	NINCS VÉD	10	ÁLLAMI TU	
20	EGYÉB VAG	50	FORGALON	0	010	NINCS VÉD	10	ÁLLAMI TU	
10	TÖRZSVAG'	10	FORGALON	0	010	NINCS VÉD	10	ÁLLAMI TU	
20	EGYÉB VAG	50	FORGALON	0	010	NINCS VÉD	10	ÁLLAMI TU	
20	EGYÉB VAG	50	FORGALON	0	010	NINCS VÉD	10	ÁLLAMI TU	
10	TÖRZSVAG'	10	FORGALON	0	010	NINCS VÉD	20	SAJÁT LÉTE	
10	TÖRZSVAG'	10	FORGALON	0	010	NINCS VÉD	20	SAJÁT LÉTE	
10	TÖRZSVAG'	10	FORGALON	0	010	NINCS VÉD	10	ÁLLAMI TU	
10	TÖRZSVAG'	10	FORGALON	0	010	NINCS VÉD	20	SAJÁT LÉTE	
10	TÖRZSVAG'	10	FORGALON	0	010	NINCS VÉD	20	SAJÁT LÉTE	
10	TÖRZSVAG'	10	FORGALON	0	010	NINCS VÉD	10	ÁLLAMI TU	
10	TÖRZSVAG'	10	FORGALON	0	010	NINCS VÉD	10	ÁLLAMI TU	
20	EGYÉB VAG	50	FORGALOMKÉPES		010	NINCS VÉD	10	ÁLLAMI TU	
10	TÖRZSVAG'	10	FORGALOMKÉPTELEN	'	010	NINCS VÉD	10	ÁLLAMI TU	
10	TÖRZSVAG'	10	FORGALON	0	010	NINCS VÉD	10	ÁLLAMI TU	
20	EGYÉB VAG	50	FORGALON	0	010	NINCS VÉD	10	ÁLLAMI TU	
10	TÖRZSVAG'	10	FORGALON	0	010	NINCS VÉD	10	ÁLLAMI TU	
10	TÖRZSVAG'	10	FORGALON	0	010	NINCS VÉD	20	SAJÁT LÉTE	
10	TÖRZSVAG'	10	FORGALON	0	010	NINCS VÉD	20	SAJÁT LÉTE	
10	TÖRZSVAG'	10	FORGALON	0	010	NINCS VÉD	10	ÁLLAMI TU	
10	TÖRZSVAG'	10	FORGALON	0	010	NINCS VÉD	20	SAJÁT LÉTE	

20	EGYÉB VAG 50	FORGALON	0 010	NINCS VÉD 10	ÁLLAMI TU
10	TÖRZSVAG' 10	FORGALON	0 010	NINCS VÉD 10	ÁLLAMI TU
20	EGYÉB VAG 50	FORGALON	0 010	NINCS VÉD 10	ÁLLAMI TU
10	TÖRZSVAG' 10	FORGALON	0 010	NINCS VÉD 10	ÁLLAMI TU
20	EGYÉB VAG 50	FORGALOMKÉPES	010	NINCS VÉD 10	ÁLLAMI TU
10	TÖRZSVAG' 10	FORGALON	2 010	NINCS VÉD 10	ÁLLAMI TU
10	TÖRZSVAG' 10	FORGALON	0 010	NINCS VÉD 10	ÁLLAMI TU
10	TÖRZSVAG' 10	FORGALON	0 010	NINCS VÉD 10	ÁLLAMI TU
10	TÖRZSVAG' 10	FORGALON	0 010	NINCS VÉD 10	ÁLLAMI TU
10	TÖRZSVAG' 10	FORGALON	0 010	NINCS VÉD 10	ÁLLAMI TU
20	EGYÉB VAG 50	FORGALON	0 010	NINCS VÉD 10	ÁLLAMI TU
10	TÖRZSVAG' 10	FORGALON	0 010	NINCS VÉD 10	ÁLLAMI TU
20	EGYÉB VAG 50	FORGALOMKÉPES	010	NINCS VÉD 30	ADÁSVÉTEI
10	TÖRZSVAG' 10	FORGALOMKÉPTELEN	010	NINCS VÉD 10	ÁLLAMI TU
20	EGYÉB VAG 50	FORGALOMKÉPES	010	NINCS VÉD 10	ÁLLAMI TU
10	TÖRZSVAG' 10	FORGALOMKÉPTELEN	010	NINCS VÉD 10	ÁLLAMI TU
10	TÖRZSVAG' 10	FORGALON	2 010	NINCS VÉD 10	ÁLLAMI TU
20	EGYÉB VAG 50	FORGALON	4 010	NINCS VÉD 10	ÁLLAMI TU
10	TÖRZSVAG' 30	KORLÁT. FC	1 010	NINCS VÉD 10	ÁLLAMI TU
20	EGYÉB VAG 50	FORGALON	0 010	NINCS VÉD 10	ÁLLAMI TU
10	TÖRZSVAG' 10	FORGALON	0 010	NINCS VÉD 10	ÁLLAMI TU
10	TÖRZSVAG' 10	FORGALON	0 010	NINCS VÉD 10	ÁLLAMI TU
10	TÖRZSVAG' 10	FORGALON	2 010	NINCS VÉD 10	ÁLLAMI TU
20	EGYÉB VAG 50	FORGALON	0 010	NINCS VÉD 70	FÖLDFELAJ.
10	TÖRZSVAG' 10	FORGALOMKÉPTELEN	010	NINCS VÉD 10	ÁLLAMI TU
10	TÖRZSVAG' 10	FORGALOMKÉPTELEN	010	NINCS VÉD 10	ÁLLAMI TU
10	TÖRZSVAG' 10	FORGALON	0 010	NINCS VÉD 10	ÁLLAMI TU
10	TÖRZSVAG' 10	FORGALON	0 010	NINCS VÉD 10	ÁLLAMI TU
10	TÖRZSVAG' 10	FORGALOMKÉPTELEN	010	NINCS VÉD 10	ÁLLAMI TU
10	TÖRZSVAG' 10	FORGALOMKÉPTELEN	010	NINCS VÉD 10	ÁLLAMI TU
10	TÖRZSVAG' 10	FORGALON	1 010	NINCS VÉD 10	ÁLLAMI TU
20	EGYÉB VAG 50	FORGALON	0 010	NINCS VÉD 10	ÁLLAMI TU
10	TÖRZSVAG' 10	FORGALON	0 010	NINCS VÉD 10	ÁLLAMI TU
10	TÖRZSVAG' 10	FORGALOMKÉPTELEN	010	NINCS VÉD 20	SAJÁT LÉTE
10	TÖRZSVAG' 10	FORGALON	0 010	NINCS VÉD 20	SAJÁT LÉTE
10	TÖRZSVAG' 10	FORGALOMKÉPTELEN	010	NINCS VÉD 20	SAJÁT LÉTE
10	TÖRZSVAG' 10	FORGALOMKÉPTELEN	010	NINCS VÉD 20	SAJÁT LÉTE
20	EGYÉB VAG 50	FORGALOMKÉPES	010	NINCS VÉD 10	ÁLLAMI TU
10	TÖRZSVAG' 10	FORGALOMKÉPTELEN	010	NINCS VÉD 10	ÁLLAMI TU
10	TÖRZSVAG' 30	KORLÁT. FC	4 010	NINCS VÉD 10	ÁLLAMI TU
20	EGYÉB VAG 50	FORGALON	0 010	NINCS VÉD 10	ÁLLAMI TU
10	TÖRZSVAG' 10	FORGALOMKÉPTELEN	010	NINCS VÉD 10	ÁLLAMI TU
10	TÖRZSVAG' 10	FORGALON	1 010	NINCS VÉD 10	ÁLLAMI TU
10	TÖRZSVAG' 10	FORGALON	0 010	NINCS VÉD 20	SAJÁT LÉTE
10	TÖRZSVAG' 10	FORGALON	0 010	NINCS VÉD 20	SAJÁT LÉTE
20	EGYÉB VAG 50	FORGALON	0 010	NINCS VÉD 10	ÁLLAMI TU
10	TÖRZSVAG' 10	FORGALON	0 010	NINCS VÉD 10	ÁLLAMI TU
20	EGYÉB VAG 50	FORGALON	0 010	NINCS VÉD 10	ÁLLAMI TU
20	EGYÉB VAG 50	FORGALON	0 010	NINCS VÉD 10	ÁLLAMI TU

10	TÖRZSVAG' 10	FORGALON	0 010	NINCS VÉD 10	ÁLLAMI TU
20	EGYÉB VAG 50	FORGALON	0 010	NINCS VÉD 10	ÁLLAMI TU
20	EGYÉB VAG 50	FORGALON	0 010	NINCS VÉD 10	ÁLLAMI TU
10	TÖRZSVAG' 10	FORGALON	0 010	NINCS VÉD 10	ÁLLAMI TU
10	TÖRZSVAG' 10	FORGALON	0 010	NINCS VÉD 10	ÁLLAMI TU
10	TÖRZSVAG' 10	FORGALON	0 010	NINCS VÉD 20	SAJÁT LÉTE
10	TÖRZSVAG' 10	FORGALON	0 010	NINCS VÉD 20	SAJÁT LÉTE
10	TÖRZSVAG' 10	FORGALON	0 010	NINCS VÉD 10	ÁLLAMI TU
10	TÖRZSVAG' 10	FORGALON	0 010	NINCS VÉD 10	ÁLLAMI TU
10	TÖRZSVAG' 10	FORGALON	0 010	NINCS VÉD 20	SAJÁT LÉTE
20	EGYÉB VAG 50	FORGALON	0 010	NINCS VÉD 10	ÁLLAMI TU
20	EGYÉB VAG 50	FORGALON	0 010	NINCS VÉD 10	ÁLLAMI TU
20	EGYÉB VAG 50	FORGALOMKÉPES	010	NINCS VÉD 10	ÁLLAMI TU
10	TÖRZSVAG' 10	FORGALOMKÉPTELEN	' 010	NINCS VÉD 10	ÁLLAMI TU
10	TÖRZSVAG' 10	FORGALON	2 010	NINCS VÉD 10	ÁLLAMI TU
10	TÖRZSVAG' 10	FORGALON	0 010	NINCS VÉD 10	ÁLLAMI TU
10	TÖRZSVAG' 10	FORGALON	0 010	NINCS VÉD 10	ÁLLAMI TU
10	TÖRZSVAG' 10	FORGALON	0 010	NINCS VÉD 10	ÁLLAMI TU
20	EGYÉB VAG 50	FORGALON	0 010	NINCS VÉD 70	FÖLDFELAJ.
20	EGYÉB VAG 50	FORGALON	1 010	NINCS VÉD 10	ÁLLAMI TU
10	TÖRZSVAG' 10	FORGALON	0 010	NINCS VÉD 10	ÁLLAMI TU
20	EGYÉB VAG 50	FORGALOMKÉPES	010	NINCS VÉD 30	ADÁSVÉTEI
10	TÖRZSVAG' 30	KORLÁT. FC	1	10	ÁLLAMI TU
10	TÖRZSVAG' 10	FORGALOMKÉPTELEN	' 010	NINCS VÉD 10	ÁLLAMI TU
10	TÖRZSVAG' 10	FORGALOMKÉPTELEN	' 010	NINCS VÉD 10	ÁLLAMI TU
10	TÖRZSVAG' 10	FORGALOMKÉPTELEN	' 010	NINCS VÉD 10	ÁLLAMI TU
10	TÖRZSVAG' 10	FORGALON	1 010	NINCS VÉD 10	ÁLLAMI TU
10	TÖRZSVAG' 10	FORGALOMKÉPTELEN	' 010	NINCS VÉD 20	SAJÁT LÉTE
10	TÖRZSVAG' 10	FORGALOMKÉPTELEN	' 010	NINCS VÉD 20	SAJÁT LÉTE
10	TÖRZSVAG' 10	FORGALON	0 010	NINCS VÉD 20	SAJÁT LÉTE
10	TÖRZSVAG' 10	FORGALON	0 010	NINCS VÉD 20	SAJÁT LÉTE
10	TÖRZSVAG' 10	FORGALOMKÉPTELEN	' 010	NINCS VÉD 10	ÁLLAMI TU
10	TÖRZSVAG' 10	FORGALON	1 010	NINCS VÉD 10	ÁLLAMI TU
10	TÖRZSVAG' 10	FORGALON	0 010	NINCS VÉD 10	ÁLLAMI TU
20	EGYÉB VAG 50	FORGALON	1 010	NINCS VÉD 10	ÁLLAMI TU
20	EGYÉB VAG 50	FORGALOMKÉPES	010	NINCS VÉD 10	ÁLLAMI TU
20	EGYÉB VAG 50	FORGALOMKÉPES	010	NINCS VÉD 10	ÁLLAMI TU
20	EGYÉB VAG 50	FORGALOMKÉPES	010	NINCS VÉD 10	ÁLLAMI TU
20	EGYÉB VAG 50	FORGALOMKÉPES	010	NINCS VÉD 10	ÁLLAMI TU
20	EGYÉB VAG 50	FORGALOMKÉPES	010	NINCS VÉD 10	ÁLLAMI TU
20	EGYÉB VAG 50	FORGALOMKÉPES	010	NINCS VÉD 10	ÁLLAMI TU
10	TÖRZSVAG' 30	KORLÁT. FORGALOMKI	010	NINCS VÉD 30	ADÁSVÉTEI
10	TÖRZSVAG' 10	FORGALON	0 010	NINCS VÉD 10	ÁLLAMI TU
10	TÖRZSVAG' 10	FORGALON	0 010	NINCS VÉD 10	ÁLLAMI TU
10	TÖRZSVAG' 30	KORLÁT. FC	0 010	NINCS VÉD 20	SAJÁT LÉTE
20	EGYÉB VAG 50	FORGALON	0 010	NINCS VÉD 10	ÁLLAMI TU
20	EGYÉB VAG 50	FORGALON	0 010	NINCS VÉD 10	ÁLLAMI TU
20	EGYÉB VAG 50	FORGALOMKÉPES	010	NINCS VÉD 10	ÁLLAMI TU
20	EGYÉB VAG 50	FORGALOMKÉPES	010	NINCS VÉD 10	ÁLLAMI TU
20	EGYÉB VAG 50	FORGALOMKÉPES	010	NINCS VÉD 10	ÁLLAMI TU







10	TÖRZSVAG' 10	FORGALOMKÉPTELEN ' 010	NINCS VÉD 10	ÁLLAMI TU
10	TÖRZSVAG' 10	FORGALOMKÉPTELEN ' 010	NINCS VÉD 10	ÁLLAMI TU
10	TÖRZSVAG' 10	FORGALON 1 010	NINCS VÉD 10	ÁLLAMI TU
10	TÖRZSVAG' 10	FORGALON 0 010	NINCS VÉD 10	ÁLLAMI TU
20	EGYÉB VAG 50	FORGALON 0 010	NINCS VÉD 10	ÁLLAMI TU
10	TÖRZSVAG' 10	FORGALON 0 010	NINCS VÉD 10	ÁLLAMI TU
20	EGYÉB VAG 50	FORGALON 1 010	NINCS VÉD 30	ADÁSVÉTEI
20	EGYÉB VAG 50	FORGALON 1 010	NINCS VÉD 20	SAJÁT LÉTE
10	TÖRZSVAG' 10	FORGALOMKÉPTELEN ' 010	NINCS VÉD 20	SAJÁT LÉTE
10	TÖRZSVAG' 10	FORGALON 0 010	NINCS VÉD 20	SAJÁT LÉTE
20	EGYÉB VAG 50	FORGALOMKÉPES 010	NINCS VÉD 10	ÁLLAMI TU
20	EGYÉB VAG 50	FORGALON 3 010	NINCS VÉD 10	ÁLLAMI TU
20	EGYÉB VAG 50	FORGALOMKÉPES 010	NINCS VÉD 10	ÁLLAMI TU
20	EGYÉB VAG 50	FORGALOMKÉPES 010	NINCS VÉD 10	ÁLLAMI TU





1993-10-20  
1993-10-20  
1993-10-20  
1993-10-20  
1993-10-20  
2000-04-11  
2000-04-11  
1993-10-20  
1993-10-20  
2000-04-11  
1993-10-20

1993-10-20  
1993-10-20  
1993-10-20  
1993-10-20  
1993-10-20  
1993-10-20  
2005-05-02  
1994-02-23  
1993-10-20  
2014-10-31  
1993-10-20  
1993-10-20  
1993-10-20  
1993-10-20  
1993-10-20  
2000-04-11

2000-04-11330	EGYÉB	2013	E.ON vezet
2000-04-11330	EGYÉB	2013	E.On vezet

2000-04-11  
1993-10-20  
1993-10-20  
1993-10-20  
1993-10-20  
1993-10-20  
1993-10-20  
1993-12-02  
1993-10-20  
1993-10-20  
1993-10-20

1993-10-20 330	EGYÉB	2013	E.ON vezet
----------------	-------	------	------------

2015-08-10			
1993-10-20 330	EGYÉB	2013	E-ON Vezet

1993-10-20  
2010-01-01  
1993-10-20  
1993-10-20  
1993-10-20  
1993-10-20  
1993-10-20

1993-10-20  
2000-04-11  
1993-10-20  
1993-10-20  
1993-10-20  
2000-04-11  
2000-04-11  
2000-04-11  
1993-10-20  
1993-10-20  
1993-10-20  
1993-10-20  
1993-10-20  
1993-10-20  
1993-10-20  
1993-10-20  
1993-10-20  
1993-10-20  
2000-04-11  
2000-04-11  
2000-04-11  
2000-04-11  
2000-04-11  
2000-04-11  
2000-04-11  
2000-04-11  
1993-10-20

2018-01-01  
1993-10-20  
1993-10-20  
1993-10-20  
1993-10-20  
1993-10-20  
1993-10-20  
1993-10-20  
1993-10-20  
1993-10-20  
1993-10-20  
1993-10-20 330

EGYÉB 2013 E.ON vezet

1993-10-20  
2016-12-15

1993-10-20  
1993-10-20  
2000-04-11  
1993-10-20  
2000-04-11 330  
2000-04-11 330  
2000-04-11  
1993-10-20

EGYÉB 2013 E.ON vezet  
EGYÉB 2013 E.ON vezet





1993-10-20  
1993-10-20  
1993-10-20  
1993-10-20  
1993-10-20  
1993-10-20  
2015-05-12  
1994-02-23  
2000-04-11  
2000-04-11  
1993-10-20  
1993-10-20  
1993-10-20  
1993-10-20

I19/1

I19/1 megr I19/2

I19/3

I20/1

I20/1 megr I20/2

I20/3

I21/1











I21/1 megr I21/2

I21/3

I22/1

I22/1 megr I22/2

I22/3

I23/1

I23/1 megr













I23/2

I23/3

I24/1

I24/1 megr I24/2

I24/3

I25/1

I25/1 megr I25/2













I25/3	I26/1	I26/1 megr I26/2	I26/3	I27.001. A	I27.001. A	I27.001. A	I27.001. A
				Mány Közsé	596		1
				Mány Közsé	3175		1
				Mány Közsé	19807		1
				Mány Közsé	776		1
				Mány Közsé	2580		1
				Mány Közsé	962		1
				Mány Közsé	3060		1
				Mány Közsé	101		1
				Mány Közsé	1242		1
				Mány Közsé	187		1
				Mány Közsé	1860		1
				Mány Közsé	3317		1
				Mány Közsé	947		1
				Mány Közsé	835		1
				Mány Közsé	2498		1
				Mány Közsé	8167		1
				Mány Közsé	745		1
				Mány Közsé	1040		1
				Mány Közsé	737		1
				Mány Közsé	403		1
				Mány Közsé	1967		1
				Mány Közsé	452		1
				Mány Közsé	1250		1
				Mány Közsé	1160		1
				Mány Közsé	1512		1
				Mány Közsé	865		1
				Mány Közsé	514		1
				Mány Közsé	1612		1
				Mány Közsé	1701		1
				Mány Közsé	689		1
				Mány Közsé	1442		1
				Mány Közsé	1316		1
				Mány Közsé	2134		1
				Mány Közsé	11995		1
				Mány Közsé	355		1
				Mány Közsé	1167		1
				Mány Közsé	9309		1
				Mány Közsé	1822		1
				Mány Község Önkormá			1
				Mány Közsé	322		1
				Mány Közsé	204		2
				Mány Közsé	1223		1
				Mány Közsé	3688		1
				Mány Közsé	1107		1
				Mány Közsé	126		1
				Mány Közsé	1338		1
				Mány Közsé	7360		1
				Mány Közsé	304		1
				Mány Közsé	10898		1

Mány Közsé	656	1
Mány Közsé	523	1
Mány Közsé	14754	1
Mány Közsé	149	1
Mány Közsé	4754	1
Mány Közsé	399	1
Mány Közsé	109	1
Mány Község Önkormá		301
Mány Közsé	168	1
Mány Közsé	1343	1
Mány Közsé	289	1
Mány Közsé	2199	1
Mány Közsé	1557	1
Mány Közsé	332	1
Mány Közsé	152	1
Mány Közsé	61	4
Mány Közsé	133	1
Mány Közsé	3350	1
Mány Közsé	1166	1
Mány Közsé	2179	1
Mány Közsé	112	1
Mány Közsé	201	1
Mány Közsé	6068	1
Mány Közsé	7434	1
Mány Közsé	512	1
Mány Közsé	2615	1
Mány Közsé	75	1
Mány Közsé	715	1
Mány Közsé	259	1
Mány Közsé	228	1
Mány Közsé	2376	1
Mány Közsé	4718	1
Mány Község Önkormá		18
Mány Közsé	234	1
Mány Közsé	609	1
Mány Közsé	1277	1
Mány Közsé	1400	1
Mány Közsé	3871	1
Mány Közsé	267	2
Mány Közsé	3047	1
Mány Közsé	325	1
Mány Közsé	6568	1
Mány Közsé	4669	1
Mány Közsé	581	1
Mány Közsé	8183	1
Mány Közsé	117	1
Mány Közsé	227	1
Mány Közsé	2780	1
Mány Közsé	972	1
Mány Közsé	922	1

Mány Közsé	948	1
Mány Közsé	1086	1
Mány Közsé	1706	1
Mány Közsé	2452	1
Mány Közsé	400	1
Mány Közsé	13524	1
Mány Közsé	2512	1
Mány Közsé	393	1
Mány Közsé	3064	1
Mány Közsé	693	1
Mány Közsé	1835	1
Mány Közsé	26057	1
Mány Közsé	176	2
Mány Közsé	3519	1
Mány Közsé	2633	1
Mány Közsé	193	1
Mány Közsé	219	1
Mány Közsé	277	1
Mány Közsé	734	1
Mány Közsé	959	1
Mány Közsé	995	1
Mány Közsé	1197	1
Mány Közsé	15421	1
Mány Közsé	33	20
Mány Közsé	147	1
Mány Közsé	89	1
Mány Közsé	9353	1
Mány Közsé	2959	1
Mány Közsé	3497	1
Mány Közsé	17481	1
Mány Község Önkormá		1
Mány Közsé	807	1
Mány Közsé	782	1
Mány Közsé	507	1
Mány Közsé	966	1
Mány Közsé	1525	1
Mány Közsé	2348	1
Mány Közsé	122	1
Mány Közsé	224	1
Mány Közsé	360	1
Mány Közsé	2107	1
Mány Közsé	250	1
Mány Közsé	3486	1
Mány Közsé	316	1
Mány Község Önkormá		1
Mány Közsé	875	1
Mány Közsé	2564	1
Mány Közsé	32	1
Mány Közsé	137	12
Mány Közsé	133	1

Mány Közsé	96	1
Mány Közsé	3446	1
Mány Közsé	1061	1
Mány Közsé	1721	
Mány Közsé	1321	1
Mány Közsé	535	1
Mány Közsé	1948	1
Mány Közsé	5373	1
Mány Közsé	1539	1
Mány Közsé	5714	1
Mány Község Önkormá		20
Mány Közsé	6381	1
Mány Község Önkormá		1
Mány Közsé	413	4
Mány Közsé	2624	1
Mány Közsé	367	1
Mány Közsé	174	1
Mány Közsé	132	1
Mány Közsé	8498	1
Mány Közsé	820	1
Mány Közsé	2986	1
Mány Közsé	15562	1
Mány Közsé	14823	1
Mány Közsé	595	1
Mány Közsé	13812	1
Mány Közsé	2664	1
Mány Közsé	1085	1
Mány Közsé	1352	1
Mány Közsé	1229	1
Mány Közsé	1451	1
Mány Közsé	1984	1
Mány Közsé	7125	1
Mány Közsé	1581	1
Mány Közsé	2805	1
Mány Közsé	15716	1
Mány Közsé	2431	1
Mány Közsé	307	1
Mány Közsé	38917	1
Mány Közsé	7170	1
Mány Közsé	3201	1
Mány Község Önkormá		864
Mány Közsé	1697	1
Mány Közsé	537	1
Mány Közsé	23000	1
Mány Közsé	2261	1
Mány Közsé	9217	1
Mány Közsé	7152	1
Mány Község Önkormá		1
Mány Közsé	18542	1

Mány Közsé	2132	1
Mány Közsé	6867	1
Mány Közsé	1944	1
Mány Közsé	219	1
Mány Közsé	651	1
Mány Közsé	1537	1
Mány Közsé	8150	1
Mány Közsé	11506	1
Mány Közsé	16600	1
Mány Közsé	81	1
Mány Közsé	1156	1
Mány Közsé	2227	1
Mány Közsé	701	1
Mány Közsé	256	1
Mány Közsé	217	1
Mány Közsé	173	1
Mány Közsé	1173	1
Mány Közsé	1754	1
Mány Közsé	3135	1
Mány Közsé	3272	1
Mány Község Önkormá		4
Mány Közsé	1273	1
Mány Közsé	747	1
Mány Közsé	4764	1
Mány Közsé	231	1
Mány Közsé	800	1
Mány Közsé	101	1
Mány Közsé	80	1
Mány Közsé	71	1
Mány Közsé	1852	1
Mány Közsé	4099	1
Mány Közsé	5621	1
Mány Közsé	656	1
Mány Közsé	21400	1
Mány Közsé	1076	1
Mány Közsé	1245	1
Mány Közsé	288	1
Mány Közsé	202	1
Mány Közsé	210	1
Mány Közsé	160	1
Mány Közsé	1050	1
Mány Közsé	660	1
Mány Közsé	647	1
Mány Közsé	1298	1
Mány Közsé	1064	1
Mány Közsé	577	1
Mány Közsé	6	1
Mány Közsé	207	1
Mány Közsé	5	12
Mány Közsé	69	1



Mány Közsé	140	1
Mány Közsé	336	1
Mány Közsé	2306	1
Mány Közsé	2213	1
Mány Közsé	4049	1
Mány Közsé	54	1
Mány Közsé	841	1
Mány Közsé	1310	1
Mány Közsé	11905	1
Mány Közsé	5963	1
Mány Közsé	108	2
Mány Közsé	1337	1
Mány Közsé	2044	1
Mány Közsé	133	1





1				
1				
1				
1				
1				
1				
1				
1				
1				
1				
1				
1				
1				
1				
36	Magánszen	2995	34	36
1				
1				
1				
1				
1				
1				
1				
1				
1				
1				
1				
1				
72	Magánszen	85	52	72
1				
1				
1				
1				
1				
1				
1				
1				
1				
1				
1				
2	Magánszen	224	1	2
1				
1				
1				
1				
1				
1				
1				
1				
1				
36	Magánszen	275	24	36
1				



1				
1				
1				
1				
1				
1				
1				
1				
1				
1				
1				
1				
1				
1				
1				
1				
1				
1				
1				
1				
1				
12	Magánszemélyek	8	12	
1				
1				
1				
1				
1				
1				
1				
1				
1				
1				
1				
1				
1				
1				
1				
1				
1				
1				
1				
1				
1				
1				
1				
1				
1				
1				
1				
1				
180	Magánszen	67	168	180
1				

1				
1				
1				
1				
1				
1				
1				
1				
1				
1				
1				
24	Magánszen	1195	22	24
1				
1				
1				

I27.003. A 1I27.003. A 1I27.004. A 1I27.004. A 1I27.004. A 1I27.004. A 1I27.004. A 1I27.005. A 1I27.005. A 1



























I29. Üzeme	I29. Üzeme	I30. Üzeme	I31. Könyv	I31. Könyv	I32. Becsült	I32. Becsült	I33. Állagm	I33. Állagm
ŐTESTÜLET	2018-01-09		2820		5640	30	20-39 %	
ŐTESTÜLET	2000-04-11		3375		6750	40	40-59 %	
ŐTESTÜLET	2018-03-21	66542,1			130956	40	40-59 %	
ŐTESTÜLET	2018-01-10	2631,5			13145	50	60-79 %	
ŐTESTÜLET	1993-10-20	6660			13320	70	100 %	
ŐTESTÜLET	1993-10-20	2174			4348	40	40-59 %	
ŐTESTÜLET	1993-10-20	3290			6580	40	40-59 %	
ŐTESTÜLET	1995-04-08	283			566	50	60-79 %	
ŐTESTÜLET	1993-10-20	1332			2664	40	40-59 %	
	1993-10-20	163			326	10	0 %	
ŐTESTÜLET	1993-10-20	2120			4240	40	40-59 %	
ŐTESTÜLET	1993-10-20	2889			5778	10	0 %	
ŐTESTÜLET	2012-07-01	1200			2400	40	40-59 %	
ŐTESTÜLET	2018-03-21	1165			2330	40	40-59 %	
ŐTESTÜLET	2018-03-21	3114			6228	40	40-59 %	
ŐTESTÜLET	2000-04-11	9051			18102	40	40-59 %	
ŐTESTÜLET	2018-01-10	8021,07			10787	40	40-59 %	
ŐTESTÜLET	1993-10-20	2830			5660	70	100 %	
ŐTESTÜLET	1993-10-20	1662			3324	40	40-59 %	
ŐTESTÜLET	1993-10-20	351			702	10	0 %	
ŐTESTÜLET	1993-10-20	5809			11618	70	100 %	
ŐTESTÜLET	2018-03-21	582			1164	40	40-59 %	
ŐTESTÜLET	2018-03-21	1464			2928	40	40-59 %	
ŐTESTÜLET	1993-10-20	1385			2770	40	40-59 %	
	1993-10-20	1817			3634	40	40-59 %	
ŐTESTÜLET	1993-10-20	753			1506	10	0 %	
	1993-10-20	448			896	10	0 %	
ŐTESTÜLET	1993-10-20	1404			2808	10	0 %	
	1993-10-20	1482			2964	10	0 %	
ŐTESTÜLET	1993-10-20	850			1700	40	40-59 %	
ŐTESTÜLET	1993-10-20	1256			2512	10	0 %	
ŐTESTÜLET	1993-10-20	1146			2292	10	0 %	
ŐTESTÜLET	2000-04-11	3475			5897	40	40-59 %	
ŐTESTÜLET	2000-04-11	11198			22396	40	40-59 %	
ŐTESTÜLET	1993-10-20	434			868	40	40-59 %	
ŐTESTÜLET	2000-04-11	1641			3282	40	40-59 %	
ŐTESTÜLET	2000-04-11	9071			18142	40	40-59 %	
ŐTESTÜLET	2000-04-11	2212			4424	40	40-59 %	
ŐTESTÜLET	1993-10-20	105			210	10	0 %	
ŐTESTÜLET	1993-10-20	644			1288	10	0 %	
ŐTESTÜLET	2018-01-15	47			94	10	0 %	
ŐTESTÜLET	1993-10-20	3196			6392	70	100 %	
ŐTESTÜLET	1993-10-20	4712			9424	40	40-59 %	
ŐTESTÜLET	1993-10-20	964			1928	10	0 %	
ŐTESTÜLET	1993-10-20	252			504	10	0 %	
ŐTESTÜLET	2000-04-11	1665			3330	40	40-59 %	
ŐTESTÜLET	2018-01-14	6411			12822	40	40-59 %	
ŐTESTÜLET	1993-10-20	390			780	40	40-59 %	
ŐTESTÜLET	2000-04-11	11242			22484	40	40-59 %	

ŐTESTÜLET	1993-10-20	571	1142 10	0 %
ŐTESTÜLET	1993-10-20	581	1162 40	40-59 %
ŐTESTÜLET	1993-10-20	12851	25702 10	0 %
	1993-10-20	298	596 10	0 %
ŐTESTÜLET	1993-10-20	19677	39354 10	0 %
ŐTESTÜLET	2018-03-23	4622	4622 50	60-79 %
ŐTESTÜLET	1993-10-20	218	436 10	0 %
ŐTESTÜLET	1993-10-20	317	634 10	0 %
ŐTESTÜLET	1993-10-20	336	672 10	0 %
ŐTESTÜLET	1993-10-20	9886	19772 50	60-79 %
ŐTESTÜLET	1993-10-20	578	1156 10	0 %
ŐTESTÜLET	1993-10-20	9102	18204 10	0 %
ŐTESTÜLET	1993-10-20	3396	6792 40	40-59 %
ŐTESTÜLET	2018-01-16	33,2	33,2 70	100 %
ŐTESTÜLET	1993-10-20	304	608 10	0 %
ŐTESTÜLET	1993-10-20	121	242 10	0 %
ŐTESTÜLET	1993-10-20	266	532 10	0 %
ŐTESTÜLET	2018-03-21	13891	30791 40	40-59 %
ŐTESTÜLET	1993-10-20	35444	88057 50	60-79 %
ŐTESTÜLET	2018-01-16	127226	256721 60	80-99 %
ŐTESTÜLET	1993-10-20	464	928 10	0 %
ŐTESTÜLET	1993-10-20	402	804 10	0 %
ŐTESTÜLET	1993-10-20	12136	24272 40	40-59 %
ŐTESTÜLET	2018-03-21	27594,5	29493 50	60-79 %
ŐTESTÜLET	2005-05-02	1060	2120 10	0 %
ŐTESTÜLET	1993-10-20	8230	16460 70	100 %
ŐTESTÜLET	1993-10-20	150	300 10	0 %
ŐTESTÜLET	1993-10-20	5340,8	9770,8 70	100 %
ŐTESTÜLET	1993-10-20	518	1036 10	0 %
ŐTESTÜLET	1993-10-20	831	1662 70	100 %
ŐTESTÜLET	1993-10-20	6478,3	12730 70	100 %
ŐTESTÜLET	2018-03-21	17773,1	39919 40	40-59 %
ŐTESTÜLET	1993-10-20	18	36 10	0 %
ŐTESTÜLET	1993-10-20	843	1686 70	100 %
ŐTESTÜLET	2000-04-11	718	1436 40	40-59 %
ŐTESTÜLET	2018-01-09	1462	2924 40	40-59 %
ŐTESTÜLET	2018-03-21	1657	3314 40	40-59 %
ŐTESTÜLET	2000-04-11	3997	7994 40	40-59 %
ŐTESTÜLET	2010-11-30	553	1106 10	0 %
ŐTESTÜLET	2018-03-21	6919,604	6920,104 70	100 %
ŐTESTÜLET	2018-01-11	29115,4	98487,95 60	80-99 %
ŐTESTÜLET	1993-10-20	19030	38060 10	0 %
ŐTESTÜLET	2018-01-11	21677,9	30865,9 30	20-39 %
ŐTESTÜLET	1993-10-20	1912	3824 40	40-59 %
ŐTESTÜLET	2000-04-11	8377	16754 40	40-59 %
ŐTESTÜLET	2000-04-11	127	254 40	40-59 %
ŐTESTÜLET	1993-10-20	198	396 10	0 %
ŐTESTÜLET	1993-10-20	3171	6342 40	40-59 %
ŐTESTÜLET	1993-10-20	847	1694 10	0 %
ŐTESTÜLET	1993-10-20	803	1606 10	0 %

ŐTESTÜLET	1993-10-20	1201	2402 40	40-59 %
ŐTESTÜLET	1993-10-20	946	1892 10	0 %
ŐTESTÜLET	1993-10-20	1486	2972 10	0 %
ŐTESTÜLET	1993-10-20	3136	6272 40	40-59 %
ŐTESTÜLET	1993-10-20	800	1600 10	0 %
ŐTESTÜLET	2000-04-11	15219	30438 30	20-39 %
	2000-04-11	4888	9776 40	40-59 %
ŐTESTÜLET	1993-10-20	467	934 40	40-59 %
ŐTESTÜLET	2018-01-14	2240	4290 40	40-59 %
ŐTESTÜLET	2000-04-11	745	1490 40	40-59 %
ŐTESTÜLET	1993-10-20	1598	3196 10	0 %
ŐTESTÜLET	1993-10-20	22696	45392 10	0 %
ŐTESTÜLET	1993-10-20	735	1470 10	0 %
ŐTESTÜLET	1993-10-20	11538	23076 40	40-59 %
ŐTESTÜLET	2018-03-21	10953	11712,4 40	40-59 %
ŐTESTÜLET	1993-10-20	386	772 10	0 %
ŐTESTÜLET	1993-10-20	438	876 10	0 %
ŐTESTÜLET	1993-10-20	554	1108 10	0 %
ŐTESTÜLET	2005-05-02	3038	6076 10	0 %
ŐTESTÜLET	2018-01-16	3062	11553 50	60-79 %
ŐTESTÜLET	2018-01-16	3115	6230 70	100 %
ŐTESTÜLET	2018-01-16	119,7	119,7 70	100 %
ŐTESTÜLET	1993-10-20	66441	85535 40	40-59 %
ŐTESTÜLET	1993-10-20	18	36 10	0 %
ŐTESTÜLET	1993-10-20	294	588 10	0 %
ŐTESTÜLET	1993-10-20	328	656 70	100 %
ŐTESTÜLET	2018-03-21	27396,4	57602,4 30	20-39 %
ŐTESTÜLET	2000-04-11	3577	7154 40	40-59 %
ŐTESTÜLET	2018-01-10	4109	8218 40	40-59 %
ŐTESTÜLET	2000-04-11	17976	35952 40	40-59 %
ŐTESTÜLET	2000-04-11	13459	26918 40	40-59 %
ŐTESTÜLET	2018-03-21	3114	6228 40	40-59 %
ŐTESTÜLET	1993-10-20	3064	6128 40	40-59 %
ŐTESTÜLET	1993-10-20	1764	3528 70	100 %
ŐTESTÜLET	2018-01-16	3082	10539 50	60-79 %
ŐTESTÜLET	1993-10-20	6312	12624 10	0 %
ŐTESTÜLET	1993-01-02	2045	4090 10	0 %
ŐTESTÜLET	1993-10-20	106	212 10	0 %
ŐTESTÜLET	1993-10-20	195	390 10	0 %
ŐTESTÜLET	1993-10-20	314	628 10	0 %
ŐTESTÜLET	1993-10-20	1835	3670 10	0 %
ŐTESTÜLET	2018-01-16	375	375 10	0 %
ŐTESTÜLET	1993-10-20	6972	13944 40	40-59 %
ŐTESTÜLET	1993-10-20	1007	2014 70	100 %
ŐTESTÜLET	2010-01-01 2016-06-28	472169	472169 60	80-99 %
ŐTESTÜLET	1993-10-20	3622	7244 10	0 %
ŐTESTÜLET	1993-10-20	10612	21224 10	0 %
ŐTESTÜLET	1993-10-20	28	56 10	0 %
ŐTESTÜLET	1993-10-20	120	240 10	0 %
ŐTESTÜLET	1993-10-20	116	232 10	0 %

ŐTESTÜLET	1993-10-20	84	168	10	0 %
ŐTESTÜLET	2000-04-11	4064	8128	40	40-59 %
ŐTESTÜLET	1993-10-20	924	1848	10	0 %
ŐTESTÜLET	2018-01-11	7510	13952	40	40-59 %
	1993-10-20	7388	14776	70	100 %
ŐTESTÜLET	2018-01-10	591	1182	40	40-59 %
ŐTESTÜLET	2018-01-10	5325	10650	40	40-59 %
ŐTESTÜLET	2000-04-11	5680	11360	40	40-59 %
ŐTESTÜLET	1993-10-20	1590	3180	40	40-59 %
ŐTESTÜLET	2018-03-21	15016	30032	40	40-59 %
ŐTESTÜLET	1993-10-20	2983	5966	10	0 %
ŐTESTÜLET	2018-03-21	35144,9	39362	50	60-79 %
ŐTESTÜLET	1993-10-20	786	1572	10	0 %
ŐTESTÜLET	1993-10-20	1712	3424	10	0 %
ŐTESTÜLET	1993-10-20	3224	6448	40	40-59 %
ŐTESTÜLET	1993-10-20	320	640	10	0 %
ŐTESTÜLET	1993-10-20	152	304	10	0 %
ŐTESTÜLET	1993-10-20	115	230	10	0 %
ŐTESTÜLET	1993-10-20	7402	14804	10	0 %
ŐTESTÜLET	2000-04-11	839	1678	40	40-59 %
ŐTESTÜLET	2000-04-11	3039	6078	40	40-59 %
ŐTESTÜLET	2000-04-11	15290	30580	40	40-59 %
ŐTESTÜLET	2018-03-21	14786	29572	40	40-59 %
ŐTESTÜLET	2018-01-10	768	1536	40	40-59 %
ŐTESTÜLET	2000-04-11	13530	27060	40	40-59 %
ŐTESTÜLET	2018-03-21	3170	6340	40	40-59 %
ŐTESTÜLET	1993-10-20	945	1890	40	40-59 %
ŐTESTÜLET	1993-10-20	1178	2356	40	40-59 %
ŐTESTÜLET	1993-10-20	5087	10174	10	0 %
ŐTESTÜLET	1993-10-20	4402	8804	40	40-59 %
	1993-10-20	6218	12436	40	40-59 %
	2018-03-21	38871,5	78392	40	40-59 %
ŐTESTÜLET	2018-01-11	10892	22295	40	40-59 %
ŐTESTÜLET	2018-03-21	15110	30220	40	40-59 %
ŐTESTÜLET	2018-03-21	73259	202651	40	40-59 %
ŐTESTÜLET	2018-03-21	9714	19414	40	40-59 %
ŐTESTÜLET	1993-10-20	1271	2542	10	0 %
ŐTESTÜLET	1993-10-20	33897	67794	10	0 %
ŐTESTÜLET	1993-10-20	7995	15990	40	40-59 %
ŐTESTÜLET	2018-01-11	52717,5	190051	40	40-59 %
ŐTESTÜLET	2018-03-21	12188	12138	50	60-79 %
ŐTESTÜLET	1993-10-20	1478	2956	10	0 %
	1993-10-20	468	936	40	40-59 %
	2000-04-11	21658	43316	40	40-59 %
ŐTESTÜLET	2010-12-10	1969	3938	10	0 %
	2010-01-01	13724	27448	40	40-59 %
ŐTESTÜLET	2018-03-21	6729	13458	40	40-59 %
ŐTESTÜLET	2000-04-11	12499	24998	40	40-59 %
	2018-03-21	89593,7	155978	60	80-99 %

ŐTESTÜLET	1993-10-20	2482	4964 40	40-59 %
ŐTESTÜLET	1993-10-20	6591	13182 40	40-59 %
ŐTESTÜLET	2018-01-10	2659,919	19266 40	40-59 %
ŐTESTÜLET	1993-10-20	191	382 10	0 %
ŐTESTÜLET	2018-01-11	3311	3504 50	60-79 %
ŐTESTÜLET	2018-01-11	4689	14669 50	60-79 %
ŐTESTÜLET	2018-01-11	19550	19550 60	80-99 %
ŐTESTÜLET	1993-10-20	10022	20044 10	0 %
ŐTESTÜLET	2000-04-11	16534	33068 40	40-59 %
ŐTESTÜLET	2018-01-11	189	378 10	0 %
ŐTESTÜLET	1993-10-20	3062	6124 70	100 %
ŐTESTÜLET	1993-10-20	1940	3880 10	0 %
ŐTESTÜLET	1993-10-20	611	1222 10	0 %
ŐTESTÜLET	1993-10-20	223	446 10	0 %
ŐTESTÜLET	1993-10-20	189	378 10	0 %
ŐTESTÜLET	1993-10-20	151	302 10	0 %
ŐTESTÜLET	1993-10-20	1022	2044 10	0 %
ŐTESTÜLET	2000-04-11	2078	4156 40	40-59 %
ŐTESTÜLET	1993-10-20	3106	6212 40	40-59 %
	1993-10-20	3513	7026 40	40-59 %
ŐTESTÜLET	1993-10-20	238	476 10	0 %
ŐTESTÜLET	1993-10-20	1109	2218 10	0 %
ŐTESTÜLET	1993-10-20	651	1302 10	0 %
ŐTESTÜLET	1993-10-20	5439	5439 40	40-59 %
ŐTESTÜLET	1993-10-20	201	402 10	0 %
ŐTESTÜLET	1993-10-20	697	1394 10	0 %
ŐTESTÜLET	2018-03-21	213	426 40	40-59 %
ŐTESTÜLET	1993-10-20	56	112 10	0 %
ŐTESTÜLET	1993-10-20	142	284 10	0 %
ŐTESTÜLET	2000-04-11	2088	4176 40	40-59 %
ŐTESTÜLET	2000-04-11	5820	11640 40	40-59 %
ŐTESTÜLET	2000-04-11	6209	12418 40	40-59 %
ŐTESTÜLET	1993-10-20	571	1142 10	0 %
ŐTESTÜLET	2000-04-11	32558	63137 30	20-39 %
ŐTESTÜLET	2000-04-11	1312	2624 40	40-59 %
ŐTESTÜLET	1993-10-20	5153	10306 10	0 %
ŐTESTÜLET	2018-03-21	1536	3072 60	80-99 %
ŐTESTÜLET	1993-10-20	404	808 10	0 %
ŐTESTÜLET	1993-10-20	420	840 10	0 %
ŐTESTÜLET	1993-10-20	320	640 10	0 %
ŐTESTÜLET	2005-05-02	4346	8692 10	0 %
ŐTESTÜLET	2018-03-21	2070	4140 70	100 %
ŐTESTÜLET	1993-10-20	2678	5356 10	0 %
ŐTESTÜLET	1993-10-20	5372	10744 10	0 %
ŐTESTÜLET	2018-01-10	86934,1	172624 60	80-99 %
ŐTESTÜLET	1993-12-01	1642	3284 70	100 %
ŐTESTÜLET	1993-10-20	12	24 10	0 %
ŐTESTÜLET	1993-10-20	414	828 70	100 %
ŐTESTÜLET	2018-01-10	10	20 10	0 %
ŐTESTÜLET	1993-10-20	138	276 10	0 %



ŐTESTÜLET	1993-10-20	280	560	10	0 %
ŐTESTÜLET	1993-10-20	1047	2094	70	100 %
ŐTESTÜLET	2018-03-21	12247,9	25823	40	40-59 %
ŐTESTÜLET	1993-10-20	5083	10166	40	40-59 %
ŐTESTÜLET	1993-10-20	8380	16760	10	0 %
ŐTESTÜLET	1993-10-20	183	366	70	100 %
ŐTESTÜLET	2018-03-21	4900	4900	40	40-59 %
ŐTESTÜLET	2018-01-10	3933	14357	50	60-79 %
ŐTESTÜLET	2018-01-09	12869	25738	40	40-59 %
ŐTESTÜLET	2018-01-09	7007	14014	40	40-59 %
ŐTESTÜLET	1993-10-20	94	188	10	0 %
ŐTESTÜLET	2018-03-21	4489	14821	50	60-79 %
ŐTESTÜLET	2018-03-21	1780	3560	10	0 %
ŐTESTÜLET	1993-10-20	116	232	10	0 %

I33. Állagm IN01. Térké Megjegyzes

32 444  
50 444  
46 92  
69 94  
100 64  
50 64  
50 64  
60 442  
50 161  
0 67  
50 92  
0 94  
50 92  
50 92  
50 442  
50 442  
45 94  
100 64  
50 64  
0 441  
100 42  
50 74  
50 74  
50 94  
50 92  
0 101  
0 92  
0 64  
0 64  
50 92  
0 64  
0 92  
50 424  
50 424  
50 424  
50 423  
50 424  
50 423  
0 94  
0 94  
0 42  
100 94  
50 92  
0 64  
0 94  
50 424  
40 424  
50 424  
50 423

Önkormányzati részarány: 33.3%

0 422  
50 422  
0 414  
0 94  
0 42  
64 94  
0 94  
0 94  
0 94  
60 94  
0 94  
0 94  
50 101  
100  
0 94  
0 94  
0 94  
48 92  
74 92  
90 93  
0 92  
0 94  
40 94  
65 94  
0  
100 94  
0 94  
100 101  
0 101  
100 64  
100 92  
50 92  
0 92  
100 64  
50 441  
50 441  
50 441  
50 442  
0 92  
100 92  
82 93  
0 64  
35 92  
50 92  
50 441  
50 74  
0 74  
50 74  
0 101  
0 92

2/4 terület az önkormányzat tulajdona Petőfi Sándor utca 26. szám mögötti terü

50 92  
0 92  
0 64  
50 64  
0 94  
39 424  
43 424  
50 424  
50 422  
50 423  
0 423  
0 412  
0 42  
45 42  
56 94  
0 94  
0 94  
0 94  
0  
60 94  
100 101  
100 94  
55 101  
0 94  
0 94  
100 64  
38 92  
50 442  
50 424  
50 442  
44 444  
50 94  
50 92  
100 94  
60 94  
0 94  
0 64  
0 441  
0 441  
0 441  
0 441  
0  
40 92  
100 64  
80  
0 94  
0 94  
0 64  
0 441  
0 441

0 441  
50 441  
0 423  
50 92  
100 94  
50 442  
42  
50 442  
50 441  
48 92  
0 94  
66 94  
0 94  
0  
50 64  
0 441  
0 441  
0 441  
0 441  
50 444  
50 442  
50 442  
50 442  
50 441  
50 442  
50 441  
40 441  
40 441  
0 64  
50 64  
50 64  
53 92  
54 92  
50  
43 92  
46 92  
0 64  
0 441  
50 441  
54 94  
60

0 423  
40 441  
50 441  
0 442  
45 442  
50 442  
50 442  
91 94

50 64  
50 64  
50 94  
0 423  
65 92  
66 92  
80 92  
0 441  
50 441  
0 441  
100 94  
0 64  
0 423  
0 441  
0 441  
0 441  
0 64  
50 441  
50 74  
50 74  
0 94  
0 92  
0 94  
50 92  
0 64  
0 64  
50 64  
0 64  
0 94  
50 424  
50 M24  
50 424  
0 423  
39 423  
50 423  
0 42  
80 94  
0 94  
0 94  
0 94  
0 94  
100 94  
0 94  
0 94  
84 94  
100 101  
0 94  
100 94  
0 94  
0 94

Önkormányzati részarány: 33.3 %

0 94  
100 64  
48 92  
50 92  
0 92  
100 64  
50  
60 92  
50 442  
50 441  
0 441  
60 94  
0 64  
0 441

üzleti vagyon





let

MAIN\_PAGH\_PAGE\_IC PAGE\_NO FOLDHIV FOLDHIV\_CTOROLVE VALTOZOT H01. A hőt; H01. A hőt;

H02. A hőt; H03. A hőt; H04. A hőt; H05. A hőe H05. A hőe H06. A hők H06. A hők H07. A hők H08. A hők

H09. A hők H10. A hőf H11. A hőf H12. A hőf H13. Gerin H14. Gerin H15. Eloszt H16. Eloszt H17. Beköt

H18. Könyv H18. Könyv H19. Becsü H19. Becsü H20. Állagn H20. Állagn H20. Állagn Megjegyzes

MAIN_PAGF_PAGE_ID	PAGE_NO	FOLDHIV	FOLDHIV_C	TOROLVE	VALTOZOT	F01. A földi	F01. A földi
184615	172390	1		N	I	40	MŰVELÉS /
185455	173122	1		N	I	40	MŰVELÉS /
190203	178576	1		N	I	40	MŰVELÉS /
197056	183805	1		N	I	40	MŰVELÉS /
204270	190687	1		N	I	10	TERMŐFÖL
204550	190959	1		N	I	40	MŰVELÉS /
209870	196118	1		N	I	30	EGYÉB ÉPÍT
211230	197505	1		N	I	40	MŰVELÉS /
212367	198499	1		N	I	40	MŰVELÉS /
215520	201626	1		N	I	40	MŰVELÉS /
218978	204700	1		N	I	40	MŰVELÉS /
234790	219362	1		N	I	10	TERMŐFÖL
238690	223696	1		N	I	10	TERMŐFÖL
239694	224148	1		N	I	40	MŰVELÉS /
241037	225172	1		N	I	40	MŰVELÉS /
241037	225248	2		N			
246062	230429	1		N	I	40	MŰVELÉS /
184622	172549	1		N	I	20	LAKÓÉPÜLI
186366	174028	1		N	I	40	MŰVELÉS /
197787	184331	1		I	I	40	MŰVELÉS /
197787	191627	5		N	I	40	MŰVELÉS /
204274	190691	1		N	I	40	MŰVELÉS /
204829	191223	1		I	I	20	LAKÓÉPÜLI
204829	191601	7		N	I	20	LAKÓÉPÜLI
210155	196315	1		N	I	40	MŰVELÉS /
211583	198099	1		N	I	40	MŰVELÉS /
239231	223803	1		N	I	40	MŰVELÉS /
239829	224273	1		N	I	40	MŰVELÉS /
240829	224991	1		N	I	40	MŰVELÉS /
241145	225269	1		N	I	40	MŰVELÉS /
246067	230433	1		N	I	10	TERMŐFÖL
246080	230446	1		N	I	40	MŰVELÉS /
246113	230476	1		N	I	40	MŰVELÉS /
246176	230530	1		N	I	40	MŰVELÉS /
183340	171511	1		N	I	40	MŰVELÉS /
184887	172554	1		N	I	40	MŰVELÉS /
203838	190267	0		N	I	40	MŰVELÉS /
204399	190813	1		N	I	40	MŰVELÉS /
209259	195939	1		N	I	40	MŰVELÉS /
210724	197370	1		N	I	40	MŰVELÉS /
212364	198494	1		N	I	40	MŰVELÉS /
214923	201033	1		N	I	40	MŰVELÉS /
234784	219282	1		N	I	10	TERMŐFÖL
237525	222020	1		N	I	10	TERMŐFÖL
239616	224078	1		N	I	10	TERMŐFÖL
241025	225163	1		N	I	40	MŰVELÉS /
246057	230423	1		N	I	40	MŰVELÉS /
246076	230441	1		N	I	40	MŰVELÉS /
246087	230453	1		N	I	10	TERMŐFÖL

246165	230522	1	N	I	10	TERMŐFÖL
246182	230535	1	N	I	10	TERMŐFÖL
246186	230540	1	N	I	40	MŰVELÉS /
246212	230558	1	N	I	10	TERMŐFÖL
246247	230585	1	N	I	40	MŰVELÉS /
246267	230597	1	N	I	10	TERMŐFÖL
246285	230612	1	N	I	10	TERMŐFÖL
246962	231225	1	N	I	40	MŰVELÉS /
247087	231347	1	N	I	40	MŰVELÉS /
247173	231426	1	N	I	40	MŰVELÉS /
247185	231437	1	N	I	40	MŰVELÉS /
247202	231453	1	N	I	40	MŰVELÉS /
247220	231466	1	N	I	40	MŰVELÉS /
247238	231484	1	N	I	40	MŰVELÉS /
247283	231526	1	N	I	40	MŰVELÉS /
258866	241071	1	N	I	40	MŰVELÉS /
266003	248015	1	N	I	40	MŰVELÉS /
273496	255389	1	N	I	40	MŰVELÉS /
246204	230552	1	N	I	40	MŰVELÉS /
246217	230561	1	N	I	10	TERMŐFÖL
246260	230593	1	N	I	10	TERMŐFÖL
246275	230602	1	N	I	40	MŰVELÉS /
246959	231221	1	N	I	10	TERMŐFÖL
246970	231231	1	N	I	40	MŰVELÉS /
247095	231352	1	N	I	40	MŰVELÉS /
247178	231430	1	N	I	40	MŰVELÉS /
247196	231447	1	N	I	40	MŰVELÉS /
247213	231463	1	N	I	10	TERMŐFÖL
247230	231476	1	N	I	40	MŰVELÉS /
247263	231510	1	N	I	40	MŰVELÉS /
257599	239857	1	N	I	20	LAKÓÉPÜLİ
259414	241605	1	N	I	40	MŰVELÉS /
266777	248750	1	N	I	40	MŰVELÉS /
273681	255582	1	N	I	40	MŰVELÉS /
246077	230444	1	N	I	10	TERMŐFÖL
246092	230459	1	N	I	40	MŰVELÉS /
246171	230527	1	N	I	10	TERMŐFÖL
246184	230538	1	N	I	10	TERMŐFÖL
246184	230539	2	N	I	10	TERMŐFÖL
246209	230556	1	N	I	40	MŰVELÉS /
246246	230584	1	N	I	10	TERMŐFÖL
246264	230595	1	N	I	10	TERMŐFÖL
246281	230608	1	N	I	40	MŰVELÉS /
246960	231223	1	N	I	40	MŰVELÉS /
246972	231342	1	N	I	40	MŰVELÉS /
247169	231422	1	N	I	40	MŰVELÉS /
247182	231433	1	N	I	40	MŰVELÉS /
247200	231451	1	N	I	40	MŰVELÉS /
247216	231464	1	N	I	40	MŰVELÉS /
247234	231481	1	N	I	10	TERMŐFÖL

180869	168792	1	N	I	40	MŰVELÉS /
184860	172537	1	N	I	40	MŰVELÉS /
186677	174342	1	N	I	40	MŰVELÉS /
204281	190695	1	N	I	40	MŰVELÉS /
205286	191614	1	N	I	30	EGYÉB ÉPÍT
208827	195026	1	N	I	10	TERMŐFÖL
208827	195027	2	N	I	10	TERMŐFÖL
210325	196479	1	N	I	40	MŰVELÉS /
211960	198111	1	N	I	40	MŰVELÉS /
236915	221487	1	N	I	10	TERMŐFÖL
239611	224071	1	N	I	10	TERMŐFÖL
239839	224321	1	N	I	10	TERMŐFÖL
241018	225162	1	N	I	40	MŰVELÉS /
241153	225275	1	N	I	40	MŰVELÉS /
246071	230437	1	N	I	40	MŰVELÉS /
246084	230450	1	N	I	40	MŰVELÉS /
246116	230482	3	N	I	40	MŰVELÉS /
273688	255588	1	N	I	40	MŰVELÉS /
274842	255968	1	N	I	40	MŰVELÉS /
275100	256217	1	N	I	40	MŰVELÉS /
275179	256290	1	N	I	40	MŰVELÉS /
276980	258050	1	N	I	40	MŰVELÉS /
277469	258521	1	N	I	40	MŰVELÉS /
279850	260861	1	N	I	40	MŰVELÉS /
283763	264743	1	N	I	40	MŰVELÉS /
285454	266425	1	N	I	40	MŰVELÉS /
286042	267094	1	N	I	40	MŰVELÉS /
287610	268414	1	N	I	40	MŰVELÉS /
287943	268746	1	N	I	40	MŰVELÉS /
288399	269178	1	N	I	20	LAKÓÉPÜLI
288963	269709	1	N	I	30	EGYÉB ÉPÍT
294543	275122	1	N	I	40	MŰVELÉS /
289902	271005	1	N	I	40	MŰVELÉS /
236664	221266	1	N	I	10	TERMŐFÖL
274835	255963	1	N	I	40	MŰVELÉS /
274855	255977	1	N	I	40	MŰVELÉS /
275174	256286	1	N	I	40	MŰVELÉS /
276126	257219	1	N	I	40	MŰVELÉS /
277161	258226	1	N	I	40	MŰVELÉS /
277484	258537	1	N	I	40	MŰVELÉS /
278387	259430	1	N	I	30	EGYÉB ÉPÍT
279181	260308	1	N	I	40	MŰVELÉS /
283002	264413	1	N	I	40	MŰVELÉS /
285244	266228	1	N	I	40	MŰVELÉS /
240008	224440	1	N	I	10	TERMŐFÖL
234171	219074	1	N	I	10	TERMŐFÖL
229428	214281	1	N	I	10	TERMŐFÖL
218765	204488	1	N	I	40	MŰVELÉS /
212684	198819	1	N	I	40	MŰVELÉS /
207876	194110	1	N	I	40	MŰVELÉS /



207156	193423	1	N	I	40	MŰVELÉS /
246180	230534	1	N	I	10	TERMŐFÖL
246188	230542	1	N	I	10	TERMŐFÖL
246214	230559	1	N	I	10	TERMŐFÖL
246253	230590	1	N	I	40	MŰVELÉS /
246269	230598	1	N	I	10	TERMŐFÖL
246287	230614	1	N	I	40	MŰVELÉS /
246966	231228	1	N	I	40	MŰVELÉS /
247091	231351	1	N	I	40	MŰVELÉS /
247175	231429	1	N	I	40	MŰVELÉS /
247192	231444	1	N	I	40	MŰVELÉS /
247209	231460	1	N	I	10	TERMŐFÖL
247226	231472	1	N	I	40	MŰVELÉS /
247243	231489	1	I	I		
247243	231505	2	N	I	10	TERMŐFÖL
247289	231529	1	N	I	40	MŰVELÉS /
259405	241602	1	N	I	40	MŰVELÉS /
273678	255580	1	N	I	40	MŰVELÉS /
234769	219267	1	N	I	10	TERMŐFÖL
234009	218645	1	N	I	10	TERMŐFÖL
229835	214814	1	N	I	10	TERMŐFÖL
219666	205397	1	N	I	40	MŰVELÉS /
216118	202614	1	N	I	40	MŰVELÉS /
214493	200616	1	N	I	40	MŰVELÉS /
212676	198812	1	N	I	40	MŰVELÉS /
208559	195019	1	N	I	10	TERMŐFÖL
208559	195021	2	N	I		
208559	195023	3	N	I		
207256	193642	1	N	I	40	MŰVELÉS /
206708	192932	1	N	I	30	EGYÉB ÉPÍT
192904	179488	1	N	I	40	MŰVELÉS /
192545	179134	0	N	I	40	MŰVELÉS /
182188	170070	1	N	I	40	MŰVELÉS /
180187	168681	1	N	I	40	MŰVELÉS /
278396	259435	1	N	I	40	MŰVELÉS /
247272	231517	1	N	I	10	TERMŐFÖL
258148	240993	1	N	I	40	MŰVELÉS /
259858	242050	1	N	I	40	MŰVELÉS /
273318	255217	1	N	I	40	MŰVELÉS /
273685	255584	1	N	I	40	MŰVELÉS /
274837	255966	1	N	I	40	MŰVELÉS /
274861	255979	1	N	I	40	MŰVELÉS /
275176	256289	1	N	I	40	MŰVELÉS /
276130	257224	1	N	I	40	MŰVELÉS /
277166	258230	1	N	I	20	LAKÓÉPÜLÉ
278391	259432	1	N	I	40	MŰVELÉS /
279565	260579	1	N	I	40	MŰVELÉS /
283507	264420	1	N	I	40	MŰVELÉS /
285365	266312	1	N	I	40	MŰVELÉS /
286028	266865	1	N	I	40	MŰVELÉS /

287600	268407	1	N	I	40	MŰVELÉS /
273692	255877	1	N	I	40	MŰVELÉS /
274848	255973	1	N	I	40	MŰVELÉS /
275103	256218	1	N	I	40	MŰVELÉS /
275180	256291	1	N	I	40	MŰVELÉS /
277158	258224	1	N	I	40	MŰVELÉS /
277480	258527	1	N	I	20	LAKÓÉPÜLÉ
277976	259013	1	N	I	40	MŰVELÉS /
281995	262945	1	N	I	40	MŰVELÉS /
285916	266765	1	N	I	40	MŰVELÉS /
286264	267098	1	N	I	40	MŰVELÉS /
287615	268420	1	N	I	40	MŰVELÉS /
288041	268838	1	N	I	40	MŰVELÉS /
288422	269192	1	N	I	40	MŰVELÉS /
289040	269772	1	N	I	40	MŰVELÉS /
290976	271629	1	N	I	40	MŰVELÉS /
294575	275132	1	N	I	40	MŰVELÉS /
234776	219275	1	N	I	10	TERMŐFÖL
277795	259008	1	N	I	40	MŰVELÉS /
235676	220141	1	N	I	10	TERMŐFÖL
287797	268745	1	N	I	40	MŰVELÉS /
288071	268860	1	N	I	40	MŰVELÉS /
288880	269637	1	N	I	30	EGYÉB ÉPÍT
289488	270211	1	N	I	40	MŰVELÉS /
291353	271985	1	N	I	40	MŰVELÉS /
277790	258836	1	N	I	40	MŰVELÉS /
240099	224811	1	N	I	40	MŰVELÉS /
234620	219193	1	N	I	10	TERMŐFÖL
229479	214394	1	N	I	10	TERMŐFÖL
212692	200223	1	N	I	40	MŰVELÉS /
208188	194418	1	N	I	40	MŰVELÉS /
207220	193428	1	N	I	40	MŰVELÉS /
192897	179481	1	N	I	40	MŰVELÉS /
182045	169861	1	N	I	40	MŰVELÉS /
179992	168236	1	N	I	40	MŰVELÉS /
236144	221099	1	N	I	10	TERMŐFÖL
230749	215424	1	N	I	40	MŰVELÉS /
205920	192228	1	I	I	20	LAKÓÉPÜLÉ
205920	192607	7	N	I	20	LAKÓÉPÜLÉ
193085	180346	1	I	I	20	LAKÓÉPÜLÉ
193085	182025	7	I	I	20	LAKÓÉPÜLÉ
193085	182372	8	I	I	20	LAKÓÉPÜLÉ
193085	191607	9	N	I	20	LAKÓÉPÜLÉ
192892	179476	1	N	I	40	MŰVELÉS /
187106	174774	0	N	I	40	MŰVELÉS /
181209	169024	1	N	I	40	MŰVELÉS /
173696	162160	1	I	I	40	MŰVELÉS /
173696	164178	3	N	I	40	MŰVELÉS /
236137	220672	1	N	I	10	TERMŐFÖL
230210	215232	1	N	I	10	TERMŐFÖL

205831	192220	1	N	I	20	LAKÓÉPÜLI
285924	266857	1	N	I	40	MŰVELÉS /
286957	268402	1	N	I	40	MŰVELÉS /
287619	268421	1	N	I	40	MŰVELÉS /
288057	268847	1	N	I	40	MŰVELÉS /
288514	269280	1	N	I	40	MŰVELÉS /
289046	269776	1	N	I	40	MŰVELÉS /
291171	271977	1	N	I	40	MŰVELÉS /
295074	275621	1	N	I	40	MŰVELÉS /
234063	218700	1	N	I	10	TERMÓFÖL
229138	214025	1	N	I	10	TERMÓFÖL
218528	204271	1	N	I	40	MŰVELÉS /
214495	200619	1	N	I	20	LAKÓÉPÜLI
212680	198816	1	N	I	40	MŰVELÉS /
207695	193919	1	N	I	40	MŰVELÉS /
206936	193264	1	N	I	10	TERMÓFÖL
202695	189666	1	N	I	40	MŰVELÉS /
192907	179491	1	N	I	40	MŰVELÉS /
192721	179473	1	N	I	40	MŰVELÉS /
182401	171156	1	I	I	40	MŰVELÉS /
182401	172376	3	N	I	40	MŰVELÉS /
163819	154889	1	N	I	40	MŰVELÉS /
279004	260042	1	N	I	40	MŰVELÉS /
266437	248457	1	I	I	40	MŰVELÉS /
266437	1090632	4	N	I	40	MŰVELÉS /
235765	220225	1	N	I	10	TERMÓFÖL
230064	215016	1	N	I	10	TERMÓFÖL

F02. A műv F02. A műv F03. A földi F03. A földi F04. A terü F05. A műv F05. A műv F06. A telel F06. A telel					
			7152	210	EGYÉB MŰ'
				210	EGYÉB MŰ'
			9127	210	EGYÉB MŰ'
			267	210	EGYÉB MŰ'
090	ERDŐ (KÖZJÓLÉTI ERDŐ)		2261		
			3047	210	EGYÉB MŰ'
			3255		10 ÁLTALÁNO'
			6568	0 210	EGYÉB MŰ'
110	MŰVELÉS ALÓL KIVETT		4669	210	EGYÉB MŰ'
			581	0 210	EGYÉB MŰ'
			1721	0 210	EGYÉB MŰ'
010	SZÁNTÓ		133	0	
030	LEGELŐ		32	0	
			6867	190	NYÍLT ÁROI
			8183	0 210	EGYÉB MŰ'
			117	0 210	EGYÉB MŰ'
110	MŰVELÉS ALÓL KIVETT EGYÉB TER			0 210	EGYÉB MŰ'
			3175	190	NYÍLT ÁROI
		1	9807	210	EGYÉB MŰ'
		1	9807	210	EGYÉB MŰ'
			1539	210	EGYÉB MŰ'
			726		10 ÁLTALÁNO'
			726		10 ÁLTALÁNO'
			2580	0 210	EGYÉB MŰ'
			962	0 190	NYÍLT ÁROI
			2624	210	EGYÉB MŰ'
			3060	210	EGYÉB MŰ'
			101	210	EGYÉB MŰ'
			1242	0 210	EGYÉB MŰ'
090	ERDŐ (KÖZJÓLÉTI ERDŐ)		187	0	
			1860	0 210	EGYÉB MŰ'
			3317	0 210	EGYÉB MŰ'
110	MŰVELÉS ALÓL KIVETT		947	0 210	EGYÉB MŰ'
			2986	0 210	EGYÉB MŰ'
		1	5562	190	NYÍLT ÁROI
			595	210	EGYÉB MŰ'
		1	3812	190	NYÍLT ÁROI
			1352		
			1229	0 210	EGYÉB MŰ'
			1451	0 210	EGYÉB MŰ'
			7125	210	EGYÉB MŰ'
010	SZÁNTÓ		256	0	
010	SZÁNTÓ		173	0	
050	KERT		1173	3	
			1754	0 210	EGYÉB MŰ'
			3135	0 210	EGYÉB MŰ'
			3272	0 210	EGYÉB MŰ'
040	SZŐLŐ		820	2	

		1273	2		
090	ERDŐ (KÖZJÓLÉTI ERDŐ)	747	0		
		835	0 210	EGYÉB MŰ	
010	SZÁNTÓ	1701	4		
		689	0 210	EGYÉB MŰ	
050	KERT	1442	3		
030	LEGELŐ	1316	0		
		2134	0 210	EGYÉB MŰ	
	1	1995	0 210	EGYÉB MŰ	
		355	0 210	EGYÉB MŰ	
		1167	0 210	EGYÉB MŰ	
		9309	0 210	EGYÉB MŰ	
		1822	0 210	EGYÉB MŰ	
		158	0 210	EGYÉB MŰ	
		322	0 210	EGYÉB MŰ	
		204	210	EGYÉB MŰ	10
		1223	210	EGYÉB MŰ	
		295	0 210	EGYÉB MŰ	
		4764	0 210	EGYÉB MŰ	
050	KERT	231	0		
010	SZÁNTÓ	800	2		
		101	210	EGYÉB MŰ	
030	LEGELŐ	80	0		
		71	0 210	EGYÉB MŰ	
		1852	0 210	EGYÉB MŰ	
		4099	0 210	EGYÉB MŰ	
		5621	0 210	EGYÉB MŰ	
010	SZÁNTÓ	656	1		
	2	1400	0 210	EGYÉB MŰ	
		1076	0 210	EGYÉB MŰ	
		1337			10
		1245	210	EGYÉB MŰ	
		288	210	EGYÉB MŰ	
		202	0 210	EGYÉB MŰ	
090	ERDŐ (KÖZJÓLÉTI ERDŐ)	227	0		
		2780	0 210	EGYÉB MŰ	
		972	2		
040	SZŐLŐ	440	2		
050	KERT	482	1		
		948	0 210	EGYÉB MŰ	
040	SZŐLŐ	1086	3		
010	SZÁNTÓ	1706	4		
		2452	0 210	EGYÉB MŰ	
		400	0 210	EGYÉB MŰ	
	1	3524	0 210	EGYÉB MŰ	
		2512	0 210	EGYÉB MŰ	
		393	0 210	EGYÉB MŰ	
110	MŰVELÉS ALÓL KIVETT	3064	0 210	EGYÉB MŰ	
		693	0 190	NYÍLT ÁROK	
010	SZÁNTÓ	1835	3		

		1	1277	0 210	EGYÉB MŰ'		
				210	EGYÉB MŰ'		
			8167	210	EGYÉB MŰ'		
			782	210	EGYÉB MŰ'		
			745				
020	RÉT		7265	23,97			
090	ERDŐ (KÖZJÓLÉTI ERDŐ)		4241	1			
			1040	0 210	EGYÉB MŰ'		
			737	0 210	EGYÉB MŰ'		
010	SZÁNTÓ		403	1			
010	SZÁNTÓ		2348	6			
010	SZÁNTÓ		2227	6			
			1967	210	EGYÉB MŰ'		
			452	0 210	EGYÉB MŰ'		
			1250	0 210	EGYÉB MŰ'		
			1160	0 210	EGYÉB MŰ'		
			1512	0 210	EGYÉB MŰ'		
			168	0 210	EGYÉB MŰ'		
			1343	0 210	EGYÉB MŰ'		
			289	0 210	EGYÉB MŰ'		
			2199	0 210	EGYÉB MŰ'		
			827	210	EGYÉB MŰ'		
			2288	0 210	EGYÉB MŰ'		
			1557	0 210	EGYÉB MŰ'		
110	MŰVELÉS ALÓL KIVETT		332	210	EGYÉB MŰ'		
			152	210	EGYÉB MŰ'		
			121	210	EGYÉB MŰ'		
			133	210	EGYÉB MŰ'		
			3350	0 210	EGYÉB MŰ'		
			1166	0		10	ÁLTALÁNO:
			2179			10	ÁLTALÁNO:
			112	0 210	EGYÉB MŰ'		
			5714	0 210	EGYÉB MŰ'		
010	SZÁNTÓ		367	1			
			210	0 210	EGYÉB MŰ'		
			160	0 210	EGYÉB MŰ'		
			1050	0 210	EGYÉB MŰ'		
			660	210	EGYÉB MŰ'		
			647				
			1298	0 210	EGYÉB MŰ'		
			1064			10	ÁLTALÁNO:
			577	0 210	EGYÉB MŰ'		
			6	210	EGYÉB MŰ'		
			207	210	EGYÉB MŰ'		
010	SZÁNTÓ		2044	5			
010	SZÁNTÓ		133	0			
010	SZÁNTÓ		701	1			
			1581	0 210	EGYÉB MŰ'		
			1984	0 210	EGYÉB MŰ'		
			1085	210	EGYÉB MŰ'		

			2664	210	EGYÉB MŰ'		
050	KERT		865	2			
040	SZŐLŐ		514	1			
010	SZÁNTÓ		1612	0			
			3688	0 210	EGYÉB MŰ'		
050	KERT		1107	2			
			126	0 210	EGYÉB MŰ'		
			1338	0 210	EGYÉB MŰ'		
			7360	0 210	EGYÉB MŰ'		
			304	0 210	EGYÉB MŰ'		
		1	898	0 210	EGYÉB MŰ'		
010	SZÁNTÓ		656	1			
			523	0 210	EGYÉB MŰ'		
090	ERDŐ (KÖZ	1	4754	5			
			149	0 210	EGYÉB MŰ'		
			4754	210	EGYÉB MŰ'		
			109	0 210	EGYÉB MŰ'		
010	SZÁNTÓ		132	0			
090	ERDŐ (KÖZJÓLÉTI ERDŐ		8498	2			
010	SZÁNTÓ		1697	3			
			2805	0 210	EGYÉB MŰ'		
		1	5716	0 210	EGYÉB MŰ'		
			2431	0 210	EGYÉB MŰ'		
			307	0 210	EGYÉB MŰ'		
010	SZÁNTÓ	1		34			
		1		52			
010	SZÁNTÓ	1		21			
			7170	210	EGYÉB MŰ'		
			3201		10	ÁLTALÁNO:	
			535	210	EGYÉB MŰ'		
			1948	210	EGYÉB MŰ'		
			5373	0 210	EGYÉB MŰ'		
			596	0 210	EGYÉB MŰ'		
			2593	0 210	EGYÉB MŰ'		
090	ERDŐ (KÖZ	2	6057	9			
			3171	210	EGYÉB MŰ'		
			3519	210	EGYÉB MŰ'		
			2633	210	EGYÉB MŰ'		
			193	0 210	EGYÉB MŰ'		
			219	0 210	EGYÉB MŰ'		
			277	0 210	EGYÉB MŰ'		
			734	0 210	EGYÉB MŰ'		
		1	8542	210	EGYÉB MŰ'		
			959		10	ÁLTALÁNO:	
			875	0 210	EGYÉB MŰ'		
			995	0 210	EGYÉB MŰ'		
110	MŰVELÉS ALÓL KIVETT		1197	210	EGYÉB MŰ'		
		1	5421	0 010	SPORTTELE 10	ÁLTALÁNO:	
			33	210	EGYÉB MŰ'		

		147	210	EGYÉB MŰ'	
		201	0 210	EGYÉB MŰ'	
		6068	0 210	EGYÉB MŰ'	
		7434	0 210	EGYÉB MŰ'	
		512	0 210	EGYÉB MŰ'	
		1525	210	EGYÉB MŰ'	
		966			10 ÁLTALÁNO:
		1156	0 210	EGYÉB MŰ'	
		2615	210	EGYÉB MŰ'	
		75	210	EGYÉB MŰ'	
		715	0 210	EGYÉB MŰ'	
		259	0 210	EGYÉB MŰ'	
		228	210	EGYÉB MŰ'	
		2376	210	EGYÉB MŰ'	
		4718			
		245	0 210	EGYÉB MŰ'	
		234	0 210	EGYÉB MŰ'	
010	SZÁNTÓ	224	1		
		6381	210	EGYÉB MŰ'	
010	SZÁNTÓ	174	0		
		89	210	EGYÉB MŰ'	
		9353	210	EGYÉB MŰ'	
		250	210	EGYÉB MŰ'	
		3486	0 210	EGYÉB MŰ'	
		316	0 210	EGYÉB MŰ'	
		2564	0 210	EGYÉB MŰ'	
		2132	210	EGYÉB MŰ'	
010	SZÁNTÓ	96	0		
030	LEGELŐ	1061	0		
		1321	210	EGYÉB MŰ'	
		537	210	EGYÉB MŰ'	
		2	3000	210	EGYÉB MŰ'
			3871	210	EGYÉB MŰ'
		1	977	0 210	EGYÉB MŰ'
			1277	0 210	EGYÉB MŰ'
010	SZÁNTÓ	412	0		
		3446	210	EGYÉB MŰ'	
		3342			10 ÁLTALÁNO:
		3342			10 ÁLTALÁNO:
		1310			10 ÁLTALÁNO:
		1310			10 ÁLTALÁNO:
		1310			10 ÁLTALÁNO:
		1310			10 ÁLTALÁNO:
		1	4823	210	EGYÉB MŰ'
		1	1905	210	EGYÉB MŰ'
			820	0 210	EGYÉB MŰ'
			5963	0 210	EGYÉB MŰ'
			5963	0 210	EGYÉB MŰ'
010	SZÁNTÓ	217	0		
010	SZÁNTÓ	1303	2		



			841	210	EGYÉB MŰ'	
			72	210	EGYÉB MŰ'	
			69	210	EGYÉB MŰ'	
			140	210	EGYÉB MŰ'	
			336	210	EGYÉB MŰ'	
			2306	210	EGYÉB MŰ'	
			2213	0 210	EGYÉB MŰ'	
			4049	0 210	EGYÉB MŰ'	
			54	0 210	EGYÉB MŰ'	
010	SZÁNTÓ		360	1		
010	SZÁNTÓ		219	0		
			533	0 210	EGYÉB MŰ'	
			1537			10 ÁLTALÁNO'
			8150	210	EGYÉB MŰ'	
		1	6600	210	EGYÉB MŰ'	
010	SZÁNTÓ		81			
			609	210	EGYÉB MŰ'	
			2959	210	EGYÉB MŰ'	
			3497	210	EGYÉB MŰ'	
		1	7481	210	EGYÉB MŰ'	
		1	7481	0 210	EGYÉB MŰ'	
			807	210	EGYÉB MŰ'	
			507	0 210	EGYÉB MŰ'	
			399	040	TEMETŐ CÉ	
			399	040	TEMETŐ CÉ	
010	SZÁNTÓ		122	0		
090	ERDŐ (KÖZJÓLÉTI ERDŐ)		2107	74		

F07. Beépít F07. Beépít F08. Beépít F08. Beépít F09. A telet F10. OTÉK, F11. Villany F11. Villany F12. Ivóvíz

10	BEÉPÍTETLE		10	NINCS	10
10	BEÉPÍTETLE				
10	BEÉPÍTETLE		10	NINCS	10
10	BEÉPÍTETLE		10	NINCS	10
10	BEÉPÍTETLE		10	NINCS	10
10	BEÉPÍTETLE		20	VAN	30
20	A TULAJDO 10	SZABADON ÁLLÓ	20	VAN	30
10	BEÉPÍTETLE	0	10	NINCS	10
20	A TULAJDO		10	NINCS	10
20	A TULAJDO	0	20	VAN	30
20	A TULAJDO	0	20	VAN	30
10	BEÉPÍTETLE		10	NINCS	10
10	BEÉPÍTETLE		10	NINCS	10
10	BEÉPÍTETLE		10	NINCS	10
10	BEÉPÍTETLE	0	10	NINCS	10
10	BEÉPÍTETLE	0	10	NINCS	10
30	MÁS TULAJ	0	20	VAN	30
10	BEÉPÍTETLE		10	NINCS	10
20	A TULAJDO		20	VAN	30
20	A TULAJDO		20	VAN	30
10	BEÉPÍTETLE		10	NINCS	10
20	A TULAJDO 30	IKRESEN CSATLAKOZÓ	20	VAN	30
20	A TULAJDO 30	IKRESEN CSATLAKOZÓ	20	VAN	30
10	BEÉPÍTETLE	0	20	VAN	30
10	BEÉPÍTETLE	0	10	NINCS	10
10	BEÉPÍTETLE		10	NINCS	10
10	BEÉPÍTETLE		10	NINCS	10
10	BEÉPÍTETLE		10	NINCS	10
10	BEÉPÍTETLE	0	10	NINCS	10
10	BEÉPÍTETLE	0	10	NINCS	10
10	BEÉPÍTETLE	0	10	NINCS	10
10	BEÉPÍTETLE	0	10	NINCS	10
10	BEÉPÍTETLE	0	20	VAN	30
10	BEÉPÍTETLE	0	10	NINCS	10
10	BEÉPÍTETLE		10	NINCS	10
10	BEÉPÍTETLE		10	NINCS	10
10	BEÉPÍTETLE		10	NINCS	10
10	BEÉPÍTETLE		10	NINCS	10
10	BEÉPÍTETLE	0	10	NINCS	10
10	BEÉPÍTETLE	0	10	NINCS	10
10	BEÉPÍTETLE	0	20	VAN	30
20	A TULAJDO		20	VAN	30
10	BEÉPÍTETLE		10	NINCS	10
10	BEÉPÍTETLE		10	NINCS	10
10	BEÉPÍTETLE		10	NINCS	10
10	BEÉPÍTETLE	0	10	NINCS	10
10	BEÉPÍTETLE	0	10	NINCS	10
10	BEÉPÍTETLE	0	10	NINCS	10
10	BEÉPÍTETLE	0	10	NINCS	10



10	BEÉPÍTETLE		0	10	NINCS	10
10	BEÉPÍTETLE			10	NINCS	10
10	BEÉPÍTETLE			10	NINCS	10
20	A TULAJDO			20	VAN	30
20	A TULAJDO			20	VAN	30
10	BEÉPÍTETLE			10	NINCS	10
10	BEÉPÍTETLE			10	NINCS	10
10	BEÉPÍTETLE		0	20	VAN	30
20	A TULAJDO		0	20	VAN	30
10	BEÉPÍTETLE			10	NINCS	10
10	BEÉPÍTETLE			10	NINCS	10
10	BEÉPÍTETLE			10	NINCS	10
10	BEÉPÍTETLE			20	VAN	30
10	BEÉPÍTETLE		0	10	NINCS	10
10	BEÉPÍTETLE		0	10	NINCS	10
10	BEÉPÍTETLE		0	10	NINCS	10
10	BEÉPÍTETLE		0	10	NINCS	10
10	BEÉPÍTETLE		0	10	NINCS	10
10	BEÉPÍTETLE		0	20	VAN	30
10	BEÉPÍTETLE		0	10	NINCS	10
10	BEÉPÍTETLE		0	10	NINCS	10
10	BEÉPÍTETLE		0	10	NINCS	10
10	BEÉPÍTETLE		0	10	NINCS	10
10	BEÉPÍTETLE		0	20	VAN	30
10	BEÉPÍTETLE			10	NINCS	10
10	BEÉPÍTETLE			10	NINCS	10
10	BEÉPÍTETLE			10	NINCS	10
20	A TULAJDO		0	20	VAN	30
20	A TULAJDO 20	OLDALHAT.	0	20	VAN	30
20	A TULAJDO 20	OLDALHAT.	29	20	VAN	30
10	BEÉPÍTETLE		0	10	NINCS	10
20	A TULAJDO		0	20	VAN	30
10	BEÉPÍTETLE			10	NINCS	10
10	BEÉPÍTETLE		0	10	NINCS	10
10	BEÉPÍTETLE		0	10	NINCS	10
10	BEÉPÍTETLE		0	10	NINCS	10
10	BEÉPÍTETLE		0	10	NINCS	10
10	BEÉPÍTETLE		0	20	VAN	30
10	BEÉPÍTETLE			10	NINCS	10
10	BEÉPÍTETLE		0	10	NINCS	10
20	A TULAJDO 20	OLDALHATÁRON ÁLLÓ		20	VAN	30
10	BEÉPÍTETLE		0	20	VAN	30
10	BEÉPÍTETLE			10	NINCS	10
10	BEÉPÍTETLE			10	NINCS	10
10	BEÉPÍTETLE			10	NINCS	10
10	BEÉPÍTETLE			10	NINCS	10
10	BEÉPÍTETLE			10	NINCS	10
10	BEÉPÍTETLE			10	NINCS	10
20	A TULAJDO		0	20	VAN	30
20	A TULAJDO		0	20	VAN	30
10	BEÉPÍTETLE 10	SZABADON ÁLLÓ		10	NINCS	10

10	BEÉPÍTETLE		10	NINCS	10
10	BEÉPÍTETLE	0	10	NINCS	10
10	BEÉPÍTETLE	0	10	NINCS	10
10	BEÉPÍTETLE	0	10	NINCS	10
10	BEÉPÍTETLE	0	10	NINCS	10
10	BEÉPÍTETLE	0	10	NINCS	10
10	BEÉPÍTETLE	0	10	NINCS	10
10	BEÉPÍTETLE	0	10	NINCS	10
10	BEÉPÍTETLE	0	10	NINCS	10
10	BEÉPÍTETLE	0	10	NINCS	10
10	BEÉPÍTETLE	0	10	NINCS	10
10	BEÉPÍTETLE	0	10	NINCS	10
10	BEÉPÍTETLE	0	10	NINCS	10
10	BEÉPÍTETLE	0	10	NINCS	10
10	BEÉPÍTETLE	0	10	NINCS	10
10	BEÉPÍTETLE	0	10	NINCS	10
10	BEÉPÍTETLE	0	10	NINCS	10
20	A TULAJDO	0	20	VAN	30
20	A TULAJDO	0	20	VAN	30
20	A TULAJDO	0	20	VAN	30
10	BEÉPÍTETLE	0	10	NINCS	10
10	BEÉPÍTETLE		10	NINCS	10
10	BEÉPÍTETLE		10	NINCS	10
10	BEÉPÍTETLE		10	NINCS	10
10	BEÉPÍTETLE		10	NINCS	10
20	A TULAJDO 10	SZABADON ÁLLÓ	20	VAN	30
10	BEÉPÍTETLE		10	NINCS	10
10	BEÉPÍTETLE		10	NINCS	10
10	BEÉPÍTETLE	0	10	NINCS	10
10	BEÉPÍTETLE	0	10	NINCS	10
10	BEÉPÍTETLE	0	10	NINCS	10
10	BEÉPÍTETLE	0	10	NINCS	10
10	BEÉPÍTETLE		10	NINCS	10
10	BEÉPÍTETLE		20	VAN	30
20	A TULAJDO		20	VAN	30
10	BEÉPÍTETLE	0	10	NINCS	10
10	BEÉPÍTETLE	0	10	NINCS	10
10	BEÉPÍTETLE	0	10	NINCS	10
10	BEÉPÍTETLE	0	10	NINCS	10
20	A TULAJDO		20	VAN	30
20	A TULAJDO 20	OLDALHATÁRON ÁLLÓ	20	VAN	30
10	BEÉPÍTETLE	0	10	NINCS	10
10	BEÉPÍTETLE	0	20	VAN	30
10	BEÉPÍTETLE		10	NINCS	10
20	A TULAJDO 10	SZABADON	20	VAN	30
10	BEÉPÍTETLE		10	NINCS	10



20	A TULAJDO		20	VAN	30
10	BEÉPÍTETLE		10	NINCS	10
10	BEÉPÍTETLE		10	NINCS	10
10	BEÉPÍTETLE		10	NINCS	10
10	BEÉPÍTETLE		20	VAN	30
20	A TULAJDO		20	VAN	30
10	BEÉPÍTETLE	0	20	VAN	30
10	BEÉPÍTETLE	0	10	NINCS	10
10	BEÉPÍTETLE	0	10	NINCS	10
10	BEÉPÍTETLE		10	NINCS	10
10	BEÉPÍTETLE		10	NINCS	10
20	A TULAJDO	0	20	VAN	30
20	A TULAJDO 10	SZABADON ÁLLÓ	20	VAN	30
10	BEÉPÍTETLE		10	NINCS	10
10	BEÉPÍTETLE		10	NINCS	10
10	BEÉPÍTETLE		10	NINCS	10
10	BEÉPÍTETLE		10	NINCS	10
10	BEÉPÍTETLE		10	NINCS	10
10	BEÉPÍTETLE		10	NINCS	10
10	BEÉPÍTETLE	0	10	NINCS	10
20	A TULAJDO	0	20	VAN	30
10	BEÉPÍTETLE	0	20	VAN	30
20	A TULAJDO		10	NINCS	10
20	A TULAJDO		10	NINCS	10
10	BEÉPÍTETLE		10	NINCS	10
10	BEÉPÍTETLE		10	NINCS	10













VÍZELLÁTÁS: 20	KÖZCSATO  70	NINCS	10	NINCS	30	FÖLDGÁZ
NINCS 10	NINCS 70	NINCS	10	NINCS	10	NINCS
NINCS 10	NINCS 70	NINCS	10	NINCS	10	NINCS
NINCS 10	NINCS 70	NINCS	10	NINCS	10	NINCS
VÍZELLÁTÁS: 20	KÖZCSATO  70	NINCS	10	NINCS	30	FÖLDGÁZ
VÍZELLÁTÁS: 20	KÖZCSATO  70	NINCS	10	NINCS	30	FÖLDGÁZ
VÍZELLÁTÁS: 20	KÖZCSATO  70	NINCS	10	NINCS	30	FÖLDGÁZ
NINCS 10	NINCS 70	NINCS	10	NINCS	10	NINCS
NINCS 10	NINCS 70	NINCS	10	NINCS	10	NINCS
NINCS 10	NINCS 70	NINCS	10	NINCS	10	NINCS
NINCS 10	NINCS 70	NINCS	10	NINCS	10	NINCS
VÍZELLÁTÁS: 20	KÖZCSATO  70	NINCS	10	NINCS	30	FÖLDGÁZ
VÍZELLÁTÁS: 20	KÖZCSATO  70	NINCS	10	NINCS	30	FÖLDGÁZ
NINCS 10	NINCS 30	FOLYÓKA	10	NINCS	10	NINCS
NINCS 10	NINCS 70	NINCS	10	NINCS	10	NINCS
NINCS 10	NINCS 70	NINCS	10	NINCS	10	NINCS
NINCS 10	NINCS 70	NINCS	10	NINCS	10	NINCS
NINCS 10	NINCS 70	NINCS	10	NINCS	10	NINCS
NINCS 10	NINCS 70	NINCS	10	NINCS	10	NINCS
NINCS 10	NINCS 70	NINCS	10	NINCS	10	NINCS
NINCS 10	NINCS 70	NINCS	10	NINCS	10	NINCS
NINCS 10	NINCS 70	NINCS	10	NINCS	10	NINCS
VÍZELLÁTÁS: 20	KÖZCSATO				30	FÖLDGÁZ
VÍZELLÁTÁS: 20	KÖZCSATO  70	NINCS	10	NINCS	30	FÖLDGÁZ
NINCS 10	NINCS 70	NINCS	10	NINCS	10	NINCS
NINCS 10	NINCS 70	NINCS	10	NINCS	10	NINCS
NINCS 10	NINCS 70	NINCS	10	NINCS	10	NINCS
NINCS 10	NINCS 70	NINCS	10	NINCS	10	NINCS

F17. Könyv F17. Könyv F18. Becsül F18. Becsül COMM

2000-04-11	6229	12458	2000
2000-04-11	1219	2438	2000
2000-04-11	7950	15900	2000
2010-11-30	553	1106	2010
2010-12-10	1969	3938	2010
1993-10-20	6094	6094	1993
1993-10-20	9114	9114	1993
1993-10-20	19030	38060	1993
2011-07-24	9188	18376	2011
1993-10-20	1162	2324	1993
1993-10-20	3442	6884	1993
1993-10-20	116	232	1993
1993-10-20	28	56	1993
1993-10-20	5981	11962	1993
		7127	2010
2000-04-11	7127	7127	2000
2000-04-11	102	204	2000
2016-12-15	332	332	2016
2000-04-11	2765	5530	2000
1993-10-20	39614	39614	1993
1993-10-20	39614	79228	1993
1993-10-20	1340	2680	1993
1994-02-23	2033	4066	1994
1994-02-23	2033	2033	1994
1993-10-20	5160	10320	1993
1993-10-20	1924	3848	1993
1993-10-20	2286	4572	1993
1993-10-20	2665	5330	1993
1995-04-08	283	566	1995
1993-10-20	1082	2164	1993
1993-10-20	163	326	1993
1993-10-20	1620	3240	1993
1993-10-20	2889	5778	1993
2012-07-01	825	1650	2012
2000-04-11	2601	5202	2000
2000-04-11	13555	27110	2000
2000-04-11	518	1036	2000
2000-04-11	12030	24060	2000
1993-10-20	1178	2356	1993
1993-10-20	5087	10174	1993
1993-10-20	2902	5804	1993
1993-10-20	14250	28500	1993
1993-10-20	223	446	1993
1993-10-20	151	302	1993
1993-10-20	1022	2044	1993
2000-04-11	1528	3056	2000
1993-10-20	2731	5462	1993
1993-10-20	2850	5700	1993
1993-10-20	238	476	1993

1993-10-20	1109	2218	1993
1993-10-20	651	1302	1993
1993-10-20	727	1454	1993
1993-10-20	1482	2964	1993
1993-10-20	600	1200	1993
1993-10-20	1256	2512	1993
1993-10-20	1146	2292	1993
2000-04-11	1859	3718	2000
2000-04-11	10448	20896	2000
1993-10-20	309	618	1993
2000-04-11	1016	2032	2000
2000-04-11	8108	16216	2000
2000-04-11	1587	3174	2000
1993-10-20	105	210	1993
1993-10-20	644	1288	1993
1993-10-20	47	94	1993
1993-10-20	2446	4892	1993
1993-10-20	317	634	1993
1993-10-20	4149	4149	1993
1993-10-20	201	402	1993
1993-10-20	697	1394	1993
1993-10-20	88	176	1993
1993-10-20	56	112	1993
1993-10-20	142	284	1993
2000-04-11	1613	3226	2000
2000-04-11	3570	7140	2000
2000-04-11	4896	9792	2000
1993-10-20	571	1142	1993
2000-04-11	18639	37278	2000
2000-04-11	937	1874	2000
1993-10-20	3744	7488	1993
1993-10-20	5153	10306	1993
1993-10-20	576	1152	1993
1993-10-20	404	808	1993
1993-10-20	198	396	1993
1993-10-20	2421	4842	1993
1993-10-20	847	1694	1993
1993-10-20	383	766	1993
1993-10-20	420	840	1993
1993-10-20	826	1652	1993
1993-10-20	946	1892	1993
1993-10-20	1486	2972	1993
1993-10-20	2136	4272	1993
1993-10-20	800	1600	1993
2000-04-11	11779	23558	2000
2000-04-11	2188	4376	2000
1993-10-20	342	684	1993
2014-04-01	1740	3290	2014
2000-04-11	604	1208	2000
1993-10-20	1598	3196	1993

2000-04-11	9822	19644	2000
2000-04-11	2176	4352	2000
2000-04-11	7113	14226	2000
1993-10-20	1564	3128	1993
2010-01-01	1000	2086	2010
2017-01-01	6328	12656	2017
1993-10-20	3694	7388	1993
1993-10-20	2080	4160	1993
1993-10-20	1474	2948	1993
1993-10-20	351	702	1993
1993-01-02	2045	4090	1993
1993-10-20	1940	3880	1993
1993-10-20	3934	7868	1993
1993-10-20	394	788	1993
1993-10-20	1089	2178	1993
1993-10-20	1010	2020	1993
1993-10-20	1317	2634	1993
1993-10-20	336	672	1993
1993-10-20	2686	5372	1993
1993-10-20	578	1156	1993
1993-10-20	9102	18204	1993
1993-10-20	1712	3424	1993
1993-10-20	786	1572	1993
1993-10-20	3114	6228	1993
2014-10-31	33,2	33,2	2014
1993-10-20	304	608	1993
1993-10-20	121	242	1993
1993-10-20	266	532	1993
1993-10-20	6700	13400	1993
1993-10-20	3265	6530	1993
1993-10-20	6101	12202	1993
1993-10-20	464	928	1993
1993-10-20	11428	22856	1993
1993-10-20	320	640	1993
1993-10-20	420	840	1993
1993-10-20	320	640	1993
2005-05-02	4346	8692	2005
1993-10-20	1320	2640	1993
1993-10-20	2678	5356	1993
1993-10-20	5372	10744	1993
1994-01-15	2979	2979	1994
1993-12-01	1154	2308	1993
1993-10-20	12	24	1993
1993-10-20	414	828	1993
1993-10-20	1780	3560	1993
1993-10-20	116	232	1993
1993-10-20	611	1222	1993
1993-10-20	3162	6324	1993
1993-10-20	3968	7936	1993
1993-10-20	945	1890	1993



2000-04-11	2320	4640	2000
1993-10-20	753	1506	1993
1993-10-20	448	896	1993
1993-10-20	1404	2808	1993
1993-10-20	3212	6424	1993
1993-10-20	964	1928	1993
1993-10-20	252	504	1993
2000-04-11	1165	2330	2000
2000-04-11	6411	12822	2000
1993-10-20	265	530	1993
2000-04-11	9492	18984	2000
1993-10-20	571	1142	1993
1993-10-20	456	912	1993
1993-10-20	12851	25702	1993
1993-10-20	298	596	1993
1993-10-20	19677	39354	1993
1993-10-20	218	436	1993
1993-10-20	115	230	1993
1993-10-20	7402	14804	1993
1993-10-20	1478	2956	1993
1993-10-20	5610	11220	1993
1993-10-20	51432	102864	1993
1993-10-20	4862	9724	1993
1993-10-20	1271	2542	1993
1993-10-20	8710	17420	1993
1993-10-20	16477	32954	1993
1993-10-20	8710	17420	1993
1993-10-20	6245	12490	1993
2013-01-01	8963	17926	2013
2000-04-11	466	932	2000
2000-04-11	1697	3394	2000
2000-04-11	4680	9360	2000
2000-04-11	519	1038	2000
1993-10-20	2983	5966	1993
1993-10-20	22696	45392	1993
1993-10-20	735	1470	1993
1993-10-20	7038	14076	1993
1993-10-30	5266	5266	1993
1993-10-20	386	772	1993
1993-10-20	438	876	1993
1993-10-20	554	1108	1993
2005-05-02	3038	6076	2005
1993-10-20	3708	3708	1993
1994-02-23	2685	5370	1994
1993-10-20	3622	7244	1993
1993-10-20	1990	3980	1993
2014-10-31	119,7	119,7	2014
1993-10-20	30842	30842	1993
1993-10-20	18	36	1993

1993-10-20	294	588	1993
1993-10-20	402	804	1993
1993-10-20	12136	24272	1993
1993-10-20	14868	14868	1993
2005-05-02	1060	2120	2005
1993-10-20	6312	12624	1993
1993-10-20	2705	5410	1993
1993-10-20	2312	4624	1993
1993-10-20	5230	10460	1993
1993-10-20	150	300	1993
1993-10-20	1430	2860	1993
1993-10-20	518	1036	1993
1993-10-20	456	912	1993
1993-10-20	4752	9504	1993
1993-10-20	9436	18872	1993
1993-10-20	18	36	1993
1993-10-20	468	936	1993
1993-10-20	195	390	1993
1993-10-20	12762	12762	1993
1993-10-20	152	304	1993
1993-10-20	178	356	1993
1993-10-20	18706	37412	1993
2015-08-10	375	375	2015
1993-10-20	6972	13944	1993
1993-10-20	632	1264	1993
1993-10-20	10612	21224	1993
1993-10-20	1857	3714	1993
1993-10-20	84	168	1993
1993-10-20	924	1848	1993
1993-10-20	2642	5284	1993
1993-10-20	468	936	1993
2000-04-11	20033	40066	2000
2000-04-11	3372	6744	2000
2000-04-11	9561	19122	2000
2000-04-11	1112	2224	2000
1993-10-20	120	240	1993
2000-04-11	3001	6002	2000
2010-01-01	1957,2	13272,2	2010
2010-01-01	1957,2	11315	2010
1994-02-23	3668	7336	1994
1994-02-23	3668	11004	1994
1994-02-23	3668	7336	1994
2000-04-11	12911	25822	2000
2000-04-11	10369	20738	2000
2000-04-11	714	1428	2000
2018-01-05	12201	10388	2018
2000-04-11	5194	10388	2000
1993-10-20	189	378	1993
1993-10-20	94	188	1993

2015-05-12	2354,8	2354,8	2015
1993-10-20	10	20	1993
1993-10-20	138	276	1993
1993-10-20	280	560	1993
1993-10-20	672	1344	1993
1993-10-20	4612	9224	1993
1993-10-20	4426	8852	1993
1993-10-20	8380	16760	1993
1993-10-20	108	216	1993
1993-10-20	314	628	1993
1993-10-20	191	382	1993
1993-10-20	1066	0	1993
1994-02-23	4304	8608	1994
1993-10-20	16300	16300	1993
2000-04-11	14459	28918	2000
1993-10-20	189	378	1993
2000-04-11	530	1060	2000
2000-04-11	2577	5154	2000
2000-04-11	3046	6092	2000
2000-04-11	30452	15226	2010
2000-04-11	15226	30452	2000
1993-10-20	1614	3228	1993
1993-10-20	1014	2028	1993
2018-03-22	1117	2234	2018
1993-10-20	2234	2234	1993
1993-10-20	106	212	1993
1993-10-20	1835	3670	1993

MAIN\_PAGS\_PAGE\_ID PAGE\_NO FOLDHIV FOLDHIV\_L TOROLVE VALTOZOT S01. Neve S02. Jelleg

S02. Jelleg S03. Strand S03. (m2) S04. Vízbes S04. Vízbes S05. Kutak S06. Friss v S07. Vízkiv S08. Vízfor

S08. Vízforj S09. Medei S09. Medei S10. Medei S11. Medei S12. Medei S13. Könyv S13. Könyv S14. Becsül

S14. Becsül S15. Állagr S15. Állagr S15. Állagr Megjegyzes

MAIN_PAGZ_PAGE_ID	PAGE_NO	FOLDHIV	FOLDHIV_C	TOROLVE	VALTOZOT	Z01. A zöld	Z01. A zöld
209870	25900	2		N	I	20	KÖZPARK
212692	26067	2		N	I	20	KÖZPARK
212367	26051	2		N	I	20	KÖZPARK
212367	26052	3		N	I	20	KÖZPARK



Z02. Az öss Z03. Játszó Z03. Játszó Z04. Közpa Z04. Közpa Z05. Közpa Z05. Közpa Z06. Közpa Z06. Közpa  
0 1000 1601  
1321  
1 500  
1

Z07. Közpa	Z07. Közpa	Z08. Gondc	Z08. Gondc	Z09. Gondc	Z09. Gondc	Z10.1 Szilár	Z10.2 Burki	Z10.2 Burki
		2601						0
		1321						0
		500						0

Z11.1 Lépc: Z12.1 TÁMF Z13.1 MED Z14.1 HOM Z15 WC (dK Z16. ÖNTÖZ Z16. ÖNTÖZ Z17. KÖNYV Z17. KÖNYV

2013-10-01	3240
2013-10-01	396
2011-07-24	150
2013-10-01	12339,9

Z18. Becsül	Z18.	Becsül	Z19.	Állagr	Z19.	Állagr	Z19.	Állagr	ZN06.	Ivóvi	ZN07.	Szen	ZN08.	Egyé	ZN09.1.	Fál
2013		3240														11
2013		792	10	0 %				0								
2011		150														
2013	12339,9	30		20-39 %				35								

ZN09.2. (E. ZN10.1. Cs ZN10.2. (E. ZN11.1. Gy ZN11.2. (E. Megjegyz: ZN12A  
Főkönyvi besrolás: 1

MAIN_PAGO_PAGE_ID	PAGE_NO	INLAY	FOLDHIV	FOLDHIV_C	TOROLVE	VALTOZOT	001. Rend
285365	11213	3 ///			N	I	24111
285365	11214	4 ///			N	I	24111

O01. Rendel. O02. A sport. O03. A sport. O03. A sport. O04. A sport. O05. A sport. O05. A sport. O06. A sport. O07. A pálya

SZABADTÉF	800 20	SZABADTÉF	1 050	LABDARUG	5000 10
SZABADTÉF	500 20	SZABADTÉF	1 080	KÉZILABDA	600 10

07. A pálya	008. A fed	008. A fed	009. Öltöz	010. Egyéb	010. Egyéb	011.1. Bon	011.2.	011.1. Bon
FÚ	50	SZAKSZÖVETSÉG ÁLTAL NEM MINŐSÍTETT						
FÚ	50	SZAKSZÖVE	0	0				



O11.2. (m2 O11.3.    O11.3. (m2 O11.4.    O11.4. (m2 O12.1.    O12.1. (m2 O12.2.    O12.2. (m2

O13. Könyv	O13. Könyv	O14. Becsü	O14. Becsü	O15. Állagr	O15. Állagr	O15. Állagr	Megjegyzes
1993-10-20	9375	1993	9375	50	60-79 %	60	
1993-10-20	3000	1993	3000	40	40-59 %	50	

MAIN_PAGV_PAGE_ID	PAGE_NO	FOLDHIV	FOLDHIV_C	TOROLVE	VALTOZOT	V01. Víz, ví:	V02. Víz, ví
212680	24132	2		N	I	Sajgó patak	20
247091	27591	2		N	I	Kígyós patak	20
274848	30607	2		N	I	Sajgó patak	20
208188	23582	2		N	I	Kismányi p:	20
239694	26859	2		N	I		
247216	27608	2		N	I	Nándori léc	20
289488	32101	2		N	I	Sajgó patak	20
186366	21068	2		N	I		
211583	24031	2		N	I	Árok	
184887	20914	2		N	I		
204399	23076	2		N	I		
207876	23581	3		N	I	Kismányi p:	20
209259	23759	2		N	I	Sajgó patak	20

V02. Víz, ví: V03. Víz, ví: V03. Víz, ví: V04. Víz, ví: V05. Víz, ví: V06. Az állc V07. Az állc V07. Az állc V08. Az állc

VÍZFOLYÁS 20	TÖBB TELEI	680	
VÍZFOLYÁS 20	TÖBB TELEI	1600	
VÍZFOLYÁS 20	TÖBB TELEI	650	0
VÍZFOLYÁS 20	TÖBB TELEI	70	
VÍZFOLYÁS		150	0 0
VÍZFOLYÁS 20	TÖBB TELEI	350	0

VÍZFOLYÁS 20	TÖBB TELEI	80	
VÍZFOLYÁS 20	TÖBB TELEI	180	

V08. Az állc V09. Az állc V10. Vízelv V10. Vízelv V11. Vízelv V12. Elvála V13. Elvála V14. Árvízv V14. Árvízv

0	20	NYÍLT ÁROI	650
	0		
	20	NYÍLT ÁROI	650
	20	NYÍLT ÁROI	80
	20	NYÍLT ÁROI	1850
	20	NYÍLT ÁROI	1600

V15. Árvíz V16. Árvíz V16. Árvíz V17. Árvíz V18. Árvíz V19. Belvív V19. Belvív V20. Belvív V20. Belvív

V21. Belvív	V22. Egyéb	V23. Könyv	V23. Könyv	V24. Becsü	V24. Becsü	V25. Állagn	V25. Állagn	V25. Állagn
2010-01-01		3250		2010	3250 60	80-99 %		80
				2010	0 10	0 %		0
1993-10-20		610		1993	1220 40	40-59 %		50
2000-04-11		141		2000	282 40	40-59 %		50
				2000	1220			
2000-04-11		610		2000	1220			
1993-10-20		250		1993	500 40	40-59 %		50
2000-04-11		1735		2000	3470			
2000-04-11		1500		2000	3000			
				2010	0 10	0 %		0
				1993	0 10	0 %		0

VN01. Víze VN02. Víze VN02. Víze VN03. Elvál VN04. Elvál VN04. Elvál VN05. Árvíz VN06. Árvíz VN07. Árvíz



VN08. Árví: VN09. Árví: VN10. Árví: Megjegyzes

MAIN_PAGY_PAGE_ID	PAGE_NO	INLAY	FOLDHIV	FOLDHIV_L	TOROLVE	VALTOZOT	Y01. A mūt
218765	10706	4 ///			N	I	Közúti híd (
190203	10597	3 ///			N	I	közúti híd (
276130	10897	5 ///			N	I	Közúti híd
276130	10898	6 ///			N	I	Közúti híd (
247169	10821	3 ///			N	I	Közúti híd (
180869	10587	3 ///			N	I	Közúti híd (
214923	10701	9 ///			I	I	
214923	10702	10 ///			I	I	
192545	10601	2 ///			N	I	Közúti híd (
214923	10698	8 ///			I	I	
214923	10704	11 ///			I	I	
246972	10820	3 ///			N	I	Közúti híd (
214923	10705	12 ///			N	I	
247230	10822	3 ///			N	I	Közúti híd (
180187	10586	3 ///			N	I	Közúti híd (

Y02. A műt Y02. A műt Y03. A műt Y03. A műt Y04. Áthid: Y04. Áthid: Y05. Az épí Y06. Az uto Y07. A műt						
21411	KÖZÚTI VA 10	KÖZÚTI HÍE 10	VÍZFOLYÁS	1978	2001	30
21411	KÖZÚTI VA 10	KÖZÚTI HÍE 10	VÍZFOLYÁS	1950	2001	60
21411	KÖZÚTI VA 10	KÖZÚTI HÍE 10	VÍZFOLYÁS	1970	2008	140
21411	KÖZÚTI VA 10	KÖZÚTI HÍE 10	VÍZFOLYÁS	1970	2008	90
21411	KÖZÚTI VA 10	KÖZÚTI HÍE 10	VÍZFOLYÁS	1950		50
21411	KÖZÚTI VA 10	KÖZÚTI HÍE 10	VÍZFOLYÁS	1950		50
21411	KÖZÚTI VA					
21411	KÖZÚTI VA 10	KÖZÚTI HÍE 10	VÍZFOLYÁS	1950		50
21411	KÖZÚTI VA 10	KÖZÚTI HÍE 10	VÍZFOLYÁS	1959	2001	80
21411	KÖZÚTI VA 10	KÖZÚTI HÍE 10	VÍZFOLYÁS	1970		150
21411	KÖZÚTI VA 10	KÖZÚTI HÍE 10	VÍZFOLYÁS	1950		50

Y08. A műt Y09. A műt Y10. A műt Y11. A műt Y12. A műt Y13. tvez  Y14. tvez  Y15. tvez  Y16. tvez 

60	18	20	60	12		1		20
60	36	30	60	18		1	30	
200	280	100	200	200		2	60	
100	90	60	100	60	15	2	60	
50	25	30	50	15	0	1	30	0
50	25	30	50	15	0	1	30	0
70	35	30	70	21		1		30
70	35	30	70	21	0	1	30	0
80	64	50	60	30	0	1	40	
100	150	40	100	40	0	1	40	0
70	35	30	70	21	0	1	30	0

Y17. Aluljár Y18. Műtár Y19. Műtár Y19. Műtár Y20. Könyv Y20. Könyv Y21. Becsül Y21. Becsül Y22. Állagn

	30	BETON, MC 2010-01-01	3240	2010	6480 50
	30	BETON, MC 2010-01-01	3024	2010	6048 40
	30	BETON, MC 2010-01-01	5040	2010	50400 50
	30	BETON, MC 2010-01-01	1620	2010	16200 50
0	20	KŐ-TÉGLA I 2010-01-01	2012	2010	4024 40
0	20	KŐ-TÉGLA I 2010-01-01	2012	2010	4024 40
	30	BETON, MC 2010-01-01	2940	2010	5880 40
0	20	KŐ-TÉGLA I 2010-01-01	2465	2010	4930 30
	30	BETON, MC 2010-01-01	11520	2010	23040 50
0	20	KŐ-TÉGLA I 2010-01-01	10566	2010	21132 30
0	20	KŐ-TÉGLA I 2010-01-01	2113	2010	4226 30

Y22. Állagn Y22. Állagn YN01A. Híd YN01B. Híd YN02. Az át YN02. Az át Megjegyzes

60-79 %	60	3	6		Csatlakozó út jellege: Kiszolgáló és
40-59 %	40	6	6		
60-79 %	60	4	7		Csatlakozó ut jellege: Kiszolgáló és
60-79 %	60	1	10		
40-59 %	40	3	5 21125	KÜLTERÜLE	
40-59 %	40	3	5 21125	KÜLTERÜLE	
40-59 %	40		7		Csatlakozó út jellege: külterületi ki
20-39 %	35	3	7 21125	KÜLTERÜLE	Csatlakozó út jellege: Külterületi ki
60-79 %	60	5	6		Közúti híd (Petőfi-Reform köz össz
20-39 %	35	4	10 21125	KÜLTERÜLE	
20-39 %	30	3	7		

lakóutak

lakóutak

üzutak (5)

üzutak  
ekötése)

MAIN_PAGU	PAGE_IC	PAGE_NO	INLAY	FOLDHIV	FOLDHIV_C	TOROLVE	VALTOZOT	U01. A közl
184860	100952	2 /			N	I		külterületi
186677	101553	2 /			N	I		külterületi
192721	105518	2 /			N	I		Külterületi
204281	112772	2 /			N	I		belterületi
210325	116152	2 /			N	I		Belterületi
210325	116202	3 /			N	I		Belterületi
211960	116931	2 /			N	I		Belterületi
211960	116932	3 /			N	I		Belterületi
218528	120580	2 /			N	I		Kossuth kö
218528	120628	3 /			N	I		Kossuth kö
179992	97647	2 /			N	I		Közút (kült
185455	101320	2 /			N	I		külterületi
204550	112847	2 /			N	I		Belterületi
240099	134056	2 /			N	I		Zártkerti k
241037	134287	3 /			N	I		Zártkerti k
246062	136507	2 /			N	I		Zártkerti k
246092	136517	2 /			N	I		Zártkerti k
246209	136562	2 /			N	I		Zártkerti k
246281	136601	2 /			N	I		Zártkerti k
246972	136885	2 /			N	I		Külterületi
247169	136926	2 /			N	I		Külterületi
247182	136936	2 /			N	I		Külterületi
247200	136948	2 /			N	I		Külterületi
259858	144217	2 /			N	I		Beleterület
259858	145409	3 /			N	I		Belterületi
273318	152816	2 /			N	I		Vajda János
273318	152818	3 /			N	I		Vajda János
273318	152820	4 /			N	I		Vajda János
273318	152821	5 /			I	I		
276130	154264	2 /			N	I		Rákóczi Fer
276130	154265	3 /			N	I		Rákóczi Fer
276130	154267	4 /			N	I		Rákóczi Fer
279565	156156	2 /			N	I		Belterületi
279565	156162	3 /			N	I		Belterületi
287797	160799	2 /			N	I		Belterületi
180187	98164	2 /			N	I		Külterületi
197787	108617	2 /			I	I		Szent István
197787	108618	3 /			I	I		Szent István
197787	108620	4 /			I	I		Szent István
197787	113226	6 /			N	I		Szent István
287797	160801	3 /			N	I		Belterületi
288071	161137	2 /			N	I		Táncsics M
288071	161138	3 /			N	I		Táncsics M
288071	161141	4 /			N	I		Táncsics M
291353	163357	2 /			N	I		Belterületi
197787	113227	7 /			N	I		Szent István
197787	113228	8 /			N	I		Szent István
204274	112695	2 /			N	I		Külterületi
210155	116071	2 /			N	I		Belterületi



210155	116091	3 /	N	I	Belterületi
241018	134267	2 /	N	I	Belterületi
241018	134269	3 /	N	I	Belterületi
241153	134308	2 /	N	I	Zártkerti k
246071	136509	2 /	N	I	Zártkerti k
246084	136514	2 /	N	I	Kismányi ú
246116	136524	1 /	N	I	Zártkerti k
246116	136526	2 /	N	I	Zártkerti k
246253	136585	2 /	N	I	Zártkerti k
246966	136805	2 /	N	I	Külterületi
247175	136931	2 /	N	I	Külterületi
247192	136943	2 /	N	I	Külterületi
247226	136958	2 /	N	I	Külterületi
275103	153792	2 /	N	I	Deák Feren
275103	153793	3 /	N	I	Deák Feren
275103	153794	4 /	N	I	Deák Feren
183340	100280	2 /	N	I	Külterületi
187106	101782	1 /	N	I	külterületi
192892	105521	2 /	N	I	Külterületi
207156	114453	2 /	N	I	Külterületi
207876	114756	2 /	I	I	
212364	117100	2 /	N	I	Belterületi
281995	157400	2 /	N	I	Kenderes u
281995	157402	3 /	N	I	Kenderes u
286264	160221	2 /	N	I	Szél utca
286264	160223	3 /	N	I	Szél utca
288041	160855	2 /	N	I	Belterületi
288041	160857	3 /	N	I	Belterületi
288422	161147	2 /	N	I	Szundi köz
289040	161447	2 /	N	I	Mester sor
289040	161449	3 /	N	I	Mester sor
289040	161513	4 /	N	I	Mester sor
239231	133340	2 /	N	I	Zártkerti k
239829	133640	2 /	N	I	Zártkerti k
241145	134303	2 /	N	I	Zártkerti k
246080	136513	2 /	N	I	Zártkerti k
246176	136547	2 /	N	I	Zártkerti k
212364	117129	3 /	N	I	Belterületi
212684	117250	2 /	N	I	Belterületi
212684	117310	3 /	N	I	Belterületi
214923	118137	2 /	I	I	Petőfi Sác
214923	118168	3 /	I	I	Petőfi Sác
214923	118547	4 /	I	I	Petőfi Sác
214923	118691	5 /	I	I	Petőfi Sác
214923	118692	6 /	I	I	Petőfi Sác
214923	118990	7 /	I	I	Petőfi Sác
214923	120777	13 /	N	I	Petőfi Sác
214923	120834	14 /	I	I	Petőfi Sác
214923	120836	15 /	N	I	Petőfi Sác
214923	120840	16 /	N	I	Petőfi Sác

214923	121045	17 /	N	I	Petőfi Sándor
214923	121047	18 /	N	I	Petőfi Sándor
246186	136551	2 /	N	I	Zártkerti kö
246247	136581	2 /	N	I	Zártkerti kö
246962	136804	2 /	N	I	Külterületi
247087	136886	2 /	N	I	Külterületi
247173	136929	2 /	N	I	Külterületi
294575	165162	2 /	N	I	Belterületi
294575	165164	3 /	N	I	Belterületi
207695	114712	2 /	N	I	Külterületi
202695	112171	2 /	N	I	Külterületi
192907	105532	2 /	N	I	Külterületi
182401	100082	2 /	I	I	külterületi
182401	100780	4 /	N	I	Külterületi
180869	98222	2 /	N	I	Külterületi
163819	90124	2 /	N	I	Kismány ut
163819	90167	3 /	N	I	Kismány ut
247185	136938	2 /	N	I	Külterületi
247202	136950	2 /	N	I	Külterületi
247220	136956	2 /	N	I	Külterületi
266003	147657	2 /	N	I	Belterületi
266003	147658	3 /	N	I	Belterületi
218765	120747	2 /	N	I	Kossuth kö
218765	120748	3 /	N	I	Kossuth kö
241025	134271	2 /	N	I	Zártkerti kö
246057	136505	2 /	N	I	Zártkerti kö
246076	136511	2 /	N	I	Zártkerti kö
246204	136559	2 /	N	I	Zártkert kö
246275	136595	2 /	N	I	Gyalogút (Z
246275	136596	3 /	N	I	Gyalogút (Z
246275	136599	4 /	N	I	Gyalogút (Z
247095	136888	2 /	N	I	Külterületi
274842	153615	2 /	N	I	Belterületi
274842	153616	3 /	N	I	Belterületi
277795	155372	2 /	N	I	Zrínyi Miklós
277795	155374	3 /	N	I	Zrínyi Miklós
277795	155519	4 /	N	I	Zrínyi Miklós
247178	136934	2 /	N	I	Külterületi
247196	136947	2 /	N	I	Külterületi
247230	136963	2 /	N	I	Külterületi
247263	136967	2 /	N	I	Külterületi
266777	148374	2 /	N	I	Rákóczi Fer
279850	156307	2 /	N	I	Belterületi
279850	156310	3 /	N	I	Belterületi
287943	160802	2 /	N	I	Sport utca
287943	160851	3 /	N	I	Sport utca
287943	160861	4 /	N	I	Sport utca
266777	148454	3 /	N	I	Rákóczi Fer
266777	148455	4 /	N	I	Rákóczi Fer
276126	154260	2 /	N	I	Belterületi

276126	154261	3 /	N	I	Belterületi
279181	155981	2 /	N	I	Belterületi
279181	155982	3 /	N	I	Belterületi
288057	160865	2 /	N	I	Belterületi
288057	160866	3 /	N	I	Belterületi
288514	161201	2 /	N	I	Dózsa Győr
288514	161206	3 /	N	I	Dózsa Győr
288514	161208	4 /	N	I	Dózsa Győr
287943	160863	5 /	N	I	Sport utca
287943	160864	6 /	N	I	Sport utca
219666	121269	2 /	N	I	Béke tér
219666	121290	3 /	N	I	Béke tér
219666	121291	4 /	N	I	Béke tér
216118	119134	2 /	N	I	Kossuth Laj
216118	119155	3 /	N	I	Kossuth Laj
216118	120214	4 /	N	I	Kossuth Laj
214493	118007	2 /	N	I	Belterületi
214493	118010	3 /	N	I	Belterületi
214493	118082	4 /	N	I	Belterületi
289046	161450	2 /	N	I	Belterületi
289046	161452	3 /	N	I	Belterületi
295074	165454	2 /	N	I	Belterületi
295074	165455	3 /	N	I	Belterületi
181209	98647	2 /	N	I	Külterületi
207256	114554	2 /	N	I	Külterületi
192904	105530	2 /	N	I	Külterületi
192545	105324	1 /	N	I	Külterületi
182188	99525	2 /	N	I	Külterületi
289902	162648	2 /	N	I	Pincés utca
289902	162650	3 /	N	I	Pincés utca
289902	162985	4 /	N	I	Pincés utca
289902	162986	5 /	N	I	Pincés utca
173696	94423	2 /	N	I	Külterületi
203838	112539	1 /	N	I	Külterületi
291353	163358	3 /	N	I	Belterületi
184615	100785	2 /	N	I	Külterületi
182045	99361	2 /	N	I	Külterületi
230749	128623	2 /	N	I	Külterületi
218978	121040	2 /	N	I	Reform köz
279004	155839	2 /	N	I	Belterületi
279004	155840	3 /	N	I	Belterületi
277976	155518	2 /	N	I	Belterületi
277976	155521	3 /	N	I	Belterületi
218978	121043	3 /	N	I	Reform köz
215520	118402	2 /	N	I	Belterületi
215520	118403	3 /	N	I	Belterületi
207220	114477	2 /	I	I	
207220	114479	3 /	N	I	Külterületi
192897	105526	2 /	N	I	Külterületi
190203	104840	2 /	N	I	Külterületi

U02. Rend	U02. Rend	U03. Kezd	U04. Kiépít	U05. Kiépít	U06. Kiépít	U07. Burko	U08. Kiépít
21125	KÜLTERÜLE Etyeki dűlőben balra				50		KIÉPÍTETLE 0,75
21125	KÜLTERÜLE Gyulai-rét dűlőben				50		KIÉPÍTETLE 1,55
21125	KÜLTERÜLE Nyárfás				50		KIÉPÍTETLE 0,85
21124	BELTERÜLE Szent István	0,2	3	600	30		UTÁNTÖMÖRÖDŐ (ASZ
21124	BELTERÜLE				50		KIÉPÍTETLEN ÚT (FÖLDI
21124	BELTERÜLE 521 HRSZ- 3059/2 HRSZ között				50		KIÉPÍTETLE 0,2
21124	BELTERÜLE				50		KIÉPÍTETLEN ÚT (FÖLDI
21124	BELTERÜLE 442 HRSZ - 508/2 HRSZ között				50		KIÉPÍTETLE 0,1
21124	BELTERÜLE Kossuth Laj	0,1	3	300	10		ASZFALTBETON ÉS ÖNT
21124	BELTERÜLE				10		ASZFALTBETON ÉS ÖNT
21125	KÜLTERÜLE Deák Ferenc utca-Halastó között				50		KIÉPÍTETLE 0,28
21125	KÜLTERÜLE Gútkő dűlőben				50		KIÉPÍTETLE 0,35
21124	BELTERÜLE				50		KIÉPÍTETLE 0,1
21125	KÜLTERÜLE				50		KIÉPÍTETLE 0,5
21125	KÜLTERÜLE Kismány dűlőben				50		KIÉPÍTETLE 8,183
21125	KÜLTERÜLE Alsóórs				50		KIÉPÍTETLE 0,02
21125	KÜLTERÜLE Mány felől az első bejárat				50		KIÉPÍTETLE 0,6
21125	KÜLTERÜLE Jató dűlő				50		KIÉPÍTETLE 0,3
21125	KÜLTERÜLE Kves hegy				50		KIÉPÍTETLE 0,8
21125	KÜLTERÜLE Alsóórs				50		KIÉPÍTETLE 0,78
21125	KÜLTERÜLE Alsóórs (Kastély felé)				50		KIÉPÍTETLE 0,55
21125	KÜLTERÜLE Alsóórs (Üzemi terület)				50		KIÉPÍTETLE 0,1
21125	KÜLTERÜLE János-hegyen				50		KIÉPÍTETLE 0,4
21124	BELTERÜLE János hegy	0,5	4	2000	30		UTÁNTÖMÖRÖDŐ (ASZ
21124	BELTERÜLE				30		UTÁNTÖMÖRÖDŐ (ASZ
21124	BELTERÜLE Rákóczi Fer	0,2	3,5	700	10		ASZFALTBETON ÉS ÖNT
21124	BELTERÜLE Rákóczi Ferenc utca - Kismány között				40		BETON
21124	BELTERÜLE				10		ASZFALTBETON ÉS ÖNT
21124	BELTERÜLE Bicske felől	0,8	6	4800	10		ASZFALTBETON ÉS ÖNT
21124	BELTERÜLE Bicske felől - Mester sorig				20		KŐ-KERAMIT
21124	BELTERÜLE				10		ASZFALTBETON ÉS ÖNT
21124	BELTERÜLE				50		KIÉPÍTETLEN ÚT (FÖLDI
21124	BELTERÜLE Reform. temető mellett				50		KIÉPÍTETLE 0,3
21124	BELTERÜLE				50		KIÉPÍTETLEN ÚT (FÖLDI
21125	KÜLTERÜLE Halastó alatt				50		KIÉPÍTETLE 0,15
21124	BELTERÜLE Rákóczi Fer	0,8	4	3200	10		ASZFALTBETON ÉS ÖNT
21124	BELTERÜLE Rákóczi Ferenc utca-Erdő között						
21124	BELTERÜLE				10		ASZFALTBETON ÉS ÖNT
21124	BELTERÜLE Rákóczi Fer	0,8	4	3200	10		ASZFALTBETON ÉS ÖNT
21124	BELTERÜLE 550 hrsz - 567 hrsz között				50		KIÉPÍTETLE 0,04
21124	BELTERÜLE Béke tér - F	0,5	4	2000	10		ASZFALTBETON ÉS ÖNT
21124	BELTERÜLE Béke tér - Rákóczi Ferenc utca között				40		BETON
21124	BELTERÜLE				10		ASZFALTBETON ÉS ÖNT
21124	BELTERÜLE				50		KIÉPÍTETLEN ÚT (FÖLDI
21124	BELTERÜLE Rákóczi utca - Erdő között				40		BETON
21124	BELTERÜLE				10		ASZFALTBETON ÉS ÖNT
21125	KÜLTERÜLE Wenz köz folytatása				50		KIÉPÍTETLE 0,2
21124	BELTERÜLE				50		KIÉPÍTETLEN ÚT (FÖLDI

21124	BELTERÜLE 473 HRSZ-514 HRSZ között	50				KIÉPÍTETLE	0,4
21124	BELTERÜLE	50				KIÉPÍTETLEN ÚT (FÖLDI	
21124	BELTERÜLE János--hegy	50				KIÉPÍTETLE	0,5
21125	KÜLTERÜLE Alsóórs	50				KIÉPÍTETLE	0,15
21125	KÜLTERÜLE	50				KIÉPÍTETLE	0,3
21125	KÜLTERÜLE Temető alatt	50				KIÉPÍTETLE	0,3
21125	KÜLTERÜLE	50				KIÉPÍTETLEN ÚT (FÖLDI	
21125	KÜLTERÜLE Kismány felé	50				KIÉPÍTETLE	0,4
21125	KÜLTERÜLE Cserhát dűlő	50				KIÉPÍTETLE	1,2
21125	KÜLTERÜLE Fixi alsó-Cserhát felé	50				KIÉPÍTETLE	0,4
21125	KÜLTERÜLE Alsóórs (Üzemi terület)	50				KIÉPÍTETLE	0,1
21125	KÜLTERÜLE Buszforduló után	50				KIÉPÍTETLE	1,4
21125	KÜLTERÜLE Nándor felől a Köves hegyre	50				KIÉPÍTETLE	0,1
21124	BELTERÜLE Rákóczi Fer	0,5	3	1500	10	ASZFALTBETON ÉS ÖNT	
21124	BELTERÜLE Rákóczi Ferenc utca - Elkerülő út között	40				BETON	
21124	BELTERÜLE	10				ASZFALTBETON ÉS ÖNT	
21125	KÜLTERÜLE M1-es út mellett	50				KIÉPÍTETLE	0,35
21125	KÜLTERÜLE Kőhányás dűlőben	50				KIÉPÍTETLE	2
21125	KÜLTERÜLE Szil hát	50				KIÉPÍTETLE	1,5
21125	KÜLTERÜLE Pántlikás dűlőben	50				KIÉPÍTETLE	0,68
21124	BELTERÜLE 479 HRSZ -	0,2	3	600	30	UTÁNTÖMÖRÖDŐ (ASZ	
21124	BELTERÜLE	50				KIÉPÍTETLEN ÚT (FÖLDI	
21124	BELTERÜLE Rákóczi Ferenc utca - Elkerülő út között	50				KIÉPÍTETLE	0,8
21124	BELTERÜLE Rákóczi F. t	0,2	3	600	30	UTÁNTÖMÖRÖDŐ (ASZ	
21124	BELTERÜLE	30				UTÁNTÖMÖRÖDŐ (ASZ	
21124	BELTERÜLE	50				KIÉPÍTETLEN ÚT (FÖLDI	
21124	BELTERÜLE 594/1 hrsz - 3201/2 hrsz között	50				KIÉPÍTETLE	0,1
21124	BELTERÜLE Táncsics utca - béke tér között	50				KIÉPÍTETLE	0,4
21124	BELTERÜLE Rákóczi Fer	0,35	4	1400	10	ASZFALTBETON ÉS ÖNT	
21124	BELTERÜLE Rákóczi Ferenc utca - Béke tér között	40				BETON	
21124	BELTERÜLE	10				ASZFALTBETON ÉS ÖNT	
21125	KÜLTERÜLE	50				KIÉPÍTETLE	0,75
21125	KÜLTERÜLE Köveshegy	50				KIÉPÍTETLE	0,5
21125	KÜLTERÜLE Háromrózsa dűlő	50				KIÉPÍTETLE	0,2
21125	KÜLTERÜLE Kismány felé	50				KIÉPÍTETLE	0,4
21125	KÜLTERÜLE Szél utca-Fixi dűlő között	50				KIÉPÍTETLE	0,3
21124	BELTERÜLE	30				UTÁNTÖMÖRÖDŐ (ASZ	
21124	BELTERÜLE 473 HRSZ -	0,3	3	900	30	UTÁNTÖMÖRÖDŐ (ASZ	
21124	BELTERÜLE	30				UTÁNTÖMÖRÖDŐ (ASZ	
21124	BELTERÜLE Rákóczi Fer	0,5	3,8	1900	10	ASZFALTBETON ÉS ÖNT	
21124	BELTERÜLE Rákóczi Ferenc utca - Reform köz között						
21124	BELTERÜLE Rákóczi Ferenc utca - Reform köz között						
21124	BELTERÜLE	10				ASZFALTBETON ÉS ÖNT	
21124	BELTERÜLE	50				KIÉPÍTETLEN ÚT (FÖLDI	
21124	BELTERÜLE Petőfi Sándor utca földút része	50				KIÉPÍTETLE	0,25
21124	BELTERÜLE Rákóczi Fer	0,5	3,8	1900	10	ASZFALTBETON ÉS ÖNT	
21124	BELTERÜLE Rákóczi Ferenc utca - Reform köz között						
21124	BELTERÜLE Rákóczi Ferenc utca - Reform köz között	40				BETON	
21124	BELTERÜLE Petőfi Sándor utca földút része	50				KIÉPÍTETLE	0,25

21124	BELTERÜLE				10	ASZFALTBETON ÉS ÖNT
21124	BELTERÜLE				50	KIÉPÍTETLEN ÚT (FÖLDI
21125	KÜLTERÜLE	Jató dűlőben			50	KIÉPÍTETLE 0,35
21125	KÜLTERÜLE	Ereszkező tetőn			50	KIÉPÍTETLE 0,2
21125	KÜLTERÜLE	Fixi alsó			50	KIÉPÍTETLE 0,45
21125	KÜLTERÜLE	Gesztenyész dűlő			50	KIÉPÍTETLE 0,6
21125	KÜLTERÜLE	Alsóörs (Üzemi terület)			50	KIÉPÍTETLE 0,1
21124	BELTERÜLE				50	KIÉPÍTETLEN ÚT (FÖLDI
21124	BELTERÜLE	576 HRSZ út szakaszát érinti			50	KIÉPÍTETLE 0,1
21125	KÜLTERÜLE				50	KIÉPÍTETLE 1,66
21125	KÜLTERÜLE	Alsóörs			50	KIÉPÍTETLE 0,15
21125	KÜLTERÜLE	Strázs hegy alja			50	KIÉPÍTETLE 0,8
21125	KÜLTERÜLE	Etyeki dűlőben			50	KIÉPÍTETLE 2,2
21125	KÜLTERÜLE	Etyeki dűlőben			50	KIÉPÍTETLE 2,2
21125	KÜLTERÜLE	Sajgó pataktól Gútkő felé			50	KIÉPÍTETLE 1,3
21124	BELTERÜLE	Temető ala	0,2	3	600 30	UTÁNTÖMÖRÖDŐ (ASZ
21124	BELTERÜLE	Temető alatt			30	UTÁNTÖMŐ 0,069
21125	KÜLTERÜLE	Cserháttól a Köves hegy felé			50	KIÉPÍTETLE 0,5
21125	KÜLTERÜLE	Alsóörs			50	KIÉPÍTETLE 0,77
21125	KÜLTERÜLE	Nándori lévák			50	KIÉPÍTETLE 0,5
21124	BELTERÜLE				50	KIÉPÍTETLEN ÚT (FÖLDI
21124	BELTERÜLE	Rákóczi Ferenc utca - KT. temető között			50	KIÉPÍTETLE 0,2
21124	BELTERÜLE	Sajgó patak	0,2	4	800 10	ASZFALTBETON ÉS ÖNT
21124	BELTERÜLE				10	ASZFALTBETON ÉS ÖNT
21125	KÜLTERÜLE	Kismány dűlőben			50	KIÉPÍTETLE 0,44
21125	KÜLTERÜLE	Alsóörs			50	KIÉPÍTETLE 0,3
21125	KÜLTERÜLE	Alsóörs			50	KIÉPÍTETLE 0,53
21125	KÜLTERÜLE	Ereszkező tetőn pincesoron			50	KIÉPÍTETLE 1
21127	GYALOGUT	Köves-hegy			50	KIÉPÍTETLEN ÚT (FÖLDI
21127	GYALOGUT	Köves-hegy			50	KIÉPÍTETLEN ÚT (FÖLDI
21127	GYALOGUT				50	KIÉPÍTETLEN ÚT (FÖLDI
21125	KÜLTERÜLE	Alsóörs			50	KIÉPÍTETLE 0,38
21124	BELTERÜLE	Elkerülő út	0,12	8	960 10	ASZFALTBETON ÉS ÖNT
21124	BELTERÜLE				10	ASZFALTBETON ÉS ÖNT
21124	BELTERÜLE	Rákóczi Fer	0,7	4	2800 10	ASZFALTBETON ÉS ÖNT
21124	BELTERÜLE	Rákóczi Ferenc utca - Elkerülő út között			40	BETON
21124	BELTERÜLE				10	ASZFALTBETON ÉS ÖNT
21125	KÜLTERÜLE	Alsóörsön Nemzetes felé			50	KIÉPÍTETLE 1,8
21125	KÜLTERÜLE	Cserhát dűlő-Alsóörs között			50	KIÉPÍTETLE 1,05
21125	KÜLTERÜLE	Nándori út			50	KIÉPÍTETLE 1,1
21125	KÜLTERÜLE	Nándori úton az erdő felé			50	KIÉPÍTETLE 0,3
21127	GYALOGUT				20	KŐ-KERAMIT
21124	BELTERÜLE				50	KIÉPÍTETLEN ÚT (FÖLDI
21124	BELTERÜLE	Rákóczi F. utca - Reform. temető között			50	KIÉPÍTETLE 0,15
21124	BELTERÜLE	Rákóczi F. t	0,3	4	1200 10	ASZFALTBETON ÉS ÖNT
21124	BELTERÜLE	Jató dűlőig	0,2	3	600 30	UTÁNTÖMÖRÖDŐ (ASZ
21124	BELTERÜLE	Rákóczi F. utca-Jató dűlő között			40	BETON
21127	GYALOGUT				20	KŐ-KERAMIT
21127	GYALOGUT				20	KŐ-KERAMIT
21124	BELTERÜLE				50	KIÉPÍTETLEN ÚT (FÖLDI

21124	BELTERÜLE				50	KIÉPÍTETLE	0,2
21124	BELTERÜLE				50	KIÉPÍTETLEN ÚT (FÖLDI	
21124	BELTERÜLE	Etyeki dűlő - Reform. temető között			50	KIÉPÍTETLE	0,13
21124	BELTERÜLE				50	KIÉPÍTETLEN ÚT (FÖLDI	
21124	BELTERÜLE				50	KIÉPÍTETLE	0,1
21124	BELTERÜLE	Rákóczi Fer	0,3	4,3	1290	10	ASZFALTBETON ÉS ÖNT
21124	BELTERÜLE	Rákóczi Ferenc utca - Zsák utca között			40		BETON
21124	BELTERÜLE				10		ASZFALTBETON ÉS ÖNT
21124	BELTERÜLE				10		ASZFALTBETON ÉS ÖNT
21124	BELTERÜLE				30		UTÁNTÖMÖRÖDŐ (ASZ
21124	BELTERÜLE	Mester sor	0,2	6	1200	10	ASZFALTBETON ÉS ÖNT
21124	BELTERÜLE	Mester sor-Kossuth Lajos utca között			10		ASZFALTBETON ÉS ÖNT
21124	BELTERÜLE				10		ASZFALTBETON ÉS ÖNT
21124	BELTERÜLE	Béke tér-Ni	1,8	6	10800	10	ASZFALTBETON ÉS ÖNT
21124	BELTERÜLE	Béke tér-Nándor utca között			40		BETON
21124	BELTERÜLE				10		ASZFALTBETON ÉS ÖNT
21124	BELTERÜLE	Kossuth Laj	0,3	3	900	10	ASZFALTBETON ÉS ÖNT
21124	BELTERÜLE	Kossuth Lajos utcáról nyílik			40		BETON
21124	BELTERÜLE				10		ASZFALTBETON ÉS ÖNT
21124	BELTERÜLE				50		KIÉPÍTETLEN ÚT (FÖLDI
21124	BELTERÜLE	Wenz köz-Kossuth L. köz között			50		KIÉPÍTETLE
21124	BELTERÜLE				50		KIÉPÍTETLEN ÚT (FÖLDI
21124	BELTERÜLE	550 HRSZ - 567 HRSZ			50		KIÉPÍTETLE
21125	KÜLTERÜLE	Deák Ferenc utca végén			50		KIÉPÍTETLE
21125	KÜLTERÜLE				50		KIÉPÍTETLE
21125	KÜLTERÜLE	Szil völgyben			50		KIÉPÍTETLE
21125	KÜLTERÜLE	Méhes dűlő			50		KIÉPÍTETLE
21125	KÜLTERÜLE	Temető alatt			50		KIÉPÍTETLE
21124	BELTERÜLE	3090/2 HR	0,2	6,5	1300	30	UTÁNTÖMÖRÖDŐ (ASZ
21124	BELTERÜLE				30		UTÁNTÖMÖRÖDŐ (ASZ
21124	BELTERÜLE				50		KIÉPÍTETLEN ÚT (FÖLDI
21124	BELTERÜLE	3212/6 HRSZ-ig tart			50		KIÉPÍTETLE
21125	KÜLTERÜLE	Kakuk-hegy			50		KIÉPÍTETLE
21125	KÜLTERÜLE	Jató dűlőben			50		KIÉPÍTETLE
21124	BELTERÜLE	594/1 HRSZ-3220/1 HRSZ között			50		KIÉPÍTETLE
21125	KÜLTERÜLE	Etyeki dűlőben			50		KIÉPÍTETLE
21125	KÜLTERÜLE	Kopolya-dűlőben			50		KIÉPÍTETLE
21125	KÜLTERÜLE	Mánkár erdőben			50		KIÉPÍTETLE
21124	BELTERÜLE	Sajgó patak	0,12	4	480	10	ASZFALTBETON ÉS ÖNT
21124	BELTERÜLE				50		KIÉPÍTETLEN ÚT (FÖLDI
21124	BELTERÜLE	Deák Ferenc utca - Reform. temető között			50		KIÉPÍTETLE
21124	BELTERÜLE				50		KIÉPÍTETLEN ÚT (FÖLDI
21124	BELTERÜLE	Temető alatti út			50		KIÉPÍTETLE
21124	BELTERÜLE				10		ASZFALTBETON ÉS ÖNT
21124	BELTERÜLE	479 HRSZ -	0,1	3	300	30	UTÁNTÖMÖRÖDŐ (ASZ
21124	BELTERÜLE				30		UTÁNTÖMÖRÖDŐ (ASZ
21125	KÜLTERÜLE				50		KIÉPÍTETLE
21125	KÜLTERÜLE	Strázs hegy alja			50		KIÉPÍTETLE
21125	KÜLTERÜLE	Gútkő dűlő			50		KIÉPÍTETLE

U09.1. Kiép U09.2. Egy U10. Repül U11. Repül U13. Közvil U14. Víztel U14. Víztel U15. Víztel U16. Kiépít

2498		70	NINCS VÍZTELENÍTÉS	
8167		70	NINCS VÍZTELENÍTÉS	
3497		70	NINCS VÍZTELENÍTÉS	
ZFALTMAKA	182	20 70	NINCS VÍZTELENÍTÉS	
ÚT, JAVÍTÓI	540	0 70	NINCS VÍZTELENÍTÉS	
600	540	70	NINCS VÍZTELENÍTÉS	
ÚT, JAVÍTÓI	437	70	NINCS VÍZTELENÍTÉS	
300	437	0 70	NINCS VÍZTELENÍTÉS	
ΓÖTTASZFAI	351	70 70	NINCS VÍZTELENÍTÉS	
ΓÖTTASZFAI	351	70 70	NINCS VÍZTELENÍTÉS	
1277		70	NINCS VÍZTELENÍTÉS	
1400		70	NINCS VÍZTELENÍTÉS	
3047		40 70	NINCS VÍZTELENÍTÉS	
2132		70	NINCS VÍZTELENÍTÉS	
8183		0 70	NINCS VÍZTELENÍTÉS	
117	0	0 70	NINCS VÍZT	0
2780	0	0 70	NINCS VÍZT	0
948	0	0 70	NINCS VÍZT	0
2452	0	0 70	NINCS VÍZT	0
13524	0	0 70	NINCS VÍZT	0
2512	0	0 70	NINCS VÍZT	0
393	0	0 70	NINCS VÍZT	0
1779	0	0 70	NINCS VÍZT	0
ZFALTMAKADÁM)		70	NINCS VÍZTELENÍTÉS	
ZFALTMAKADÁM)		70	NINCS VÍZTELENÍTÉS	
ΓÖTTASZFAI	1733	80 20	NYÍLT ÁROI	0,2
		80 20	NYÍLT ÁROI	0,2
ΓÖTTASZFAI	1733	80 20	NYÍLT ÁROI	0,2
ΓÖTTASZFAI	11752	100 20	NYÍLT ÁROI	1,6
		100 20	NYÍLT ÁROI	1,6
ΓÖTTASZFAI	11752	100 20	NYÍLT ÁROI	1,6
ÚT, JAVÍTOTT FÖLDÚT)		0 70	NINCS VÍZT	0
900	95	0 70	NINCS VÍZT	0
ÚT, JAVÍTÓI	9	70	NINCS VÍZTELENÍTÉS	
596		70	NINCS VÍZTELENÍTÉS	
ΓÖTTASZFALT		90 20	NYÍLT ÁROI	0,8
		90 20	NYÍLT ÁROI	0,8
ΓÖTTASZFALT	1507	90 20	NYÍLT ÁROI	0,8
ΓÖTTASZFALT		20	NYÍLT ÁROI	0,8
80	9	70	NINCS VÍZTELENÍTÉS	
ΓÖTTASZFAI	6853	80 20	NYÍLT ÁROI	1
		80 20	NYÍLT ÁROI	1
ΓÖTTASZFAI	6853	80 20	NYÍLT ÁROI	1
ÚT, JAVÍTÓI	16	0 70	NINCS VÍZT	0
		90 20	NYÍLT ÁROI	0,8
ΓÖTTASZFALT	1507	90 20	NYÍLT ÁROI	0,8
1539		70	NINCS VÍZTELENÍTÉS	
ÚT, JAVÍTÓI	980	0 70	NINCS VÍZTELENÍTÉS	



1600	980	0	70	NINCS VÍZTELENÍTÉS	
ÚT, JAVÍTOTT FÖLDÚT)			70	NINCS VÍZTELENÍTÉS	
1500			70	NINCS VÍZTELENÍTÉS	
452			70	NINCS VÍZTELENÍTÉS	
1250	0		0	70	NINCS VÍZTELENÍTÉS
1160	0		0	70	NINCS VÍZT 0
ÚT, JAVÍTOTT FÖLDÚT)			0	70	NINCS VÍZT 0 0
1512	0		0	70	NINCS VÍZT 0
3688	0		0	70	NINCS VÍZT 0
1338	0		0	70	NINCS VÍZT 0
304	0		0	70	NINCS VÍZT 0
10898	0		0	70	NINCS VÍZT 0
523	0		0	70	NINCS VÍZT 0
ΓÖTTASZFAI	5434		80	20	NYÍLT ÁROI 0,5
ΓÖTTASZFAI	5434		80	20	NYÍLT ÁROI 0,5
ΓÖTTASZFAI	5434		80	20	NYÍLT ÁROI 0,5
2986			70		NINCS VÍZTELENÍTÉS
11905			70		NINCS VÍZTELENÍTÉS
14823			70		NINCS VÍZTELENÍTÉS
2664			70		NINCS VÍZTELENÍTÉS
ZFALTMAKA	751		40	70	NINCS VÍZT 0
ÚT, JAVÍTOTT	215		70		NINCS VÍZTELENÍTÉS
2400	215		70		NINCS VÍZTELENÍTÉS
ZFALTMAKADÁM)			0	70	NINCS VÍZT 0
ZFALTMAKA	115		0	70	NINCS VÍZT 0
ÚT, JAVÍTOTT	28		70		NINCS VÍZTELENÍTÉS
200	28		70		NINCS VÍZTELENÍTÉS
2376			30	70	NINCS VÍZTELENÍTÉS
ΓÖTTASZFAI	2598		70	20	NYÍLT ÁROK SZIKKASZTÓ RENDSZE
ΓÖTTASZFAI	2598		70	20	NYÍLT ÁROK SZIKKASZTÓ RENDSZE
ΓÖTTASZFAI	2598		70	20	NYÍLT ÁROK SZIKKASZT 20
2624			70		NINCS VÍZTELENÍTÉS
3060			70		NINCS VÍZTELENÍTÉS
1242			0	70	NINCS VÍZTELENÍTÉS
1860	0		0	70	NINCS VÍZT 0
947	0		0	70	NINCS VÍZT 0
ZFALTMAKA	751		40	70	NINCS VÍZTELENÍTÉS
ZFALTMAKA	1084		80	70	NINCS VÍZTELENÍTÉS
ZFALTMAKA	1084		80	70	NINCS VÍZTELENÍTÉS
ΓÖTTASZFAI	2600		70	70	NINCS VÍZTELENÍTÉS
ΓÖTTASZFAI	2600		70	70	NINCS VÍZTELENÍTÉS
ÚT, JAVÍTOTT	1125		70	70	NINCS VÍZTELENÍTÉS
1000	1125		70	70	NINCS VÍZTELENÍTÉS
ΓÖTTASZFAI	2600		70	70	NINCS VÍZTELENÍTÉS
ΓÖTTASZFAI	2600		70	70	NINCS VÍZTELENÍTÉS
1000	1125		70	70	NINCS VÍZTELENÍTÉS

ΓÖTTASZFAI	2600	70 70	NINCS VÍZTELENÍTÉS
ÚT, JAVÍTÓI	1125	70 70	NINCS VÍZTELENÍTÉS
835	0	0 70	NINCS VÍZT 0
689	0	0 70	NINCS VÍZT 0
2134	0	0 70	NINCS VÍZT 0
11995	0	0 70	NINCS VÍZT 0
355	0	0 70	NINCS VÍZT 0
ÚT, JAVÍTÓI	34	0 70	NINCS VÍZT 0
200		0 70	NINCS VÍZT 0
16600		70	NINCS VÍZTELENÍTÉS
609		70	NINCS VÍZTELENÍTÉS
2959		70	NINCS VÍZTELENÍTÉS
17481		70	NINCS VÍZTELENÍTÉS
17481		70	NINCS VÍZTELENÍTÉS
11310		70	NINCS VÍZTELENÍTÉS
ZFALTMAKADÁM)		20 70	NINCS VÍZT 0
207		70	NINCS VÍZTELENÍTÉS
1167	0	0 70	NINCS VÍZT 0
9309	0	0 70	NINCS VÍZT 0
1822	0	0 70	NINCS VÍZT 0
ÚT, JAVÍTÓI	623	70	NINCS VÍZTELENÍTÉS
600	623	70	NINCS VÍZTELENÍTÉS
ΓÖTTASZFAI	781	70 70	NINCS VÍZTELENÍTÉS
ΓÖTTASZFAI	781	70 70	NINCS VÍZTELENÍTÉS
1754	0	0 70	NINCS VÍZT 0
3135	0	0 70	NINCS VÍZTELENÍTÉS
3272	0	0 70	NINCS VÍZTELENÍTÉS
4764	0	0 70	NINCS VÍZT 0
ÚT, JAVÍTÓI	1	0 70	NINCS VÍZT 0
ÚT, JAVÍTÓI	0	0 70	NINCS VÍZT 0
ÚT, JAVÍTÓI	1	0 70	NINCS VÍZT 0
1852	0	0 70	NINCS VÍZT 0
ΓÖTTASZFAI	383	0 70	NINCS VÍZT 0
ΓÖTTASZFAI	383	0 70	NINCS VÍZT 0
ΓÖTTASZFAI	2981	80 70	NINCS VÍZTELENÍTÉS
		80 70	NINCS VÍZTELENÍTÉS
ΓÖTTASZFAI	2981	80 70	NINCS VÍZTELENÍTÉS
4099	0	0 50	ELVÁLASZT 0
5621	0	0 70	NINCS VÍZT 0
21400		0 70	NINCS VÍZT 0
1076	0	0 70	NINCS VÍZT 0
	168	100 70	NINCS VÍZTELENÍTÉS
ÚT, JAVÍTÓI	957	0 70	NINCS VÍZT 0
600		0 70	NINCS VÍZT 0
ΓÖTTASZFAI	6000	70 70	NINCS VÍZT 0
ZFALTMAKA	650	0 70	NINCS VÍZT 0
		70 70	NINCS VÍZT 0
		100 70	NINCS VÍZTELENÍTÉS
	168	100 70	NINCS VÍZTELENÍTÉS
ÚT, JAVÍTÓI	60	70	NINCS VÍZTELENÍTÉS

600	60	70	NINCS VÍZTELENÍTÉS
ÚT, JAVÍTÓI	187	0 70	NINCS VÍZT 0
390	187	0 70	NINCS VÍZT 0
ÚT, JAVÍTÓI	36	70	NINCS VÍZTELENÍTÉS
300	36	70	NINCS VÍZTELENÍTÉS
ΓÖTTASZFAI	716	70	NINCS VÍZTELENÍTÉS
		70 70	NINCS VÍZTELENÍTÉS
ΓÖTTASZFAI	716	70 70	NINCS VÍZTELENÍTÉS
ΓÖTTASZFAI	600	0 70	NINCS VÍZT 0
ZFALTMAKA	650	0 70	NINCS VÍZT 0
ΓÖTTASZFAI	1205	80 10	NYÍLT ÁROI 0,4
ΓÖTTASZFALT		80 10	NYÍLT ÁROI 0,4
ΓÖTTASZFAI	1205	80 10	NYÍLT ÁROI 0,4
ΓÖTTASZFAI	11826	80 20	NYÍLT ÁROI 3,6
		80 20	NYÍLT ÁROI 3,6
ΓÖTTASZFAI	11826	80 20	NYÍLT ÁROI 3,6
ΓÖTTASZFAI	1231	80 20	NYÍLT ÁROI 0,3
		80 20	NYÍLT ÁROI 0,3
ΓÖTTASZFAI	1231	80 20	NYÍLT ÁROI 0,3
ÚT, JAVÍTÓI	1163	0 70	NINCS VÍZT 0
1050	1163	0 70	NINCS VÍZT 0
ÚT, JAVÍTÓI	14	0 70	NINCS VÍZT 0
40		0 70	NINCS VÍZT 0
820		70	NINCS VÍZTELENÍTÉS
7170		70	NINCS VÍZTELENÍTÉS
535		70	NINCS VÍZTELENÍTÉS
1948		70	NINCS VÍZTELENÍTÉS
5373		70	NINCS VÍZTELENÍTÉS
ZFALTMAKA	1000	60 70	NINCS VÍZT 0
ZFALTMAKA	1000	60 70	NINCS VÍZT 0
ÚT, JAVÍTÓI	1464	70	NINCS VÍZTELENÍTÉS
1950		20 70	NINCS VÍZT 0
5963		70	NINCS VÍZTELENÍTÉS
600		70	NINCS VÍZTELENÍTÉS
300		0 70	NINCS VÍZT 0
7152		70	NINCS VÍZTELENÍTÉS
10977		70	NINCS VÍZTELENÍTÉS
3446		70	NINCS VÍZTELENÍTÉS
ΓÖTTASZFAI	1241	70 20	NYÍLT ÁROI 0,24
ÚT, JAVÍTÓI	7	0 70	NINCS VÍZT 0
500	7	0 70	NINCS VÍZT 0
ÚT, JAVÍTÓI	356	0 70	NINCS VÍZT 0
800	356	0 70	NINCS VÍZT 0
ΓÖTTASZFAI	1241	70 20	NYÍLT ÁROI 0,24
ZFALTMAKA	281	80 70	NINCS VÍZTELENÍTÉS
ZFALTMAKA	281	80 70	NINCS VÍZTELENÍTÉS
23000		70	NINCS VÍZTELENÍTÉS
3871		70	NINCS VÍZTELENÍTÉS
9217		70	NINCS VÍZTELENÍTÉS

U17.1 - ter U17.2 - bur U17.2 - bur U18. Kerék U19.1 - ter U19.2 - bur U19.2 - bur U20. Járda, U20. Járda,

390

20 KIÉPÍTETT E

20 KIÉPÍTETT E

10 KIÉPÍTETT E

20 KIÉPÍTETT E

40 BETON 10 KIÉPÍTETT E

1

20 ΚΙΕΡΨΤΕΤΤ Ε

50 ΚΙΕΡΨΤΕΤΛΕΝ ΨΤ (Φ΢ΔΨΤ, ΚΑΨΨΤ΢)

ΡΨ  
ΡΨ

300

20 ΚΙΕΡΨΤΕΤΤ Ε

20 ΚΙΕΡΨΤΕΤΤ Ε  
20 ΚΙΕΡΨΤΕΤΤ Ε

20 ΚΙΕΡΨΤΕΤΤ Ε  
20 ΚΙΕΡΨΤΕΤΤ Ε

40 ΚΙΕΡΪΤΕΤΛΕ

20 ΚΙΕΡΪΤΕΤΤ Ε

20 ΚΙΕΡΪΤΕΤΤ Ε  
20 ΚΙΕΡΪΤΕΤΤ Ε

		20	ΚΙΕΡΪΤΕΤΤ Ε
90 10	ΑΣΖΑΛΤΒΕΤΟΝ ΕΣ ΐΝΤΐΤΤΑΣΖΑΙ	10	ΚΙΕΡΪΤΕΤΤ Ε
		20	ΚΙΕΡΪΤΕΤΤ Ε

U21. - hossz U22. - átl. s U23.1. - ter U23.2. - bu U23.2. - bu U24. Kikötő U25. - telje U26. Könyv U26. Könyv					
				2000-04-11	938
				2000-04-11	1938
				2000-04-11	1063
				1993-10-20	1500
				1993-10-20	750
				1993-10-20	188
				2010-01-01	2245
				2000-04-11	350
				2000-04-11	438
				2010-12-17	412,5
				1993-10-20	625
				2000-04-11	1250
				2000-04-11	25
				1993-10-20	750
				1993-10-20	375
				1993-10-20	1000
				2000-04-11	975
				2000-04-11	688
				1993-10-20	125
				1993-10-20	500
				1993-10-20	4500
				2010-01-01	4490,6
0,2	1	200 40	BETON		
				2010-01-01	67996,6
0,8	2	1600 20	KŐ-KERAMIT		
				1993-10-20	1125
				2000-04-11	188
0,8	2	1600			
				2011-04-21	22128,1
				1993-10-20	150
0,5	1	500 40	BETON	2010-01-01	6253
0,8	2	1600 40	BETON	2011-04-21	22128,1
				1993-10-20	250
				1993-10-20	1500



					1993-10-20	1875
					1993-10-20	188
					1993-10-20	375
					1993-10-20	375
					1993-10-20	500
					1993-10-20	1500
					2000-04-11	500
					1993-10-20	125
					2000-04-11	1750
					1993-10-20	125
0,5	1	500 40	BETON		2010-01-01	11226,5
					2000-04-11	438
					2000-04-11	2500
					2000-04-11	1875
					2000-04-11	850
					1993-10-20	1500
					1993-10-20	3000
					1993-10-20	3000
					1993-10-20	375
					2011-04-21	1726,3
0,35	1,2	420 40	BETON		2010-01-01	4377,1
					1993-10-20	938
					1993-10-20	625
					1993-10-20	250
					1993-10-20	500
					1993-10-20	375
					1993-10-20	2250
					2010-01-01	11226,5
0,5	1	500 40	BETON		1993-10-20	1500
0,5	1	500 40	BETON		1993-10-20	1500
					1993-10-20	0
					1993-10-20	0
					2010-01-01	11226,5
0,5	1	500 40	BETON			
0,5	1	500 40	BETON			
					1993-10-20	375

				1993-10-20	438
				1993-10-20	250
				2000-04-11	563
				2000-04-11	750
				1993-10-20	125
				1993-10-20	375
				2000-04-11	2075
				2000-04-11	188
				2000-04-11	1000
				2000-04-11	5500
				2000-04-11	2750
				2000-04-11	1625
				1993-10-20	1500
				2000-04-11	625
				2000-04-11	963
				2000-04-11	625
				1993-10-20	750
				2010-01-01	4490
				2000-04-11	550
				1993-10-20	375
				1993-10-20	663
				2010-10-07	1290
0,05	2	100 50	KIÉPÍTETLEN ÚT (FÖLDÚT, JAVÍTÓI		
				2000-04-11	475
				1993-10-20	7200
				2010-01-01	20282,9
0,7	1	700 40	BETON		
				2000-04-11	2250
				2000-04-11	1313
				2011-01-01	3353
				2000-04-11	375
				1993-10-20	282
				2010-01-01	4491
				1993-10-20	1200
0,3	1	300 40	BETON		
0,06	2	120 20	KŐ-KERAMIT		

				1993-10-20	750
				1993-12-01	488
				1993-10-20	375
0,3	1	300 40	BETON	2010-01-01	6735,9
0,2	2	400 10	ASZFALTBETON ÉS ÖNTÖTTASZFAI	1993-10-20	7500
1,5	2	3000 40	BETON	2011-04-21	11367
0,3	1	300 40	BETON	1993-10-20	3952
				1993-10-20	657
				1993-10-20	75
				2000-04-11	125
				1993-10-20	1750
				2000-04-11	125
				2000-04-11	688
				2000-04-11	1000
				1993-10-20	3250
				1993-10-20	338
				2018-01-09	1813
				2000-04-11	250
				1993-10-20	375
				2000-04-11	500
				2000-04-11	2938
				2000-04-11	1063
				1993-10-20	750
				1993-10-20	750
				2010-01-01	2694
				1993-10-20	750
				2000-04-11	1625
				2000-04-11	1625
				2000-04-11	625
				2000-04-11	2750

U27. Becsü U27. Becsü U28. Állagr U28. Állagr U28. Állagr U29. Könyv U29. Könyv U30. Becsü U30. Becsü

2000	1876		
2000	3876		
2000	2126 40	40-59 %	50
1993	3000 40	40-59 %	50
1993	1500 70	100 %	100
1993	188		
2010	188 40	40-59 %	50
2010	1259 50	60-79 %	65
2010	2245		
2000	700 40	40-59 %	50
2000	876		
2010	413 70	100 %	100
1993	1250 40	40-59 %	50
2000	2500 40	40-59 %	50
2000	50 40	40-59 %	50
1993	1500 40	40-59 %	50
1993	750 40	40-59 %	50
1993	2000 40	40-59 %	50
2000	1950 40	40-59 %	50
2000	1376 40	40-59 %	50
1993	250 40	40-59 %	50
1993	1000 40	40-59 %	50
1993	9000 40	40-59 %	45
2010	5250 50	60-79 %	60
2010	0 10	0 %	0
2010	72000 70	100 %	100
1993	2250 70	100 %	100
2000	376 40	40-59 %	50
2011	42128 40	40-59 %	50
2011	42128		
2011	42128 40	40-59 %	50
1993	300 70	100 %	100
2010	16253 40	40-59 %	40
1993	500 40	40-59 %	50
1993	1500		

2010	1500							
1993	3750	70	100 %	100				
1993	376	40	40-59 %	50				
1993	750	40	40-59 %	50				
1993	750	40	40-59 %	50				
1993	1000	40	40-59 %	50				
1993	3000	40	40-59 %	50				
2000	1000	40	40-59 %	50				
1993	250	40	40-59 %	50				
2000	3500	40	40-59 %	50				
1993	250	40	40-59 %	50				
2010	13125	50	60-79 %	70				
2000	876	40	40-59 %	50				
2000	5000							
2000	3750							
2000	1700	40	40-59 %	50				
1993	3000	40	40-59 %	50				
1993	6000	70	100 %	100				
1993	6000	70	100 %	100				
1993	750	70	100 %	100				
2011	3226	70	100 %	100				
2010	13127	40	40-59 %	50				
1993	1876	40	40-59 %	50				
1993	1250	40	40-59 %	50				
1993	500	40	40-59 %	50				
1993	1000	40	40-59 %	50				
1993	750	40	40-59 %	50				
1993	4500	40	40-59 %	50				
2010	23102	40	40-59 %	50				
1993	3000	30	20-39 %	30				
1993	3000							
1993	0							
1993	0							
2010	375	40	40-59 %	40	1993-10-20	375	1993	750
2010	23102	40	40-59 %	50				
1993	750	40	40-59 %	40				

2010	0 10	0 %	0
2010	0 10	0 %	0
1993	876 40	40-59 %	50
1993	500 40	40-59 %	50
2000	1126 40	40-59 %	50
2000	1500 40	40-59 %	50
1993	250 40	40-59 %	50
1993	750 70	100 %	100
2000	4150 40	40-59 %	50
2000	376 40	40-59 %	50
2000	2000		
2000	2750 40	40-59 %	50
2000	5500 40	40-59 %	50
2000	3250 40	40-59 %	50
1993	3000 40	40-59 %	50
2010	0		
2000	1250 40	40-59 %	50
2000	1926 40	40-59 %	50
2000	1250 40	40-59 %	50
1993	1500 70	100 %	100
2010	5001 40	40-59 %	50
2010	4490		
2000	1100 40	40-59 %	50
1993	750 40	40-59 %	50
1993	1326 40	40-59 %	50
2010	1290		
2000	950 40	40-59 %	50
1993	14400 50	60-79 %	60
2010	24500 50	60-79 %	70
2000	4500 40	40-59 %	50
2000	2626 40	40-59 %	50
2011	4727 40	40-59 %	50
2000	750 40	40-59 %	50
2010	0 10	0 %	0
1993	564 40	40-59 %	50
2010	11991 40	40-59 %	50
1993	2400 40	40-59 %	40

1993	1500 70	100 %	100
1993	976 70	100 %	100
1993	750 70	100 %	100
2010	14799 40	40-59 %	50
2010	7500 40	40-59 %	50
1993	9500 40	40-59 %	50
2011	67500 40	40-59 %	50
2011	11367		
1993	7890		
1993	1314 40	40-59 %	50
1993	150 70	100 %	100
2000	250 40	40-59 %	50
1993	3500		
2000	250		
2000	1376		
2000	2000 40	40-59 %	50
1993	6500 40	40-59 %	50
1993	676 30	20-39 %	30
2010	3626 40	40-59 %	50
2000	500 40	40-59 %	50
1993	750 70	100 %	100
2000	1000 40	40-59 %	50
2000	5876 40	40-59 %	50
2000	2126 40	40-59 %	50
2010	3000 40	40-59 %	50
1993	1500 70	100 %	100
1993	1500 70	100 %	100
2010	2694		
2010	750 40	40-59 %	50
1993	750		
2010	3250		
2000	3250 40	40-59 %	50
2000	1250		
2000	5500		

U31. Állagr U31. Állagr U31. Állagr U32. Könyv U32. Könyv U33. Becsü U33. Becsü U34. Állagr U34. Állagr

1993-10-20 600 1993 600 30 20-39 %

2010-01-01 4800 2010 4800 30 20-39 %

1993-10-20 4800 2010 9600 30 20-39 %  
1993 9600

1993-10-20 1500 1993 3000 30 20-39 %

1993-10-20 4800 1993 9600



1993-10-20	1500	1993	1500
------------	------	------	------

1993-10-20	1260	1993	2520 30	20-39 %
------------	------	------	---------	---------

			30	20-39 %
		2010	1500 30	20-39 %

1993-10-20	1500	1993	3000 30	20-39 %
1993-10-20	1500	1993	3000 30	20-39 %

1993-10-20	125	1993	125	
		2010	125 40	40-59 %

1993-10-20	2100	1993	2100 30	20-39 %
------------	------	------	---------	---------

1993-10-20	1500	1993	3000 40	40-59 %
1993-10-20	960	1993	1920 60	80-99 %

1993-10-20	900	1993	1800 30	20-39 %
------------	-----	------	---------	---------

1993-10-20	2000	1993	2000	
		2010	9000 30	20-39 %
1993-10-20	9000	1993	9000	
1993-10-20	900	1993	900	
		2010	900 30	20-39 %

U34. Állagr U35. Könyv U35. Könyv U36. Becsü U36. Becsü U37. Állagr U37. Állagr U37. Állagr UN01. Kiép						
						3,33
						5,26
						4,11
						3
						3
						4,56
						4
						30
						4,2
						1
						5,85
						4,633
						3,16
						3,065
						17,338
						4,567
						3,93
						4,447
		2010	0 10	0 %		0
30						
30						
	2010-01-01	3510	2010	3510 50	60-79 %	60
						3
			2010	0 10	0 %	0
						3,973
30						
				0 10	0 %	0
						2
30						
			2010	0 10	0 %	0
						7,6

2010 0 10 0 % 0 4

3  
3  
4,166  
3,866

3,78  
3,073  
3,345  
3,04  
7,784  
5,23

8,531  
5,95  
9,88  
3,9

2010 0 10 0 % 0

3

2010 0 10 0 % 0

2  
5,94

30

1993-10-20 2700 1993 5400

3,5  
6,1  
6,21  
4,65  
3,156

30

2010 0 10 0 % 0  
2010 0 10 0 % 0

4

30

30

4

2,385  
3,445  
4,742  
19,992  
3,55

2  
10  
4  
3,7  
7,946  
7,946  
8,7

3  
2,334  
12,089  
3,644

2010 0 10 0 % 0

3

3,986  
10,45  
6,173  
4,764

50

4,873

30

2010 0 10 0 % 0

2,277  
5,353  
19,454  
3,586

4

50

80

2010 0 10 0 % 0

2010 0 10 0 % 0

						3
						3
		2010	0 10	0 %	0	3
30						
		2010	0 10	0 %	0	
30	1993-10-20	810	1993	1620 50	60-79 %	60
30						
						3
						2
						8,2
						5,12
						5,35
						3,54
						6,716
						6,5
						4,11
						3
						3
						17,89
						4,671
						4
						2,5
						4
						17,7
						7,75
						4,18

UN02. Forg UN03. Kapr Kapcsolódć Kapcsolódć Kapcsolódć Kapcsolódć Kapcsolódć Kapcsolódć Kapcsolódć Kapcsolódć









Kapcsolódó Kapcsolódó Kapcsolódó Kapcsolódó Kapcsolódó Kapcsolódó Kapcsolódó Kapcsolódó Kapcsolódó







Kapcsolódó Kapcsolódó Kapcsolódó Kapcsolódó Kapcsolódó Megjegyzés



49/2005. (VII.31.) ÖH. számú határozat szerint  
49/2005. (VII.31.) ÖH. számú határozat szerint  
49/2005. (VII.31.) ÖH. számú határozat szerint

49/2005. (VII.31.) ÖH. számú határozat szerint







t  
t  
t

t

MAIN_PAGP_PAGE_ID	PAGE_NO	INLAY	FOLDHIV	FOLDHIV_L	TOROLVE	VALTOZOT	P01. Az egy
204550	37404	3 ///			N	I	12733
205920	37590	4 ///			N	I	24200
209870	38184	6 ///			N	I	12733
209870	38185	7 ///			N	I	24200
209870	38186	8 ///			N	I	21129
212692	38493	3 ///			N	I	24200
212692	38495	4 ///			N	I	12733
218978	38847	4 ///			N	I	12733
273318	44289	6 ///			N	I	24209
276130	44492	7 ///			N	I	12743
276130	44494	8 ///			N	I	12743
276130	44495	9 ///			N	I	12743
276130	44497	10 ///			N	I	12743
193085	36457	4 ///			N	I	24200
257599	41957	4 ///			N	I	24200
278387	44876	4 ///			N	I	24200
278387	44877	5 ///			N	I	24209
205286	37459	4 ///			N	I	24200
266437	43402	3 ///			I	I	12733
266437	156348	6 ///			N	I	12733
277480	44635	3 ///			N	I	24200
286264	45563	4 ///			N	I	24209
276130	44498	11 ///			N	I	12743
276130	44499	12 ///			N	I	12743
277166	44592	3 ///			N	I	24200
285365	45484	5 ///			N	I	24200
288071	45666	5 ///			N	I	24209
204829	37415	4 ///			N	I	24200
206708	37647	4 ///			N	I	24200
216118	38757	5 ///			N	I	12743
246962	41105	3 ///			N	I	24209
288399	45667	5 ///			N	I	24200
288963	45721	3 ///			N	I	24209
288963	45722	4 ///			N	I	24200

P01. Az egy P02. Keríté P03. Garáz: P04. Garáz: P05. Üzem: P06. Üzem: P07. Légtolt P08. Légtolt P09. Kilitó									
SZOBROK, EMLÉKMŰVEK, MŰVÉSZETI VAGY DEKORATÍV ÉPÍTMÉNYEK									
MÁSHOVÁ	8								
SZOBROK, EMLÉKMŰVEK, MŰVÉSZETI VAGY DEKORATÍV ÉPÍTMÉNYEK									
MÁSHOVÁ	100								
SZABADTÉRI PARKOLÓK, PIHENŐHELYEK									
MÁSHOVÁ	48								
SZOBROK, EMLÉKMŰVEK, MŰVÉSZETI VAGY DEKORATÍV ÉPÍTMÉNYEK									
SZOBROK, EMLÉKMŰVEK, MŰVÉSZETI VAGY DEKORATÍV ÉPÍTMÉNYEK									
EGYÉB, EDDIG FEL NEM SOROLT ÉPÍTŐMÉRNÖKI LÉTESÍTMÉNYEK									
BUSZMEGÁLLÓK									
BUSZMEGÁLLÓK									
BUSZMEGÁLLÓK									
BUSZMEGÁLLÓK									
MÁSHOVÁ	10								
MÁSHOVÁ	80								
MÁSHOVÁ	36								
EGYÉB, EDDIG FEL NEM SOROLT ÉPÍTŐMÉRNÖKI LÉTESÍTMÉNYEK									
MÁSHOVÁ	17								
SZOBROK, EMLÉKMŰVEK, MŰVÉSZETI VAGY DEKORATÍV ÉPÍTMÉNYEK									
SZOBROK, EMLÉKMŰVEK, MŰVÉSZETI VAGY DEKORATÍV ÉPÍTMÉNYEK									
MÁSHOVÁ	20								
EGYÉB, EDI	0	0	0	0	0	0	0	0	0
BUSZMEGÁLLÓK									
BUSZMEGÁLLÓK									
MÁSHOVÁ	33								
MÁSHOVÁ	700	0	0	0	0	0	0	0	0
EGYÉB, EDDIG FEL NEM SOROLT ÉPÍTŐMÉRNÖKI LÉTESÍTMÉNYEK									
MÁSHOVÁ	70								
MÁSHOVÁ NEM SOROLT EGYÉB ÉPÍTMÉNYEK									
BUSZMEGÁLLÓK									
EGYÉB, EDI	0	0	0	0	0	0	0	0	0
MÁSHOVÁ	12	0	0	0	0	0	0	0	0
EGYÉB, EDDIG FEL NEM SOROLT ÉPÍTŐMÉRNÖKI LÉTESÍTMÉNYEK									
MÁSHOVÁ	180								

P10. Rádió, P11. Rádió, P12. Transz P13. Szabai P14. Kertm P15. Köztéri P16. Köztéri P16. Köztéri P17. A közt

Antal bronz 10

KÖZTÉRI SZ

10

KÖZTÉRI SZ

I. VH bronz 10

KÖZTÉRI SZ

56-os emlé

Sírfedlap, k 10

KÖZTÉRI SZ

sírfedlap k 10

KÖZTÉRI SZ

0 0 0 0 0

0 0 0 0 0

1848-1849

0 0 0 0 0 0

0

0 0 0 0 0



P18. Udvar P19. Kábelt P20. Egyéb Megnevezé P21. Könyv P21. Könyv P22. Becsü P22. Becsü P23. Állagn

		1 Emlékkere:	2016-10-01	413,104	2016	413,104	60
			2010-01-01	5	2010	53	40
			2012-11-14	6091,22	2012	6089,95	70
			1993-10-20	900	1993	900	50
		1 parkoló	2011-01-14	44,264	2011	44	70
			1993-10-20	600	1993	1200	
			1993-10-20	3750	1993	7500	70
			2016-10-05	1374	2016	1374	70
		1 Közvilágítá:	2016-12-15	596,4	2016	596,4	70
		1 Buszmegáll	2010-01-01	679,35	2010	1250	60
		1 Buszmegáll	2010-01-01	679,35	2010	1250	60
		1 Buszmegáll	2010-01-01	679,35	2010	1250	60
		1 Buszmegáll	2010-01-01	679,35	2010	1250	60
			2010-01-01	5	2010	65	50
			2010-01-01	5	2010	293	50
			1994-01-13	432	1994	432	60
		1 belső térbu	1994-01-13	1600	1994	1600	60
			2010-11-16	46,07	2010	106	
		1 Hősi emlék	2018-03-22	1975	2018	2075	50
		1 hősi emlék	2010-01-01	1975	2010	1975	
			2010-01-01	5	2010	149	50
0		1 Közvilágítá:	2016-12-15	910,8	2016	910,8	70
		1 Buszmegáll	2010-01-01	100,85	2010	180	50
		1 Buszmegáll	2010-01-01	100,85	2010	180	50
			2010-01-01	5	2010	243	50
			1993-10-20	3150	1993	3150	30
		1 1848-1849	2014-10-04	937,4	2014	937,4	
			2010-01-01	5	2010	420	50
		1 kapu kb.6 r	2013-01-01	90	2013	180	50
		1 Buszmegáll	1993-10-20	650	1993	1300	60
0	0	1 Közvilágítá:	2016-12-15	1053	2016	1053	70
0	0	0	2010-01-01	5	2010	65	40
		1 6 m új fa k	1993-10-20	150	1993	300	70
			1993-10-20	360	1993	720	50

P23. Állagn P23. Állagn Megjegyzes

80-99 %	80
40-59 %	50
100 %	100
60-79 %	60
100 %	100

100 %	100
100 %	100
100 %	100
80-99 %	80
80-99 %	80
80-99 %	80
80-99 %	80
60-79 %	60
60-79 %	60
80-99 %	80
80-99 %	80

60-79 %	60
---------	----

60-79 %	60
100 %	100
60-79 %	60
60-79 %	60
60-79 %	60
20-39 %	30

60-79 %	60
60-79 %	60
80-99 %	80
100 %	100
40-59 %	50
100 %	100
60-79 %	60

MAIN_PAGT_PAGE_ID	PAGE_NO	FOLDHIV	FOLDHIV_L	TOROLVE	VALTOZOT	T01. A tem	T02. A tem
266437	23870	5		N	I	Szovjet ten	30
266437	11300	2		I	I	Szovjet ten	30

T02. A tem T03. A tem T03. A tem T04. Ravat: T05. Ravat: T06. Hűtőh T07. Bonco T08. Kremā T09. Illemh  
HŐSI TEME 20 LEZÁRT  
HŐSI TEME 20 LEZÁRT

T10. Burko	T11. Kerité	T12. Vízvét	T12. Vízvét	T13. Közvil;	T13. Közvil;	T14. Könyv	T14. Könyv	T15. Becsül
88 20	NINCS	20	NINCS	2010-01-01	413	2010		
80 20	NINCS	10	VAN	2018-03-22	413	2018		

T15. Becsül T16. Állagn T16. Állagn T16. Állagn Urnaépület Vízhálózat | Szennyvízc: Kutak fajtáj Kutak fajtáj  
413  
476 50            60-79 %            70

Kutak szám Megjegyzes

MAIN_PAGL_PAGE_ID	PAGE_NO	INLAY	FOLDHIV	FOLDHIV_C	TOROLVE	VALTOZOT	Jogi rendez
184622	28853	3 //F/3			N	I	10
184622	28891	5 ///			I	I	10
184622	29198	6 //F/2			N	I	10
193085	29661	5 ///			N	I	10
193085	29662	6 ///			N	I	10
204829	30036	5 ///			N	I	10
277166	35190	4 ///			N	I	10
277480	35202	4 ///			N	I	10
288399	35567	6 ///			N	I	10
288399	35572	7 ///			N	I	10
288399	35573	8 ///			N	I	10
288399	35582	9 ///			N	I	10
204829	30037	6 ///			N	I	10
205831	30075	3 ///			N	I	10
205920	30089	5 ///			N	I	10
205920	30090	6 ///			N	I	10
214495	30366	4 ///			N	I	10
257599	31886	5 ///			N	I	10



Jogi rendez L01. A laká: L01. A laká: L02. Kapcs: L02. Cím ré L02. Épület L02. Lépcsú L02. Emele: L02. Ajtó

RENDEZET133675	2065 MÁN' E2
RENDEZET133675	2065 MÁN' E2
RENDEZET133675	2065 MÁN' E2
RENDEZET136175	2065 MÁN' E2
RENDEZET136175	2065 MÁN' E2
RENDEZET138800	2065 MÁN' E2
RENDEZET129454	2065 Mány E2
RENDEZET129455	2065 Mány E2
RENDEZET129376	2065 Mány E2
RENDEZET129376	2065 Mány E2
RENDEZET1	E2
RENDEZET129376	2065 Mány E2
RENDEZET138800	2065 MÁN' E2
RENDEZET129223	2065 Mány E2
RENDEZET139145	2065 MÁN' E2
RENDEZET139145	2065 MÁN' E2
RENDEZET129243	2065 Mány E2
RENDEZET129954	2065 Mány E2

L02. Cím	L03. Társas	L04. Társas	L04. Társas	L05. Lakást	L06. A laká:	L06. A laká:	L08. Közmű	L08. Közmű
	25	485	10000		50	FORGALOM 110	VALAMENN	
	25	379	10000		50	FORGALOM 110	VALAMENN	
	25	379	10000		50	FORGALOM 110	VALAMENN	
					50	FORGALOM 060	VILLANY-VÍ	
					50	FORGALOM 060	VILLANY-VÍ	
					50	FORGALOM 080	VILLANY-G/	
						110	VALAMENN	
					50	FORGALOM 110	VALAMENN	
	0	0	0		50	FORGALOM 110	VALAMENN	
	0	0	0		50	FORGALOM 110	VALAMENN	
	0	0	0		50	FORGALOM 110	VALAMENN	
	0	0	0		50	FORGALOM 110	VALAMENN	
					50	FORGALOM 080	VILLANY-G/	
					50	FORGALOM 110	VALAMENN	
					50	FORGALOM 110	VALAMENN	
					50	FORGALOM 110	VALAMENN	
					50	FORGALOM 110	VALAMENN	
					50	FORGALOM 110	VALAMENN	

L07. A laká: L07. A laká: L09. Vízmé L09. Vízmé L10. Fűtési L10. Fűtési L11. Meleg L11. Meleg L12. Lakóh

20	KOMFORT(20	VAN	50	EGYEDI: VII 50	VILLANYBO	1
20	KOMFORT(		50	EGYEDI: VII 60	KÁLYHA (HI	1
20	KOMFORT(		50	EGYEDI: VII 50	VILLANYBO	1
20	KOMFORT(20	VAN	70	EGYEDI SZI  50	VILLANYBO	1
20	KOMFORT(20	VAN	70	EGYEDI SZI  50	VILLANYBO	2
20	KOMFORT(20	VAN	40	EGYEDI: GÁ 50	VILLANYBO	2
20	KOMFORT(20	VAN	40	EGYEDI: GÁ 50	VILLANYBO	1
20	KOMFORT(20	VAN	40	EGYEDI: GÁ 50	VILLANYBO	1
10	ÖSSZKOMF 20	VAN	20	KÖZPONTI 40	GÁZBOJLER	2
10	ÖSSZKOMF 20	VAN	20	KÖZPONTI 40	GÁZBOJLER	1
10	ÖSSZKOMF 20	VAN	20	KÖZPONTI 40	GÁZBOJLER	2
10	ÖSSZKOMF 20	VAN	40	EGYEDI: GÁ 50	VILLANYBO	1
20	KOMFORT(20	VAN	40	EGYEDI: GÁ 50	VILLANYBO	2
20	KOMFORT(20	VAN	40	EGYEDI: GÁ 40	GÁZBOJLER	2
20	KOMFORT(20	VAN	40	EGYEDI: GÁ 50	VILLANYBO	2
20	KOMFORT(20	VAN	40	EGYEDI: GÁ 50	VILLANYBO	1
20	KOMFORT(20	VAN	40	EGYEDI: GÁ 50	VILLANYBO	2
10	ÖSSZKOMF 20	VAN	20	KÖZPONTI 50	VILLANYBO	2

L13. Lakóh L14. Lakóh L15. Lakóh L16. Lakóh L17. Lakóh L18. Lakóh L19. Lakóh L20. Lakóh L21. Lakóh

10									
10									
10									
20									
34									
30									
18							1	11	
18							1	11	
38,6	0	0	0	0	0	0	1	11,8	
22	0	0	0	0	0	0	2	22,8	
26,8	0	0	0	0	0	0	1	9,3	
19	0	0	0	0	0	0	1	8	
30									
40							1	10	
41									
13							1	8	
32									
46	1	5					1	7	

L22. Lakóh L23. Lakóh L24. Lakóh L25. Lakóh L26. Főzőh L26. Főzőh L27. Főzőh L27. Főzőh L28. Egészs

		1	7	30	FŐZŐFÜLKI	7	20
				30	FŐZŐFÜLKI	7	20
				30	FŐZŐFÜLKI	7	20
				10	FŐZŐKONY	4	20
				20	ÉTKEZŐKOI	12	20
				20	ÉTKEZŐKOI	9	10
				20	ÉTKEZŐKOI	9	10
				20	ÉTKEZŐKOI	9	10
0	0	1	4,9	10	FŐZŐKONY	9,1	20
0	0	1	4,3	10	FŐZŐKONY	9,7	20
1	20,5	1	5,6	10	FŐZŐKONY	15,6	
0	0	0	0	20	ÉTKEZŐKOI	11	20
		1	6	20	ÉTKEZŐKOI	9	10
1	5			20	ÉTKEZŐKOI	20	10
				20	ÉTKEZŐKOI	12	10
				20	ÉTKEZŐKOI	8	10
		1	4	20	ÉTKEZŐKOI	9	10
				20	ÉTKEZŐKOI	6	10

L28. Egészs L29. Egészs L30. Egészs L30. Egészs L31. Egészs L31. Egészs L32. Egészs L33. Közlek L34. Tároló

FÜRDŐSZO	8							
FÜRDŐSZO	8							
FÜRDŐSZO	8							
FÜRDŐSZO	4					2		
FÜRDŐSZO	5					5	1	
FÜRDŐSZO	4			1	1	9	1	
FÜRDŐSZO	5			1	2	7	2	
FÜRDŐSZO	5			1	2	9	2	
FÜRDŐSZO	6,6					5,2	1	
FÜRDŐSZO	5,5					10,1	1	
	10	FÜRDŐSZO	11,4	1	1,8	5,6	1	
FÜRDŐSZO	4					11		
FÜRDŐSZO	4			1	1	4	1	
FÜRDŐSZO	10			1	5	5	1	
FÜRDŐSZO	6					8	1	
FÜRDŐSZO	6					5		
FÜRDŐSZO	5			1	1		2	
FÜRDŐSZO	4			1	1	5	2	

L35. Tároló L36. Műter L37. Egyéb L38. Egyéb L39. A laká: L40. A laká: L41. A laká: Eladás dátu Eladás érté

	32	32
	25	25
	25	25
	30	30
3	59	59
4	57	57
6	58	58
10	64	64
1,2	77,4	77,4
3,1	77,5	77,5
1,8	98,4	98,4
	53	53
3	57	57
5	100	100
7	74	74
	40	40
8	59	59
6	80	80

L42. Könyv	L42. Könyv	L43. Becsül	L43. Becsül	L44. Állagr	L44. Állagr	L44. Állagr	Megjegyzé:
2017-01-23	5721	2017	5695	40	40-59 %	40	028/2/F/3
		2016	10	40	40-59 %	40	028/2/F/
2017-01-23	6135	2017	6111	40	40-59 %	40	028/2/F/2
2010-01-01	127,5	2010	2160	50	60-79 %	60	93///
2010-01-01	127,5	2010	4248	50	60-79 %	60	93///
2010-12-14	286,75	2010	4794	50	60-79 %	70	Műszaki áll 52///
2010-01-01	372	2010	5568				Műszaki áll 1250///
2010-01-01	372	2010	4608	50	60-79 %	60	Műszaki áll 1244///
2010-01-01	10700	2010	12384	60	80-99 %	90	1. Lakás 654///
2010-01-01	10700	2010	12400	60	80-99 %	80	2. Lakás 654///
2010-01-01	10700	2010	15744	50	60-79 %	70	3. Lakás 654///
2010-01-01	44	2010	6360	40	40-59 %	40	4. Lakás 654///
2010-12-14	286,75	2010	4794	50	60-79 %	70	Műszaki áll 52///
2015-05-12	2545,2	2015	2545,2	50	60-79 %	70	Műszaki áll 54/2//
2010-01-01	343,859	2010	4440	40	40-59 %	50	Műszaki áll 8//M/
2010-01-01	343,859	2010	2400	40	40-59 %	50	Műszaki áll 8//M/
2010-01-01	335	2010	4956	50	60-79 %	70	Műszaki áll 120///
2010-01-01	730	2010	5760	50	60-79 %	60	Műszaki áll 1392///



MAIN_PAGE_PAGE_ID	PAGE_NO	INLAY	FOLDHIV	FOLDHIV_C	TOROLVE	VALTOZOT	Jogi rendez
214495	24917	2 ///			N	I	10
205920	24748	2 //M/			N	I	10
184622	24231	4 //F/2			N	I	10
184622	24215	2 //F/3			N	I	10
193085	24492	2 ///			N	I	10
205831	24747	2 ///			N	I	10
204829	24718	2 ///			N	I	10
257599	25932	2 ///			N	I	
277480	26963	2 ///			N	I	10
277166	26958	2 ///			N	I	10
288399	27223	2 ///			N	I	10

Jogi rendez	E01. Az épi	E01. Az épi	E02. Az épi	E02. Az épi	E03. Rende	E03. Rende	E04. Az épi	E04. Az épi
RENDEZETI	11111	SZABADON	29243	2065 Mány	50	FORGALON		
RENDEZETI	11210	KÉTLAKÁSC	39145	2065 MÁN'	50	FORGALON		
RENDEZETI	11111	SZABADON			50	FORGALON		
RENDEZETI	11111	SZABADON			50	FORGALON		
RENDEZETI	11210	KÉTLAKÁSC	36175	2065 MÁN'	50	FORGALON		
RENDEZETI	11111	SZABADON	29223	2065 Mány	50	FORGALON		
RENDEZETI	11210	KÉTLAKÁSC	38800	2065 MÁN'	50	FORGALON		
	11111	SZABADON	29954	2065 Mány	50	FORGALON		
RENDEZETI	11111	SZABADON	29455	2065 Mány	50	FORGALON		
RENDEZETI	11111	SZABADON	29454	2065 Mány	50	FORGALON		
RENDEZETI	11221	HÁROM ÉS	29376	2065 Mány	50	FORGALON		

E05. Az épi E06. Az uto E07. Beépít E08. Szinte E09. Szinte E10. Pincés E11. Fügő E11. Fügő E12. Az épi

1975		77	1	59	10	HAGYOMÁ 10
1965		148	1	114	10	HAGYOMÁ 10
1965	2016		1		10	HAGYOMÁ 10
1965	2016		1		10	HAGYOMÁ 10
1965		115	1	89	10	HAGYOMÁ 10
1970		100	1		10	HAGYOMÁ 10
1971		150	1	114	10	HAGYOMÁ 10
1970		102	1	80	30 10	HAGYOMÁ 10
1977		83	1	64	10	HAGYOMÁ 10
1977		83	1	58	10	HAGYOMÁ 10
1920	2005	353	1	306	0 10	HAGYOMÁ 10

E12. Az épi E13. Tetőté E13. Tetőté E14. Az épi E14. Az épi E15. A fűté E15. A fűté E16. Meleg E16. Meleg

MAGAS	10	NEM BEÉPÍ 20	RÉSZLEGES 60	EGYEDI FŰ 40	EGYEDI
MAGAS	10	NEM BEÉPÍ 10	BEAVATKO. 60	EGYEDI FŰ 40	EGYEDI
MAGAS	10	NEM BEÉPÍ 20	RÉSZLEGES 60	EGYEDI FŰ 40	EGYEDI
MAGAS	10	NEM BEÉPÍ 20	RÉSZLEGES 60	EGYEDI FŰ 40	EGYEDI
MAGAS	10	NEM BEÉPÍ 20	RÉSZLEGES 60	EGYEDI FŰ 40	EGYEDI
MAGAS	10	NEM BEÉPÍ 20	RÉSZLEGES 60	EGYEDI FŰ 40	EGYEDI
MAGAS	10	NEM BEÉPÍ 20	RÉSZLEGES 60	EGYEDI FŰ 40	EGYEDI
MAGAS	10	NEM BEÉPÍ 20	RÉSZLEGES 60	EGYEDI FŰ 40	EGYEDI
MAGAS	10	NEM BEÉPÍ 10	BEAVATKO. 60	EGYEDI FŰ 40	EGYEDI
MAGAS	10	NEM BEÉPÍ 10	BEAVATKO. 60	EGYEDI FŰ 40	EGYEDI
MAGAS	10	NEM BEÉPÍ 10	BEAVATKO. 60	EGYEDI FŰ 40	EGYEDI

E17. Egyéb	E17. Egyéb	E18. Felvor	E19. Hullad	E19. Hullad	E20. Közös	E21. Közös	E22. Lakásc	E23. Lakásc
10	NINCS	0	30	SZEMÉTTÁROLÓ				
10	NINCS	0	30	SZEMÉTTÁROLÓ				
10	NINCS	10		NINCS			1	25
10	NINCS	10		NINCS				
10	NINCS	30		SZEMÉTTÁROLÓ				
10	NINCS	30		SZEMÉTTÁROLÓ				
30	KÁBEL TV VAN	30		SZEMÉTTÁROLÓ				
10	NINCS	30		SZEMÉTTÁROLÓ				
10	NINCS	30		SZEMÉTTÁROLÓ				
10	NINCS	30		SZEMÉTTÁROLÓ				
10	NINCS	0	30	SZEMÉTTÁI	0	0	4	306,3



E32. Könyv	E33. Becsül	E33. Becsül	E34. Állagn	E34. Állagn	E34. Állagn	COMM	HRSZ
335	2010	5291	50	60-79 %	70		120///
687,719	2010	7528	40	40-59 %	50		8//M/
0	2017	0	40	40-59 %	40		028/2/F/
11856	2017	11806	40	40-59 %	50		028/2/F/
255	2018	6663					93///
2545,2	2015	2545,2	50	60-79 %	70		54/2//
573,5	2010	9588	50	60-79 %	70		52///
730	2010	6490	50	60-79 %	60		1392///
372	2010	4980	50	60-79 %	60		1244///
372	2010	5940	50	60-79 %	60		1250///
32144	2010	79032	50	60-79 %	74		654///

MAIN_PAGB_PAGE_ID	PAGE_NO	INLAY	FOLDHIV	FOLDHIV_C	TOROLVE	VALTOZOT	Jogi rendez
278387	24902	6 ///			N	I	10
278387	24911	7 ///			N	I	10
278387	24956	8 ///			N	I	10



Jogi rendez B01. A hely B01. A hely B02. Kapcs B02. Cím ré B02. Épület B02. Lépcső B02. Emele B02. Ajtó

RENDEZET129457 2065 Mány N2

RENDEZET129457 2065 Mány N2

RENDEZET129457 2065 Mány N2

B02. Cím	B03. A hely	B04. A hely	B04. A hely	B05 Társas	B06. - közö	B06. - közö	B07. Helyis	B08. A hely
	Orvosi renc	12645	HÁZIORVOSI RENDELŐ					30
	Gyógyszert	12645	HÁZIORVOSI RENDELŐ					30
	Védőnő	12645	HÁZIORVOSI RENDELŐ					30

B08. A hely	B09. A fő ft	B10. A fő ft	B11. Kiszolj	B12 Kiszolg	B13. Alapte	B14. Közmi	B14. Közmi	B15. Vízmé
KORLÁTOZI	3	44	2	43	87	110	VALAMEN	10
KORLÁTOZI	2	74	3	24	98	110	VALAMEN	10
KORLÁTOZI	2	36	2	11,2	47,2	110	VALAMEN	10

B15. Vízmé	B16. Fűtési	B16. Fűtési	B17. Meleg	B17. Meleg	B18. Könyv	B18. Könyv	B19. Becsü	B19. Becsü
NINCS	30	KÖZPONTI	50	VILLANYBO	2015-09-22	8264,4	2015	9874,4
NINCS	30	KÖZPONTI	50	VILLANYBO	2010-01-01	9212	2010	11025
NINCS	30	KÖZPONTI	50	VILLANYBO	2010-01-01	4418	2010	6018

B20. Állagn	B20. Állagn	B20. Állagn	BN01. Kieg	BN03. Műs	BN03. Műs	BN02. Kieg	BN04. Elad	BN04. Elad
50	60-79 %	75	10	FELÚJÍTÁST	KORSZ. NE			
50	60-79 %	75	10	FELÚJÍTÁST	KORSZ. NE			
60	80-99 %	85	10	FELÚJÍTÁST	KORSZ. NE			

COMM HRSZ  
1206///  
1206///  
1206///

MAIN_PAGN	PAGE_IC	PAGE_NO	INLAY	FOLDHIV	FOLDHIV_C	TOROLVE	VALTOZOT	Jogi rendez
206708	27719	2	///			N	I	10
206708	27720	3	///			N	I	10
205286	27630	2	///			N	I	10
209870	27917	3	///			N	I	10
278387	31299	2	///			N	I	10
285365	31705	2	///			N	I	10
288963	31884	2	///			N	I	10

Jogi rendez	N01.	Funkc N01.	Funkc N02.	Az épi N02.	Az épi N03.	Rendε N03.	Rendε N04.	Rendε N05.	Rendε
RENDEZETI		39480		2065	MÁN'				20
RENDEZETI		39480		2065	MÁN'				
RENDEZETI		29224		2065	Mány				30
RENDEZETI		29239		2065	Mány				10
RENDEZETI		29457		2065	Mány				30
RENDEZETI		29372		2065	Mány				10
RENDEZETI		60695							10



N05. Rendel.	N06. Kapacitás	N07. Az épület	N07. Az épület	N08. A fő felület	N08. A fő felület	N09.1. Ebből	N09.1. Ebből	N09.1. Ebből
TANTEREM	7 30	KORLÁTOZOTT	11	542 Tanterem	7	387		
	2 30	KORLÁTOZOTT	6	183 Konyha, tá	1	14		
MUNKAHELY	4 30	KORLÁTOZOTT	4	86				
FÉRŐHELY	150 30	KORLÁTOZOTT	8	382 Nagyterem	1	192		
MUNKAHELY	10 30	KORLÁTOZOTT	12	382 Polg iroda 1	1	40		
FÉRŐHELY	40 30	KORLÁTOZOTT	3	66 Öltöző	2	50		
FÉRŐHELY	100		13	379 Foglalkozta	4	210		

N09.2.	N09.2. (db)	N09.2. (m2)	N09.3.	N09.3. (db)	N09.3. (m2)	N09.4.	N09.4. (db)	N09.4. (m2)
Tanári Iroda	1	29	Irodák	2	54	Zsibongó	1	72
Iroda	1	4	Étkező	1	44	Napközis t	2	78
Színpad	1	76	Könyvtár	1	50	Klubszoba,	2	42
Jegyzői irod	1	20	Irodák	8	172	Tárgyaló	1	75
Iroda	1	16						
Öltözők mc	6	85	Tornaszob	1	57	Óvónői irod	1	17

N09.5.	N09.5. (db)	N09.5. (m2)	N10. Kiszol	N10. Kiszol	N11.1. Kisz	N11.1. Kisz	N11.2. Kisz	N11.2. Kisz
			13				1	162
				181				
Öltözők	3	22	9	166				
Házasságk	1	75	12	276				
			6	76				
Nevelőszok	1	10	23	283			1	57

N11.3. Kisz	N11.3. Kisz	N12.1. Tov:	N12.1. Tov:	N12.1. Tov:	N12.2.	N12.2. (db)	N12.2. (m2)	N12.3.
Szertár, rak	2	30	Mosdó, WC	4	33	Közlekedő,		
Zsibongó	1	24	Raktár	3	18	Mosdó, WC		
Kábel Tv kč	1	7	Mosdó, W	3	65	Raktár		
Konyha	1	26	Bejárat elő	1	9	Mosdó WC		
Szertár	2	24	Közlekedő	2	40	Mosdó, WC		
Konyha	1	36	Gazdasági i	1	8	Gazdasági i		

N12.3. (db)	N12.3. (m2)	N12.4. (db)	N12.4. (m2)	N12.5. (db)	N12.5. (m2)	N12.6. (db)	N12.6. (m2)
4	79						
5	45	2	12				82
	Előkészítő		Egyéb, közlekedő				
1	6	2	23	1	41		Emeleti kö:
	Előtér, lépc		Galéria				
2	20	1	6	7	215		
	Porta		Közlekedő				
2	12						
10	86	2	6	1	18		Vasaló szot
	Mosdó WC		Gyerek köz				

N12.6. (db) N12.6. (m2 N12.7. N12.7. (db) N12.7. (m2 N13. Sport| N14. Sport| N15. Társa: N16. Társa:

1 24

1 19 Közlekedő 7 110

N16. Társa:	N17. Közös	N17. Közös	N18. Közös	N18. Közös	N18. Közös	Az épi	N19. Az utc	N20. Beépí	N21. Szinte
						1978		843	2
						1994		215	2
						1910	1970	120	1
						1962	1997	626	1
						1998	2005	623	1
						1968	2016	192	1
						1902	2002	645	2

N22. Szinte N23. Pince: N24. Fügő N24. Fügő N25. Az épi N25. Az épi N26. Tetőtí N26. Tetőtí N27. Az épi

846	10	HAGYOMÁ 10	MAGAS	30	RÉSZBEN B 20
364	10	HAGYOMÁ 10	MAGAS	20	BEÉPÍTETT 20
86	50	VEGYES 10	MAGAS	10	NEM BEÉPÍ 30
548	45 10	HAGYOMÁ 10	MAGAS	10	NEM BEÉPÍ 20
890	0 10	HAGYOMÁ 10	MAGAS	30	RÉSZBEN B 10
142	0 10	HAGYOMÁ 20	LAPOS	10	NEM BEÉPÍ 20
662	20 10	HAGYOMÁ 10	MAGAS	10	NEM BEÉPÍ 10



N27. Az épi	N28. A fűté	N29. Meleg	N30. Egyéb	N31. Felvoi	N32. Akadé
RÉSZLEGES 20	KÖZPONTI 30	KÖZPONTI 90	TELJES KÖRŰ ELLÁTOT 20		
RÉSZLEGES 20	KÖZPONTI 30	KÖZPONTI 90	TELJES KÖRŰ ELLÁTOT 20		
TELJES FELI 30	EGYEDI FŰ 10	NINCS 10	NINCS 20		
RÉSZLEGES 20	KÖZPONTI 30	KÖZPONTI 20	TELEFONHÁLÓZAT VAN 20		
BEAVATKO 20	KÖZPONTI 40	EGYEDI 90	TELJES KÖR 0 20		
RÉSZLEGES 30	EGYEDI FŰ 40	EGYEDI 10	NINCS 0 20		
BEAVATKO 20	KÖZPONTI 40	EGYEDI 90	TELJES KÖRŰ ELLÁTOT 10		

N32. Akadé	N33. Könyv	N34. Becsü	N35. Állagr	NN01. Hasz
NEM FELEL 2013-01-01	25300,6	2013	109901 40	40-59 % 50 846
NEM FELEL 2010-01-01	18363,9	2010	62044 50	60-79 % 60 364
NEM FELEL 2010-01-01	6925	2010	7740 40	40-59 % 45 86
NEM FELEL 2014-12-31	7574,91	2014	76720	548
NEM FELEL 2015-09-22	80978,1	2015	166668 60	80-99 % 84 552
NEM FELEL 2016-10-01	20074	2016	39168 60	80-99 % 85 142
MEGFELEL 2015-08-10	120615	2015	243499 60	80-99 % 90 682

COMM	HRSZ
	7///
	7///
	53///
	151///
	1206///
	814///
	165///

MAIN_PAGR_PAGE_ID	PAGE_NO	INLAY	FOLDHIV	FOLDHIV_C	TOROLVE	VALTOZOT	Jogi rendez
209870	12109	5 ///			I	I	10
209870	12116	9 ///			N	I	10
209870	12102	4 ///			I	I	

Jogi rendez	R01.	Rende R01.	Rende R02.	Rende R02.	Rende R03.	Az épí R04.	Az utc R05.	Beépít R06.	Szinte
RENDEZETI 12742		TÚZOLTÓS;				1957	2000	20	1
RENDEZETI 12742		TÚZOLTÓS;				1957	2000	20	1

R07. Szinte R08. Pincés R09. Függő R09. Függő R10. Az épi R10. Az épi R11. Az épi R11. Az épi R12. A fűté

17	10	HAGYOMÁ 10	MAGAS	10	BEAVATKO:40
17	10	HAGYOMÁ 10	MAGAS	10	BEAVATKO:40

R12. A fűtő	R13. Meleg	R13. Meleg	R14. Egyéb	R14. Egyéb	R15. Hullac	R15. Hullac	R16. Körny	R16. Körny
EGYEDI FŰ 40	EGYÉB	10	NINCS	30	SZEMÉTTÁI 10	NINCS		
EGYEDI FŰ 40	EGYÉB	10	NINCS	30	SZEMÉTTÁI 10	NINCS		

R17. Társas	R18. Társas	R18. Társas	R19. A köz	R20. A köz	R20. A köz	R21. Könyv	R21. Könyv	R22. Becsü
			30			KORLÁTOZ		2010
			30			KORLÁTOZ	2013-10-01 2151,01	2013
							2013-10-01 2151,01	2013



R22. Becsü R23. Állagn R23. Állagn R23. Állagn Megjegyzes

2380

2380

2151,01

MAIN_PAGD_PAGE_IC	PAGE_NO	INLAY	FOLDHIV	FOLDHIV_C	TOROLVE	VALTOZOT	D01. A mel
205286	12611	3 ///			N	I	150
193085	12362	3 ///			N	I	040
205920	12639	3 ///			N	I	040
214495	12820	3 ///			N	I	040
278387	14197	3 ///			N	I	010
204829	12592	3 ///			N	I	030
257599	13559	3 ///			N	I	010
288399	14353	4 ///			N	I	030
288399	14351	3 ///			N	I	030

D01. A mel	D02. Az épi	D03. Az utc	D04. Beépi	D05. Össze	D06. Az épi	D07. Fűtési	D07. Fűtési
EGYÉB	1910	2000	50	38 20	RÉSZLEGES 20	NINCS	
TÜZELŐTÁF	1965		20	12 20	RÉSZLEGES 20	NINCS	
TÜZELŐTÁF	1975		20	15 20	RÉSZLEGES 20	NINCS	
TÜZELŐTÁF	1975		36	30 20	RÉSZLEGES 20	NINCS	
GARÁZS	2000		20	18 10	BEAVATKO 20	NINCS	
SZERSZÁM	1971		54	46 20	RÉSZLEGES 20	NINCS	
GARÁZS	1970		36	20 20	RÉSZLEGES 20	NINCS	
SZERSZÁM	1975	2005	20	24 10	BEAVATKO 20	NINCS	
SZERSZÁM	1920	2005	76	70 30	TELJES FELI 20	NINCS	

D08. Vízell	D08. Vízell	D09. A mel	D10. Mellé	D10. Mellé	D11. Mellé	D12. Könyv	D12. Könyv	D13. Becsü
20	NINCS	1				2013-10-01	50	2013
20	NINCS	1				2013-10-01	5	2010
20	NINCS	2				2013-10-01	10	2013
20	NINCS	2				2013-10-01	50	2013
20	NINCS	1				2013-10-01	945	2013
20	NINCS	2				2013-10-01	20	2013
20	NINCS	1				2013-10-01	10	2013
20	NINCS	1			0	2013-10-01	10	2013
20	NINCS	3			0	2013-10-01	20	2013

D13. Becsü D14. Állagn D14. Állagn D14. Állagn Megjegyzes

855	30	20-39 %	30
293	40	40-59 %	40
370	40	40-59 %	40
770	40	40-59 %	40
945	50	60-79 %	70
1104	40	40-59 %	40
550	50	60-79 %	60
730	40	40-59 %	50
1700	40	40-59 %	40

MAIN_PAGK_PAGE_ID	PAGE_NO	FOLDHIV	FOLDHIV_L	TOROLVE	VALTOZOT	K01. Vízter	K02. Vízter
295132	30005	1		N	I		

K03. Vízter K04. Vízter K05. Vízter K06. Vízter K07. Vízter K08. Vízter K09. Vízter K09. Vízter K10. Vízter

K11. Víztiisz K12. Víztiisz K13. Víztiisz K14. Víztiisz K15. Víztiisz K16. Víztiisz K17. Tároló K18. Tároló K19. Tároló



K20. Főnyo K21. Elosztı K22. Bekötı K23. Bekötı K24. Vízmé K25. Könyv K25. Könyv K26. Becsü K26. Becsü

K27. Állagn K27. Állagn K27. Állagn K28. Szenn K28. Szenn K29. Szenn K30. Szenn K31. Átem K31. Átem

0

K32. Átem€ K33. Átem€ K34. Átem€ K35. - Csatr K35. - Csatr K36. Szenn K37. Szenn K38. Szenn K39. Szenn

K40. Gyűjtő K41. Bekötő K42. Bekötő K43. Könyv K43. Könyv K44. Becsü K44. Becsü K45. Állagn K45. Állagn  
2016-06-28 472169 2016 472169 60 80-99 %

K45. Állagn KN01. Mút: KN02. Mút: KN03. Mút: KN04. Mút: KN05. Csap KN05. Csap KN06. Csap KN07. Mút:  
80

Megjegyzes

MAIN\_PAGM\_PAGE\_IIMOD\_DATIMOD\_CAUI MOD\_CODE

163819	83101	2018-01-08	nyitó felvit	150
163819	88245	2018-01-08	nyitó felvit	150
163819	90240	1993-10-20	nyitó felvit	150
163819	90253	2018-01-08		120
163819	90286	2018-01-08		120
163819	90290	2018-01-08		120
163819	90301	2018-01-08		120
163819	90328	1993-10-20	nyitó felvit	150
163819	90329	1993-10-20	nyitó felvit	150
163819	90332	1993-10-20	nyitó felvit	150
163819	90333	1993-10-20	nyitó felvit	150
163819	90336	2018-01-08		120
163819	90340	2018-01-08		120
173696	91174	2018-01-09	nyitó felvit	150
173696	91214	2018-01-09		120
173696	91240	2018-01-09		120
173696	91252	2018-01-09	nyitó felvit	150
173696	91253	2018-01-09	nyitó felvit	150
173696	91254	2018-01-09	nyitó felvit	150
173696	91255	2018-01-09	nyitó felvit	150
173696	91256	2018-01-09	nyitó felvit	150
173696	91257	2018-01-09	nyitó felvit	150
173696	91269	2018-01-09		120
173696	91283	2018-01-09		120
173696	91303	2000-04-11	nyitó felvit	150
173696	91304	2000-04-11	nyitó felvit	150
173696	91622	2018-01-09	nyitó felvit	150
173696	91629	2018-01-09		120
173696	91638	2018-01-09		120
179992	91652	2018-01-09	nyitó felvit	150
179992	91690	2018-01-09		120
179992	91715	2018-01-09		120
179992	91724	2000-04-11	nyitó felvit	150
179992	91725	2000-04-11	nyitó felvit	150
179992	91730	2000-04-11	nyitó felvit	150
179992	91731	2000-04-11	nyitó felvit	150
179992	91737	2018-01-09		120
179992	91740	2018-01-09		120
180187	91792	2018-01-09		120
180187	91799	2018-01-09		120
180187	91805	2018-01-09		120
180187	91806	2000-04-11	nyitó felvit	150
180187	91807	2000-04-11	nyitó felvit	150
180187	91808	2000-04-11	nyitó felvit	150
180187	91809	2000-04-11	nyitó felvit	150
180187	91810	2010-01-01	nyitó felvit	150
180187	91811	2010-01-01	nyitó felvit	150
180187	91815	2018-01-09		120
180869	91845	2018-01-09		120

180869	91853	2018-01-09	120
180869	91858	2018-01-09	120
180869	91859	2010-01-01 nyitó felvit	150
180869	91860	2010-01-01 nyitó felvit	150
180869	91861	2000-04-11 nyitó felvit	150
180869	91862	2000-04-11 nyitó felvit	150
180869	91865	2000-04-11 nyitó felvit	150
180869	91866	2000-04-11 nyitó felvit	150
181209	91896	2018-01-09	120
181209	91899	2018-01-09	120
181209	91900	2000-04-11 nyitó felvit	150
181209	91901	2000-04-11 nyitó felvit	150
181209	91905	2000-04-11 nyitó felvit	150
181209	91906	2000-04-11 nyitó felvit	150
182045	91932	2018-01-09	120
182045	91936	2018-01-09	120
182045	91937	2000-04-11 nyitó felvit	150
182045	91938	2000-04-11 nyitó felvit	150
182045	91942	2000-04-11 nyitó felvit	150
182045	91943	2000-04-11 nyitó felvit	150
183340	91766	2018-01-01 nyitó felvit	150
183340	92014	2018-01-09	120
183340	92020	2018-01-09	120
183340	92059	2000-04-11 nyitó felvit	150
183340	92060	2000-04-11 nyitó felvit	150
183340	92063	2000-04-11 nyitó felvit	150
183340	92064	2000-04-11 nyitó felvit	150
184860	92185	2018-01-01 nyitó felvit	150
184860	92213	2018-01-09	120
184860	92222	2018-01-09	120
184860	92225	2000-04-11 nyitó felvit	150
184860	92226	2000-04-11 nyitó felvit	150
184860	92228	2000-04-11 nyitó felvit	150
184860	92229	2000-04-11 nyitó felvit	150
184887	92276	2018-01-01 nyitó felvit	150
184887	92314	2018-01-09	120
184887	92322	2018-01-09	120
184887	92324	2000-04-11 nyitó felvit	150
184887	92325	2000-04-11 nyitó felvit	150
184887	92328	2000-04-11 nyitó felvit	150
184887	92329	2000-04-11 nyitó felvit	150
185455	92332	2018-01-01 nyitó felvit	150
185455	92356	2018-01-09	120
185455	92365	2018-01-09	120
185455	92372	2000-04-11 nyitó felvit	150
185455	92373	2000-04-11 nyitó felvit	150
185455	92374	2000-04-11 nyitó felvit	150
185455	92375	2000-04-11 nyitó felvit	150
186366	92379	2018-01-01 nyitó felvit	150
186366	92412	2018-01-09	120



186366	92415	2018-01-09	120
186366	92417	2000-04-11nyitó felvit	150
186366	92418	2000-04-11nyitó felvit	150
186366	92420	2000-04-11nyitó felvit	150
186366	92421	2000-04-11nyitó felvit	150
186677	92470	2018-01-01nyitó felvit	150
186677	92493	2018-01-09	120
186677	92497	2000-04-11nyitó felvit	150
186677	92498	2000-04-11nyitó felvit	150
186677	92499	2000-04-11nyitó felvit	150
186677	92500	2000-04-11nyitó felvit	150
187106	92506	2018-01-01nyitó felvit	150
187106	92525	2000-04-11nyitó felvit	150
187106	92526	2000-04-11nyitó felvit	150
190203	92551	2018-01-01nyitó felvit	150
190203	92629	2018-01-09	120
190203	92636	2018-01-09	120
190203	92641	2018-01-09	120
190203	92643	2000-04-11nyitó felvit	150
190203	92644	2000-04-11nyitó felvit	150
190203	92645	2000-04-11nyitó felvit	150
190203	92646	2000-04-11nyitó felvit	150
190203	92649	2010-01-01nyitó felvit	150
190203	92650	2010-01-01nyitó felvit	150
192721	93268	2018-01-01nyitó felvit	150
192721	93273	2018-01-10	120
192721	93277	2018-01-10	120
192721	93278	2000-04-11nyitó felvit	150
192721	93279	2000-04-11nyitó felvit	150
192721	93280	2000-04-11nyitó felvit	150
192721	93281	2000-04-11nyitó felvit	150
192892	93283	2018-01-01nyitó felvit	150
192892	93290	2018-01-10	120
192892	93296	2018-01-10	120
192892	93299	2000-04-11nyitó felvit	150
192892	93300	2000-04-11nyitó felvit	150
192892	93301	2000-04-11nyitó felvit	150
192892	93302	2000-04-11nyitó felvit	150
192897	93305	2018-01-01nyitó felvit	150
192897	93319	2018-01-10	120
192897	93323	2018-01-10	120
192897	93326	2000-04-11nyitó felvit	150
192897	93327	2000-04-11nyitó felvit	150
192897	93328	2000-04-11nyitó felvit	150
192897	93329	2000-04-11nyitó felvit	150
192904	93331	2018-01-01nyitó felvit	150
192904	93341	2018-01-10	120
192904	93344	2018-01-10	120
192904	93345	2000-04-11nyitó felvit	150
192904	93346	2000-04-11nyitó felvit	150

192904	93347	2000-04-11	nyitó felvit	150
192904	93348	2000-04-11	nyitó felvit	150
192907	93349	2018-01-01	nyitó felvit	150
192907	93359	2018-01-10		120
192907	93363	2018-01-10		120
192907	93365	2000-04-11	nyitó felvit	150
192907	93366	2000-04-11	nyitó felvit	150
192907	93367	2000-04-11	nyitó felvit	150
192907	93368	2000-04-11	nyitó felvit	150
193085	93385	2018-01-01	nyitó felvit	150
193085	93429	2018-01-10		120
193085	93438	2018-01-10		120
193085	93445	2018-01-10		120
193085	93448	2018-01-10		120
193085	93460	1994-02-23	nyitó felvit	150
193085	93461	1994-02-23	nyitó felvit	150
193085	93463	2010-01-01	nyitó felvit	150
193085	93464	2010-01-01	nyitó felvit	150
193085	93465	2013-10-01	nyitó felvit	150
193085	93466	2013-10-01	nyitó felvit	150
193085	93467	2010-01-01	nyitó felvit	150
193085	93468	2010-01-01	nyitó felvit	150
193085	93471	2010-01-01	nyitó felvit	150
193085	93472	2010-01-01	nyitó felvit	150
193085	93475	2010-01-01	nyitó felvit	150
193085	93476	2010-01-01	nyitó felvit	150
193085	93492	2018-01-10		120
193085	100667	2018-01-01	nyitó felvit	150
193085	100668	2018-01-10		120
193085	100714	2018-01-01	nyitó felvit	150
193085	100718	2018-01-10		120
193085	100731	2018-01-10		120
193085	100732	2018-01-10		120
193085	100733	2018-01-10		120
193085	100741	1994-02-23	Mány Közs	150
193085	100742	1994-02-23	Mány Közs	150
193085	101976	2018-01-01	nyitó felvit	150
193085	101977	2018-01-10		120
193085	101982	2018-01-10		120
193085	101986	1994-02-23	nyitó felvit	150
193085	101987	1994-02-23	nyitó felvit	150
193085	102011	2018-01-10	nyitó felvit	150
193085	102012	2018-01-10	nyitó felvit	150
193085	102016	2018-01-10	nyitó felvit	150
193085	102017	2018-01-10	nyitó felvit	150
193085	102021	2018-01-10		120
193085	102025	2018-01-10		120
197056	100824	2018-01-01	nyitó felvit	150
197056	100848	2018-01-10		120
197056	100854	2010-11-30	nyitó felvit	150

197056	100855	2010-11-30	nyitó felvit	150
197787	100870	2018-01-01	nyitó felvit	150
197787	100883	2018-01-10		120
197787	100888	2018-01-10		120
197787	100901	2018-01-10		120
197787	100918	2011-04-21	nyitó felvit	150
197787	100919	2011-04-21	nyitó felvit	150
197787	100920	1993-10-20	nyitó felvit	150
197787	100921	1993-10-20	nyitó felvit	150
197787	100932	1993-10-20	nyitó felvit	150
197787	100933	1993-10-20	nyitó felvit	150
197787	100945	2018-01-10		120
197787	100985	2018-01-10		120
197787	100987	2018-01-10		120
197787	102147	2018-01-01	nyitó felvit	150
197787	102148	2018-01-10		120
197787	102157	2018-01-10		120
197787	102158	2018-01-10		120
197787	102160	2018-01-10		120
197787	102170	2018-01-10		120
197787	102174	2018-01-10		120
197787	102185	1993-10-20	nyitó felvit	150
197787	102186	1993-10-20	nyitó felvit	150
197787	102189	2018-01-10		120
197787	102193	2018-01-10		120
197787	102196	2018-01-10		120
197787	102197	2018-01-10		120
197787	102238	2011-04-21	nyitó felvit	150
197787	102239	2011-04-21	nyitó felvit	150
197787	102247	1993-10-20	nyitó felvit	150
197787	102248	1993-10-20	nyitó felvit	150
197787	102251	2018-01-10		120
197787	102255	2018-01-10		120
197787	102271	2018-01-10		120
202695	101112	2018-01-01	nyitó felvit	150
202695	101420	2018-01-10		120
202695	101428	2018-01-10		120
202695	101430	2000-04-11	nyitó felvit	150
202695	101431	2000-04-11	nyitó felvit	150
202695	101434	2000-04-11	nyitó felvit	150
202695	101435	2000-04-11	nyitó felvit	150
203838	101437	2018-01-01	nyitó felvit	150
203838	101533	2000-04-11	nyitó felvit	150
203838	101534	2000-04-11	nyitó felvit	150
204270	101543	2018-01-01	nyitó felvit	150
204270	101568	2018-01-10		120
204270	101572	2010-12-10	nyitó felvit	150
204270	101573	2010-12-10	nyitó felvit	150
204274	101574	2018-01-01	nyitó felvit	150
204274	101580	2018-01-10		120

204274	101584	2018-01-10	120
204274	101585	1993-10-20 nyitó felvit	150
204274	101586	1993-10-20 nyitó felvit	150
204274	101588	1993-10-20 nyitó felvit	150
204274	101589	1993-10-20 nyitó felvit	150
204550	101651	2018-01-01 nyitó felvit	150
204550	101662	2018-01-10	120
204550	101667	2018-01-10	120
204550	101668	1993-10-20 nyitó felvit	150
204550	101669	1993-10-20 nyitó felvit	150
204550	101672	2010-12-17 nyitó felvit	150
204550	101673	2010-12-17 nyitó felvit	150
204550	101677	2018-01-10	120
204550	101681	2016-10-01 nyitó felvit	150
204550	101682	2016-10-01 nyitó felvit	150
204550	101699	2018-01-10	120
204550	101704	2018-01-10	120
204550	101706	2018-01-10	120
204829	101715	2018-01-01 nyitó felvit	150
204829	101749	2018-01-10	120
204829	101770	2018-01-10	120
204829	101773	2018-01-10	120
204829	101846	2018-01-10	120
204829	101876	1994-02-23 nyitó felvit	150
204829	101877	1994-02-23 nyitó felvit	150
204829	101880	2013-10-01 nyitó felvit	150
204829	101881	2013-10-01 nyitó felvit	150
204829	101884	2010-01-01 nyitó felvit	150
204829	101885	2010-01-01 nyitó felvit	150
204829	101889	2010-12-14 nyitó felvit	150
204829	101890	2010-12-14 nyitó felvit	150
204829	101895	2010-12-14 nyitó felvit	150
204829	101896	2010-12-14 nyitó felvit	150
204829	101912	2018-01-01 nyitó felvit	150
204829	101913	2018-01-10	120
204829	101919	2018-01-10	120
204829	101925	1994-02-23 nyitó felvit	150
204829	101926	1994-02-23 nyitó felvit	150
204829	101931	2018-01-10	120
204829	101935	2018-01-10	120
204829	101938	2018-01-10	120
204829	101941	2018-01-10	120
205286	102029	2018-01-01 nyitó felvit	150
205286	102040	2018-01-10	120
205286	102082	2018-01-10	120
205286	102095	2018-01-10	120
205286	102096	2018-01-10	120
205286	102098	2010-01-01 nyitó felvit	150
205286	102099	2010-01-01 nyitó felvit	150
205286	102100	2010-01-01 nyitó felvit	150

205286	102101	2010-01-01	nyitó felvit	150
205286	102104	2013-10-01	nyitó felvit	150
205286	102105	2013-10-01	nyitó felvit	150
205286	102106	2010-11-1€	nyitó felvit	150
205286	102107	2010-11-1€	nyitó felvit	150
205286	102119	2018-01-1€		120
205286	102122	2018-01-1€		120
205286	102130	2018-01-1€		120
205286	102135	2018-01-1€		120
205831	102286	2018-01-01	nyitó felvit	150
205831	102314	2018-01-1€		120
205831	102351	2015-05-1€	nyitó felvit	150
205831	102352	2015-05-1€	nyitó felvit	150
205831	102353	2015-05-1€	nyitó felvit	150
205831	102354	2015-05-1€	nyitó felvit	150
205831	102359	2015-05-1€	nyitó felvit	150
205831	102360	2015-05-1€	nyitó felvit	150
205831	102363	2018-01-1€		120
205831	102366	2018-01-1€		120
205831	102376	2018-01-1€	nyitó felvit	150
205831	102377	2018-01-1€	nyitó felvit	150
205831	102387	2018-01-1€		120
205920	102414	2018-01-01	nyitó felvit	150
205920	102456	2018-01-1€		120
205920	102471	2018-01-1€		120
205920	102477	2018-01-1€		120
205920	102479	2018-01-1€		120
205920	102492	2010-01-01	nyitó felvit	150
205920	102493	2010-01-01	nyitó felvit	150
205920	102497	2013-10-01	nyitó felvit	150
205920	102498	2013-10-01	nyitó felvit	150
205920	102500	2010-01-01	nyitó felvit	150
205920	102501	2010-01-01	nyitó felvit	150
205920	102503	2010-01-01	nyitó felvit	150
205920	102504	2010-01-01	nyitó felvit	150
205920	102505	2010-01-01	nyitó felvit	150
205920	102506	2010-01-01	nyitó felvit	150
205920	102510	2018-01-1€	nyitó felvit	150
205920	102511	2018-01-1€	nyitó felvit	150
205920	102512	2018-01-1€	nyitó felvit	150
205920	102513	2018-01-1€	nyitó felvit	150
205920	102515	2010-01-01	nyitó felvit	150
205920	102516	2010-01-01	nyitó felvit	150
205920	102519	2018-01-01	nyitó felvit	150
205920	102520	2018-01-1€		120
205920	102521	2018-01-1€		120
205920	102522	2010-01-01	nyitó felvit	150
205920	102523	2010-01-01	nyitó felvit	150
205920	102525	2018-01-1€		120
205920	102526	2018-01-1€		120

205920	102527	2018-01-10	120
205920	102528	2018-01-10	120
207156	103163	2018-01-01 nyitó felvit	150
207156	103191	2018-01-11	120
207156	103197	2018-01-11	120
207156	103199	2000-04-11 nyitó felvit	150
207156	103200	2000-04-11 nyitó felvit	150
207156	103201	2000-04-11 nyitó felvit	150
207156	103202	2000-04-11 nyitó felvit	150
207220	103203	2018-01-01 nyitó felvit	150
207220	103221	2018-01-11	120
207220	103231	2000-04-11 nyitó felvit	150
207220	103232	2000-04-11 nyitó felvit	150
207220	103235	2000-04-11 nyitó felvit	150
207220	103236	2000-04-11 nyitó felvit	150
207220	103238	2018-01-11	120
207220	103239	2018-01-11	120
207220	103245	2018-01-11	120
207220	103248	2000-04-11 nyitó felvit	150
207220	103249	2000-04-11 nyitó felvit	150
207256	103253	2018-01-01 nyitó felvit	150
207256	103262	2018-01-11	120
207256	103266	2018-01-11	120
207256	103269	1993-10-20 nyitó felvit	150
207256	103270	1993-10-20 nyitó felvit	150
207256	103272	1993-10-20 nyitó felvit	150
207256	103273	1993-10-20 nyitó felvit	150
207695	103276	2018-01-01 nyitó felvit	150
207695	103284	2018-01-11	120
207695	103285	2018-01-11	120
207695	103288	2000-04-11 nyitó felvit	150
207695	103290	2000-04-11 nyitó felvit	150
207695	103293	2000-04-11 nyitó felvit	150
207695	103294	2000-04-11 nyitó felvit	150
207876	103296	2018-01-01 nyitó felvit	150
207876	103321	2018-01-11	120
207876	103324	1993-10-20 nyitó felvit	150
207876	103325	1993-10-20 nyitó felvit	150
208188	103326	2018-01-01 nyitó felvit	150
208188	103330	2018-01-11	120
208188	103333	1993-10-20 nyitó felvit	150
208188	103334	1993-10-20 nyitó felvit	150
208559	103347	2018-01-01 nyitó felvit	150
208559	103401	2018-01-11	120
208559	103410	2018-01-11	120
208559	103414	2018-01-11	120
208559	103415	1993-10-20 nyitó felvit	150
208559	103416	1993-10-20 nyitó felvit	150
208559	103417	1993-10-20 nyitó felvit	150
208559	103418	1993-10-20 nyitó felvit	150

208559	103419	1993-10-20	nyitó felvit	150
208559	103420	1993-10-20	nyitó felvit	150
208827	103424	2018-01-01	nyitó felvit	150
208827	103441	2018-01-11		120
208827	103445	2018-01-11		120
208827	103448	2017-01-01	nyitó felvit	150
208827	103449	2017-01-01	nyitó felvit	150
208827	103452	1993-10-20	nyitó felvit	150
208827	103453	1993-10-20	nyitó felvit	150
209259	103467	2018-01-01	nyitó felvit	150
209259	103616	2018-01-11		120
209259	103626	1993-10-20	nyitó felvit	150
209259	103627	1993-10-20	nyitó felvit	150
209870	103646	2018-01-01	nyitó felvit	150
209870	103663	2018-01-11		120
209870	103686	2018-01-11		120
209870	103744	2018-01-01	nyitó felvit	150
209870	103799	2018-01-11		120
209870	103871	2018-01-01	nyitó felvit	150
209870	103879	2018-01-11		120
209870	103890	2018-01-11		120
209870	103891	2018-01-11		120
209870	103895	2018-01-11		120
209870	103905	1993-10-20	nyitó felvit	150
209870	103906	1993-10-20	nyitó felvit	150
209870	103909	2013-10-01	nyitó felvit	150
209870	103910	2013-10-01	nyitó felvit	150
209870	103914	2014-12-31	nyitó felvit	150
209870	103915	2014-12-31	nyitó felvit	150
209870	103919	2013-10-01	nyitó felvit	150
209870	103920	2013-10-01	nyitó felvit	150
209870	103925	2012-11-14	nyitó felvit	150
209870	103926	2012-11-14	nyitó felvit	150
209870	103929	1993-10-20	nyitó felvit	150
209870	103930	1993-10-20	nyitó felvit	150
209870	103933	2011-01-14	nyitó felvit	150
209870	103934	2011-01-14	nyitó felvit	150
209870	103944	2018-01-11		120
209870	103952	2018-01-11		120
209870	103953	2018-01-11		120
209870	103960	2018-01-11		120
209870	103971	2018-01-11		120
209870	103978	2018-01-11		120
209870	103979	2018-01-11		120
209870	103980	2018-01-11		120
209870	103986	2013-10-01	nyitó felvit	150
209870	103987	2013-10-01	nyitó felvit	150
209870	103994	2018-01-11		120
209870	104009	2018-01-11	nyitó felvit	150
209870	104010	2018-01-11	nyitó felvit	150

209870	104015	2013-10-01	nyitó felvit	150
209870	104016	2013-10-01	nyitó felvit	150
209870	104024	2018-01-11		120
209870	104037	2018-01-11	nyitó felvit	150
209870	104038	2018-01-11	nyitó felvit	150
209870	104041	2018-01-11		120
209870	104046	2013-10-01	nyitó felvit	150
209870	104047	2013-10-01	nyitó felvit	150
209870	104051	2018-01-11		120
210155	103698	2018-01-01	nyitó felvit	150
210155	103719	2018-01-11		120
210155	103740	2018-01-11		120
210155	103746	1993-10-20	nyitó felvit	150
210155	103747	1993-10-20	nyitó felvit	150
210155	103765	1993-10-20	nyitó felvit	150
210155	103766	1993-10-20	nyitó felvit	150
210325	103782	2018-01-01	nyitó felvit	150
210325	103794	2018-01-11		120
210325	103825	2018-01-01	nyitó felvit	010
210325	103829	2018-01-11		120
210325	103834	1993-10-20	nyitó rend	150
210325	103835	1993-10-20	nyitó rend	150
210325	103837	1993-10-20	nyitó rend	150
210325	103838	1993-10-20	nyitó rend	150
210724	103913	2018-01-11		120
210724	103917	1993-10-20	nyitó felvit	150
210724	103918	1993-10-20	nyitó felvit	150
211230	103956	2018-01-11		120
211230	103964	1993-10-20	nyitó felvit	150
211230	103965	1993-10-20	nyitó felvit	150
211583	103997	2018-01-11		120
211583	104012	2018-01-11		120
211583	104013	1993-10-20	nyitó felvit	150
211583	104014	1993-10-20	nyitó felvit	150
211583	104019	1993-10-20	nyitó felvit	150
211583	104020	1993-10-20	nyitó felvit	150
211960	104058	2018-01-11		120
211960	104064	2018-01-11		120
211960	104068	1993-10-20	nyitó felvit	150
211960	104069	1993-10-20	nyitó felvit	150
211960	104076	1993-10-20	nyitó felvit	150
211960	104077	1993-10-20	nyitó felvit	150
212364	104105	2018-01-11		120
212364	104120	2018-01-11		120
212364	104130	1993-10-20	nyitó felvit	150
212364	104131	1993-10-20	nyitó felvit	150
212364	104135	1993-10-20	nyitó felvit	150
212364	104136	1993-10-20	nyitó felvit	150
212367	104092	2018-01-01	nyitó felvit	150
212367	104117	2018-01-11		120



212367	104125	2018-01-11	120
212367	104146	2018-01-11	120
212367	104149	2013-10-01 nyitó felvit	150
212367	104150	2013-10-01 nyitó felvit	150
212367	104152	2011-07-24 nyitó felvit	150
212367	104153	2011-07-24 nyitó felvit	150
212367	104156	2011-07-24 nyitó felvit	150
212367	104157	2011-07-24 nyitó felvit	150
212367	104159	2018-01-11	120
212367	104162	2018-01-11	120
212692	104219	2018-01-01 nyitó felvit	150
212692	104241	2018-01-11	120
212692	104247	2018-01-11	120
212692	104252	2018-01-11	120
212692	104260	2018-01-11	120
212692	104263	1993-10-20 nyitó felvit	150
212692	104264	1993-10-20 nyitó felvit	150
212692	104267	1993-10-20 nyitó felvit	150
212692	104268	1993-10-20 nyitó felvit	150
212692	104270	2013-10-01	150
212692	104271	2013-10-01	150
212692	104274	1993-10-20 nyitó felvit	150
212692	104275	1993-10-20 nyitó felvit	150
214493	104285	2018-01-11	120
214493	104310	2018-01-11	120
214493	104327	1993-10-20 nyitó felvit	150
214493	104328	1993-10-20 nyitó felvit	150
214493	104334	1993-10-20 nyitó felvit	150
214493	104335	1993-10-20 nyitó felvit	150
214493	104342	1993-10-20 nyitó felvit	150
214493	104343	1993-10-20 nyitó felvit	150
214493	104354	2018-01-11	120
214493	104430	2018-01-11	120
214495	104278	2018-01-01 nyitó felvit	150
214495	104289	2018-01-11	120
214495	104300	2018-01-11	120
214495	104309	2018-01-11	120
214495	104346	1994-02-23 nyitó felvit	150
214495	104347	1994-02-23 nyitó felvit	150
214495	104348	2013-10-01 nyitó felvit	150
214495	104349	2013-10-01 nyitó felvit	150
214495	104352	2010-01-01 nyitó felvit	150
214495	104353	2010-01-01 nyitó felvit	150
214495	104357	2018-01-11	120
214495	104362	2018-01-11	120
214923	104368	2018-01-01 nyitó felvit	150
214923	104389	2018-01-11	120
214923	104407	2018-01-11	120
214923	104465	2018-01-11	120
214923	104479	2018-01-11	120

214923	104518	2018-01-11	120
214923	104598	2018-01-01 nyitó felvit	150
214923	104658	2018-01-01 nyitó felvit	150
214923	104659	2018-01-11	120
214923	104671	1993-10-20 nyitó felvit	150
214923	104672	1993-10-20 nyitó felvit	150
214923	104676	2010-01-01 nyitó felvit	150
214923	104677	2010-01-01 nyitó felvit	150
214923	104684	1993-10-20 nyitó felvit	150
214923	104685	1993-10-20 nyitó felvit	150
214923	104688	1993-10-20 nyitó felvit	150
214923	104689	1993-10-20 nyitó felvit	150
214923	104695	1993-10-20 nyitó felvit	150
214923	104696	1993-10-20 nyitó felvit	150
214923	104701	1993-10-20 nyitó felvit	150
214923	104702	1993-10-20 nyitó felvit	150
214923	104708	2010-01-01 nyitó felvit	150
214923	104709	2010-01-01 nyitó felvit	150
214923	104713	2018-01-11	120
214923	104719	2018-01-11	120
214923	104721	2018-01-11	120
214923	104729	2018-01-11	120
214923	104741	2018-01-11	120
214923	104749	2018-01-11	120
214923	104756	2018-01-11	120
214923	104770	2018-01-11	120
214923	104777	2018-01-11	120
214923	104801	2018-01-11	120
214923	104805	2010-01-01 nyitó felvit	150
214923	104806	2010-01-01 nyitó felvit	150
214923	104816	2018-01-11	120
214923	104819	1993-10-20 nyitó felvit	150
214923	104820	1993-10-20 nyitó felvit	150
214923	104836	2018-01-11	120
214923	104838	1993-10-20 nyitó felvit	150
214923	104839	1993-10-20 nyitó felvit	150
214923	104852	2018-01-11	120
214923	104855	1993-10-20 nyitó felvit	150
214923	104856	1993-10-20 nyitó felvit	150
214923	104882	2018-01-11	120
214923	104915	2018-01-11	120
215520	104455	2018-01-11	120
215520	104464	2018-01-11	120
215520	104470	1993-10-20 nyitó felvit	150
215520	104471	1993-10-20 nyitó felvit	150
215520	104473	1993-10-20 nyitó felvit	150
215520	104474	1993-10-20 nyitó felvit	150
216118	104515	2018-01-11	120
216118	104524	2018-01-11	120
216118	104535	2018-01-11	120

216118	104545	2018-01-11	120
216118	104551	2018-01-11	120
216118	104556	1993-10-20 nyitó felvit	150
216118	104557	1993-10-20 nyitó felvit	150
216118	104561	1993-10-20 nyitó felvit	150
216118	104562	1993-10-20 nyitó felvit	150
216118	104566	1993-10-20 nyitó felvit	150
216118	104567	1993-10-20 nyitó felvit	150
216118	104573	2011-04-21 nyitó felvit	150
216118	104574	2011-04-21 nyitó felvit	150
216118	104578	1993-10-20 nyitó felvit	150
216118	104579	1993-10-20 nyitó felvit	150
216118	104583	2018-01-11	120
218978	104269	2018-01-01 nyitó felvit	150
218978	104848	2018-01-11	120
218978	104857	2018-01-11	120
218978	104880	2016-10-05 nyitó felvit	150
218978	104881	2016-10-05 nyitó felvit	150
218978	104887	2010-01-01 nyitó felvit	150
218978	104888	2010-01-01 nyitó felvit	150
218978	104890	1993-10-20 nyitó felvit	150
218978	104891	1993-10-20 nyitó felvit	150
218978	104899	2018-01-11	120
219666	104916	2018-01-01 nyitó felvit	150
219666	104925	2018-01-11	120
219666	105164	2018-01-11	120
219666	105167	2018-01-11	120
219666	105168	1993-10-20 nyitó felvit	150
219666	105169	1993-10-20 nyitó felvit	150
219666	105172	1993-10-20 nyitó felvit	150
219666	105173	1993-10-20 nyitó felvit	150
219666	105176	1993-10-20 nyitó felvit	150
219666	105177	1993-10-20 nyitó felvit	150
229835	106236	2018-01-01 nyitó felvit	150
229835	106245	2018-01-12	120
229835	106247	1993-10-20 nyitó felvit	150
229835	106248	1993-10-20 nyitó felvit	150
234009	110601	2018-01-01 nyitó felvit	150
234009	110622	2018-01-12	120
234009	110623	1993-10-20 nyitó felvit	150
234009	110624	1993-10-20 nyitó felvit	150
234171	110648	2018-01-01 nyitó felvit	150
234171	110664	2018-01-12	120
234171	110669	1993-10-20 nyitó felvit	150
234171	110670	1993-10-20 nyitó felvit	150
234776	110716	2018-01-01 nyitó felvit	150
234776	110732	2018-01-12	120
234776	110733	1993-10-20 nyitó felvit	150
234776	110734	1993-10-20 nyitó felvit	150
234784	110737	2018-01-01 nyitó felvit	150

234784	110750	2018-01-12	120
234784	110752	1993-10-20 nyitó felvit	150
234784	110753	1993-10-20 nyitó felvit	150
234790	110757	2018-01-01 nyitó felvit	150
234790	110773	2018-01-12	120
234790	110774	1993-10-20 nyitó felvit	150
234790	110775	1993-10-20 nyitó felvit	150
235676	110797	2018-01-01 nyitó felvit	150
235676	117795	2018-01-12	120
235676	117800	1993-10-20 nyitó felvit	150
235676	117801	1993-10-20 nyitó felvit	150
236144	117861	2018-01-01 nyitó felvit	150
236144	117897	2018-01-12	120
236144	117898	1993-10-20 nyitó felvit	150
236144	117899	1993-10-20 nyitó felvit	150
236664	117925	2018-01-01 nyitó felvit	150
236664	117946	2018-01-12	120
236664	117950	1993-10-20 nyitó felvit	150
236664	117951	1993-10-20 nyitó felvit	150
236915	117959	2018-01-01 nyitó felvit	150
236915	117971	2018-01-12	120
236915	117972	1993-10-20 nyitó felvit	150
236915	117973	1993-10-20 nyitó felvit	150
237525	117975	2018-01-01 nyitó felvit	150
237525	125425	2018-01-12	120
237525	125428	1993-10-20 nyitó felvit	150
237525	125429	1993-10-20 nyitó felvit	150
239694	133374	2018-01-01 nyitó felvit	150
239694	133381	2018-01-12	120
239694	133385	2018-01-12	120
239694	133388	1993-10-20 nyitó felvit	150
239694	133389	1993-10-20 nyitó felvit	150
239694	133393	1993-10-20 nyitó felvit	150
239694	133394	1993-10-20 nyitó felvit	150
239829	133396	2018-01-01 nyitó felvit	150
239829	133408	2018-01-12	120
239829	133416	2018-01-12	120
239829	133418	1993-10-20 nyitó felvit	150
239829	133419	1993-10-20 nyitó felvit	150
239829	133420	1993-10-20 nyitó felvit	150
239829	133421	1993-10-20 nyitó felvit	150
240099	133494	2018-01-01 nyitó felvit	150
240099	133542	2018-01-12	120
240099	133555	2018-01-12	120
240099	133558	1993-10-20 nyitó felvit	150
240099	133559	1993-10-20 nyitó felvit	150
240099	133560	1993-10-20 nyitó felvit	150
240099	133561	1993-10-20 nyitó felvit	150
240829	133566	2018-01-01 nyitó felvit	150
240829	133600	2018-01-12	120

240829	133603	1995-04-08 nyitó felvit	150
240829	133604	1995-04-08 nyitó felvit	150
241018	133605	2018-01-01 nyitó felvit	150
241018	133618	2018-01-12	120
241018	133625	2018-01-12	120
241018	133631	1993-10-20 nyitó felvit	150
241018	133632	1993-10-20 nyitó felvit	150
241018	133633	1993-10-20 nyitó felvit	150
241018	133634	1993-10-20 nyitó felvit	150
241025	133648	2018-01-12	120
241025	133661	2018-01-12	120
241025	133668	2000-04-11 nyitó felvit	150
241025	133669	2000-04-11 nyitó felvit	150
241025	133672	2000-04-11 nyitó felvit	150
241025	133673	2000-04-11 nyitó felvit	150
241037	133688	2018-01-12	120
241037	133718	2018-01-12	120
241037	133719	2000-04-11 nyitó felvit	150
241037	133720	2000-04-11 nyitó felvit	150
241037	133724	2000-04-11 nyitó felvit	150
241037	133725	2000-04-11 nyitó felvit	150
241153	133628	2018-01-01 nyitó felvit	150
241153	133800	2018-01-12	120
241153	133809	2018-01-12	120
241153	133820	1993-10-20 nyitó felvit	150
241153	133821	1993-10-20 nyitó felvit	150
241153	133826	1993-10-20 nyitó felvit	150
241153	133827	1993-10-20 nyitó felvit	150
246057	134497	2018-01-13	120
246057	134500	2018-01-13	120
246057	134503	1993-10-20 nyitó felvit	150
246057	134504	1993-10-20 nyitó felvit	150
246057	134506	1993-10-20 nyitó felvit	150
246057	134507	1993-10-20 nyitó felvit	150
246062	134516	2018-01-13	120
246062	134520	2018-01-13	120
246062	134526	2000-04-11 nyitó felvit	150
246062	134527	2000-04-11 nyitó felvit	150
246062	134528	2000-04-11 nyitó felvit	150
246062	134529	2000-04-11 nyitó felvit	150
246067	134540	2018-01-13	120
246067	134543	1993-10-20 nyitó felvit	150
246067	134544	1993-10-20 nyitó felvit	150
246071	134547	2018-01-13	120
246071	134550	2018-01-13	120
246071	134551	1993-10-20 nyitó felvit	150
246071	134552	1993-10-20 nyitó felvit	150
246071	134553	1993-10-20 nyitó felvit	150
246071	134554	1993-10-20 nyitó felvit	150
246076	134558	2018-01-13	120

246076	134559	2018-01-13	120
246076	134560	1993-10-20 nyitó felvit	150
246076	134561	1993-10-20 nyitó felvit	150
246076	134562	1993-10-20 nyitó felvit	150
246076	134563	1993-10-20 nyitó felvit	150
246077	134568	2018-01-13	120
246077	134569	1993-10-20 nyitó felvit	150
246077	134570	1993-10-20 nyitó felvit	150
246080	134576	2018-01-13	120
246080	134577	2018-01-13	120
246080	134580	1993-10-20 nyitó felvit	150
246080	134581	1993-10-20 nyitó felvit	150
246080	134587	1993-10-20 nyitó felvit	150
246080	134588	1993-10-20 nyitó felvit	150
246084	134596	2018-01-13	120
246084	134599	2018-01-13	120
246084	134600	1993-10-20 nyitó felvit	150
246084	134601	1993-10-20 nyitó felvit	150
246084	134603	1993-10-20 nyitó felvit	150
246084	134604	1993-10-20 nyitó felvit	150
246087	134611	2018-01-13	120
246087	134612	1993-10-20 nyitó felvit	150
246087	134613	1993-10-20 nyitó felvit	150
246092	134621	2018-01-13	120
246092	134633	2018-01-13	120
246092	134637	1993-10-20 nyitó felvit	150
246092	134638	1993-10-20 nyitó felvit	150
246092	134639	1993-10-20 nyitó felvit	150
246092	134640	1993-10-20 nyitó felvit	150
246113	134694	2018-01-13	120
246113	134697	1993-10-20 nyitó felvit	150
246113	134698	1993-10-20 nyitó felvit	150
246116	134482	2018-01-01 nyitó felvit	150
246116	134705	2018-01-13	120
246116	134709	2018-01-13	120
246116	134714	1993-10-20 nyitó felvit	150
246116	134715	1993-10-20 nyitó felvit	150
246116	134717	1993-10-20 nyitó felvit	150
246116	134718	1993-10-20 nyitó felvit	150
246165	134878	2018-01-13	120
246165	134879	1993-10-20 nyitó felvit	150
246165	134880	1993-10-20 nyitó felvit	150
246171	134893	2018-01-13	120
246171	134894	1993-10-20 nyitó felvit	150
246171	134895	1993-10-20 nyitó felvit	150
246176	134904	2018-01-13	120
246176	134909	2018-01-13	120
246176	134910	1993-10-20 nyitó felvit	150
246176	134911	1993-10-20 nyitó felvit	150
246176	134912	2012-07-01 nyitó felvit	150

246176	134913	2012-07-01	nyitó felvit	150
246180	134920	2018-01-13		120
246180	134921	1993-10-20	nyitó felvit	150
246180	134922	1993-10-20	nyitó felvit	150
246182	134930	2018-01-13		120
246182	134931	1993-10-20	nyitó felvit	150
246182	134932	1993-10-20	nyitó felvit	150
246184	134937	2018-01-13		120
246184	134939	2018-01-13		120
246184	134940	1993-10-20	nyitó felvit	150
246184	134941	1993-10-20	nyitó felvit	150
246184	134942	1993-10-20	nyitó felvit	150
246184	134943	1993-10-20	nyitó felvit	150
246186	134951	2018-01-13		120
246186	134952	2018-01-13		120
246186	134956	1993-10-20	nyitó felvit	150
246186	134957	1993-10-20	nyitó felvit	150
246186	134958	1993-10-20	nyitó felvit	150
246186	134959	1993-10-20	nyitó felvit	150
246188	134966	2018-01-13		120
246188	134967	1993-10-20	nyitó felvit	150
246188	134968	1993-10-20	nyitó felvit	150
246204	135024	2010-10-07	nyitó felvit	150
246204	135025	2010-10-07	nyitó felvit	150
246204	135027	1993-10-20	nyitó felvit	150
246204	135028	1993-10-20	nyitó felvit	150
246209	135035	2018-01-13		120
246209	135037	2018-01-13		120
246209	135040	1993-10-20	nyitó felvit	150
246209	135041	1993-10-20	nyitó felvit	150
246209	135044	1993-10-20	nyitó felvit	150
246209	135045	1993-10-20	nyitó felvit	150
246212	135053	2018-01-13		120
246212	135054	1993-10-20	nyitó felvit	150
246212	135055	1993-10-20	nyitó felvit	150
246214	135061	2018-01-13		120
246214	135063	1993-10-20	nyitó felvit	150
246214	135064	1993-10-20	nyitó felvit	150
246217	134867	2018-01-01	nyitó felvit	150
246217	135079	2018-01-13		120
246217	135080	1993-10-20	nyitó felvit	150
246217	135081	1993-10-20	nyitó felvit	150
246246	135196	2018-01-13		120
246246	135197	1993-10-20	nyitó felvit	150
246246	135198	1993-10-20	nyitó felvit	150
246247	135207	2018-01-13		120
246247	135212	2018-01-13		120
246247	135215	1993-10-20	nyitó felvit	150
246247	135216	1993-10-20	nyitó felvit	150
246247	135217	1993-10-20	nyitó felvit	150

246247	135218	1993-10-20	nyitó felvit	150
246253	135193	2018-01-01	nyitó felvit	150
246253	135233	2018-01-15		120
246253	135237	2018-01-15		120
246253	135238	1993-10-20	nyitó felvit	150
246253	135239	1993-10-20	nyitó felvit	150
246253	135240	1993-10-20	nyitó felvit	150
246253	135241	1993-10-20	nyitó felvit	150
246260	135258	2018-01-15		120
246260	135261	1993-10-20	nyitó felvit	150
246260	135262	1993-10-20	nyitó felvit	150
246264	135267	2018-01-15		120
246264	135270	1993-10-20	nyitó felvit	150
246264	135271	1993-10-20	nyitó felvit	150
246267	135282	2018-01-15		120
246267	135283	1993-10-20	nyitó felvit	150
246267	135284	1993-10-20	nyitó felvit	150
234769	110694	2018-01-01	nyitó felvit	150
234769	110709	2018-01-15		120
234769	110713	1993-10-20	nyitó felvit	150
234769	110714	1993-10-20	nyitó felvit	150
234620	110671	2018-01-01	nyitó felvit	150
234620	110688	2018-01-15		120
234620	110689	1993-10-20	nyitó felvit	150
234620	110690	1993-10-20	nyitó felvit	150
234063	110628	2018-01-01	nyitó felvit	150
234063	110638	2018-01-15		120
234063	110640	1993-10-20	nyitó felvit	150
234063	110642	1993-10-20	nyitó felvit	150
230749	110403	2018-01-01	nyitó felvit	150
230749	110417	2018-01-15		120
230749	110581	2018-01-15		120
230749	110583	2000-04-11	nyitó felvit	150
230749	110584	2000-04-11	nyitó felvit	150
230749	110588	2000-04-11	nyitó felvit	150
230749	110589	2000-04-11	nyitó felvit	150
230210	110350	2018-01-01	nyitó felvit	150
230210	110394	2018-01-15		120
230210	110398	1993-10-20	nyitó felvit	150
230210	110399	1993-10-20	nyitó felvit	150
230064	106251	2018-01-01	nyitó felvit	150
230064	110346	2018-01-15		120
230064	110347	1993-10-20	nyitó felvit	150
230064	110348	1993-10-20	nyitó felvit	150
229479	106220	2018-01-01	nyitó felvit	150
229479	106226	2018-01-15		120
229479	106231	1993-10-20	nyitó felvit	150
229479	106232	1993-10-20	nyitó felvit	150
229428	106202	2018-01-01	nyitó felvit	150
229428	106216	2018-01-15		120



229428	106218	1993-10-20	nyitó felvit	150
229428	106219	1993-10-20	nyitó felvit	150
229138	106174	2018-01-01	nyitó felvit	150
229138	106188	2018-01-12		120
229138	106189	1993-10-20	nyitó felvit	150
229138	106190	1993-10-20	nyitó felvit	150
218765	104740	2018-01-11		120
218765	104752	2018-01-11		120
218765	104781	2018-01-11		120
218765	104786	2010-01-01	nyitó felvit	150
218765	104787	2010-01-01	nyitó felvit	150
218765	104794	2010-01-01	nyitó felvit	150
218765	104795	2010-01-01	nyitó felvit	150
218765	104799	1993-10-20	nyitó felvit	150
218765	104800	1993-10-20	nyitó felvit	150
218765	104808	2018-01-11		120
218528	104646	2018-01-11		120
218528	104692	2010-01-01	nyitó felvit	150
218528	104694	2010-01-01	nyitó felvit	150
218528	104697	1993-10-20	nyitó felvit	150
218528	104698	1993-10-20	nyitó felvit	150
218528	104704	2018-01-11		120
218528	104712	2018-01-11		120
212684	103844	2018-01-01	nyitó felvit	150
212684	104222	2018-01-11		120
212684	104234	2018-01-11		120
212684	104255	1993-10-20	nyitó felvit	150
212684	104256	1993-10-20	nyitó felvit	150
212684	104257	1993-10-20	nyitó felvit	150
212684	104258	1993-10-20	nyitó felvit	150
212680	104169	2018-01-01	nyitó felvit	150
212680	104193	2018-01-11		120
212680	104197	2018-01-11		120
212680	104198	2010-01-01	nyitó felvit	150
212680	104199	2010-01-01	nyitó felvit	150
212680	104204	1993-10-20	nyitó felvit	150
212680	104205	1993-10-20	nyitó felvit	150
212680	104210	2018-01-11		120
212680	104211	2018-01-11		120
212676	104180	2018-01-11		120
212676	104181	1993-10-20	nyitó felvit	150
212676	104182	1993-10-20	nyitó felvit	150
206936	103149	2018-01-01	nyitó felvit	150
206936	103157	2018-01-11		120
206936	103160	1993-10-20	nyitó felvit	150
206936	103161	1993-10-20	nyitó felvit	150
206936	103162	2018-01-11		120
206708	103096	2018-01-01	nyitó felvit	150
206708	103099	2018-01-11		120
206708	103100	2018-01-11		120

206708	103107	2018-01-11	120
206708	103108	2018-01-11	120
206708	103109	2013-01-01	150
206708	103110	2013-01-01	150
206708	103112	2010-01-01 nyitó felvit	150
206708	103113	2010-01-01 nyitó felvit	150
206708	103114	2013-01-01 nyitó felvit	150
206708	103115	2013-01-01 nyitó felvit	150
206708	103116	2013-01-01 nyitó felvit	150
206708	103117	2013-01-01 nyitó felvit	150
206708	103119	2018-01-11	120
206708	103120	2018-01-11	120
206708	103123	2018-01-11	120
206708	103124	2018-01-11	120
204399	101627	2018-01-01 nyitó felvit	150
204399	101638	2018-01-10	120
204399	101640	2018-01-10	120
204399	101643	2000-04-11 nyitó felvit	150
204399	101644	2000-04-11 nyitó felvit	150
204399	101647	2000-04-11 nyitó felvit	150
204399	101648	2000-04-11 nyitó felvit	150
204281	101590	2018-01-01 nyitó felvit	150
204281	101610	2018-01-10	120
204281	101618	2018-01-10	120
204281	101619	1993-10-20 nyitó felvit	150
204281	101620	1993-10-20 nyitó felvit	150
204281	101621	1993-10-20 nyitó felvit	150
204281	101622	1993-10-20 nyitó felvit	150
192545	93227	2018-01-01 nyitó felvit	150
192545	93253	2010-01-01 nyitó felvit	150
192545	93254	2010-01-01 nyitó felvit	150
192545	93257	2000-04-11 nyitó felvit	150
192545	93258	2000-04-11 nyitó felvit	150
192545	93259	2000-04-11 nyitó felvit	150
192545	93260	2000-04-11 nyitó felvit	150
184622	92081	2018-01-01 nyitó felvit	150
184622	92279	2018-01-09	120
184622	92362	2018-01-09	120
184622	92471	2016-12-15 nyitó felvit	150
184622	92472	2016-12-15 nyitó felvit	150
184622	92477	2017-01-23 nyitó felvit	150
208996	103459	2018-01-01 nyitó felvit	150
184622	92478	2017-01-23 nyitó felvit	150
184622	92482	2017-01-23 nyitó felvit	150
184622	92483	2017-01-23 nyitó felvit	150
184622	92520	2018-01-09	120
184622	92538	2018-01-01 nyitó felvit	150
184622	92554	2017-01-23 nyitó felvit	150
184622	92555	2017-01-23 nyitó felvit	150
184622	92556	2017-01-23 nyitó felvit	150

184622	92557	2017-01-23	nyitó felvit	150
184622	92578	2018-01-09		120
184622	92581	2018-01-09		120
184615	92109	2018-01-01	nyitó felvit	150
184615	92161	2018-01-09		120
184615	92167	2018-01-09		120
184615	92176	2000-04-11	nyitó felvit	150
184615	92177	2000-04-11	nyitó felvit	150
184615	92179	2000-04-11	nyitó felvit	150
184615	92180	2000-04-11	nyitó felvit	150
182401	91962	2018-01-09	nyitó felvit	150
182401	91998	2018-01-09		120
182401	92013	2018-01-09		120
182401	92016	2000-04-11	nyitó felvit	150
182401	92017	2000-04-11	nyitó felvit	150
182401	92021	2000-04-11	nyitó felvit	150
182401	92022	2000-04-11	nyitó felvit	150
182401	92037	2018-01-09		120
182401	92054	2018-01-09		120
182401	92062	2018-01-09		120
182401	92082	2018-01-09		120
182401	92086	2018-01-09		120
182401	92087	2018-01-09		120
182401	92091	2018-01-09		120
182401	92095	2000-04-11	nyitó felvit	150
182401	92096	2000-04-11	nyitó felvit	150
182401	92099	2000-04-11	nyitó felvit	150
182401	92100	2000-04-11	nyitó felvit	150
241145	133742	2018-01-12		120
241145	133756	2018-01-12		120
241145	133764	1993-10-20	nyitó felvit	150
241145	133765	1993-10-20	nyitó felvit	150
241145	133768	1993-10-20	nyitó felvit	150
241145	133769	1993-10-20	nyitó felvit	150
240008	133456	2018-01-01	nyitó felvit	150
240008	133480	2018-01-12		120
240008	133487	1993-10-20	nyitó felvit	150
240008	133488	1993-10-20	nyitó felvit	150
239839	133427	2018-01-01	nyitó felvit	150
239839	133451	2018-01-12		120
239839	133453	1993-10-20	nyitó felvit	150
239839	133454	1993-10-20	nyitó felvit	150
239616	133333	2018-01-01	nyitó felvit	150
239616	133362	2018-01-12		120
239616	133370	1993-10-20	nyitó felvit	150
239616	133371	1993-10-20	nyitó felvit	150
239611	133316	2018-01-01	nyitó felvit	150
239611	133328	2018-01-12		120
239611	133329	1993-01-02	nyitó felvit	150
239611	133330	1993-01-02	nyitó felvit	150

239231	133272	2018-01-01	nyitó felvit	150
239231	133288	2018-01-12		120
239231	133304	2018-01-12		120
239231	133305	1993-10-20	nyitó felvit	150
239231	133306	1993-10-20	nyitó felvit	150
239231	133309	1993-10-20	nyitó felvit	150
239231	133310	1993-10-20	nyitó felvit	150
238690	133254	2018-01-01	nyitó felvit	150
238690	133269	2018-01-12		120
238690	133270	1993-10-20	nyitó felvit	150
238690	133271	1993-10-20	nyitó felvit	150
236137	117845	2018-01-01	nyitó felvit	150
236137	117855	2018-01-12		120
236137	117856	1993-10-20	nyitó felvit	150
236137	117857	1993-10-20	nyitó felvit	150
235765	117804	2018-01-01	nyitó felvit	150
235765	117828	2018-01-12		120
235765	117832	1993-10-20	nyitó felvit	150
235765	117833	1993-10-20	nyitó felvit	150
182188	91972	2018-01-09		120
182188	91977	2018-01-09		120
182188	91979	2000-04-11	nyitó felvit	150
182188	91980	2000-04-11	nyitó felvit	150
182188	91982	2000-04-11	nyitó felvit	150
182188	91983	2000-04-11	nyitó felvit	150
246269	135292	2018-01-13		120
246269	135295	1993-10-20	nyitó felvit	150
246269	135296	1993-10-20	nyitó felvit	150
246275	135303	2018-01-13		120
246275	135306	2018-01-13		120
246275	135311	1993-10-20	nyitó felvit	150
246275	135312	1993-10-20	nyitó felvit	150
246275	135313	1993-10-20	nyitó felvit	150
246275	135314	1993-10-20	nyitó felvit	150
246281	135332	2018-01-13		120
246281	135341	2018-01-13		120
246281	135345	1993-10-20	nyitó felvit	150
246281	135346	1993-10-20	nyitó felvit	150
246281	135348	1993-10-20	nyitó felvit	150
246281	135349	1993-10-20	nyitó felvit	150
246285	135357	2018-01-13		120
246285	135359	1993-10-20	nyitó felvit	150
246285	135360	1993-10-20	nyitó felvit	150
246287	135230	2018-01-01	nyitó felvit	150
246287	135373	2018-01-13		120
246287	135376	1993-10-20	nyitó felvit	150
246287	135377	1993-10-20	nyitó felvit	150
246959	136611	2018-01-14		120
246959	136612	1993-10-20	nyitó felvit	150
246959	136613	1993-10-20	nyitó felvit	150

246960	136616	2018-01-14	120
246960	136617	1993-10-20 nyitó felvit	150
246960	136618	1993-10-20 nyitó felvit	150
246962	136609	2018-01-01 nyitó felvit	150
246962	136625	2018-01-14	120
246962	136627	2018-01-14	120
246962	136629	2016-12-15 nyitó felvit	150
246962	136630	2016-12-15 nyitó felvit	150
246962	136632	2000-04-11 nyitó felvit	150
246962	136633	2000-04-11 nyitó felvit	150
246962	136634	2000-04-11 nyitó felvit	150
246962	136635	2000-04-11 nyitó felvit	150
246966	136641	2018-01-14	120
246966	136642	2018-01-14	120
246966	136643	2000-04-11 nyitó felvit	150
246966	136644	2000-04-11 nyitó felvit	150
246966	136645	2000-04-11 nyitó felvit	150
246966	136646	2000-04-11 nyitó felvit	150
246970	136667	2018-01-14	120
246970	136668	1993-10-20 nyitó felvit	150
246970	136669	1993-10-20 nyitó felvit	150
246972	136677	2018-01-14	120
246972	136681	2018-01-14	120
246972	136684	2018-01-14	120
246972	136685	2010-01-01 nyitó felvit	150
246972	136686	2010-01-01 nyitó felvit	150
246972	136687	2000-04-11 nyitó felvit	150
246972	136688	2000-04-11 nyitó felvit	150
246972	136692	2000-04-11 nyitó felvit	150
246972	136693	2000-04-11 nyitó felvit	150
247087	136708	2018-01-14	120
247087	136713	2018-01-14	120
247087	136714	2000-04-11 nyitó felvit	150
247087	136715	2000-04-11 nyitó felvit	150
247087	136716	2000-04-11 nyitó felvit	150
247087	136717	2000-04-11 nyitó felvit	150
247091	136720	2018-01-14	120
247091	136723	2000-04-11 nyitó felvit	150
247091	136724	2000-04-11 nyitó felvit	150
247091	136725	2018-01-14	120
247095	136621	2018-01-14 nyitó felvit	150
247095	136732	2018-01-14	120
247095	136733	2018-01-14	120
247095	136734	2000-04-11 nyitó felvit	150
247095	136735	2000-04-11 nyitó felvit	150
247095	136736	2000-04-11 nyitó felvit	150
247095	136737	2000-04-11 nyitó felvit	150
247169	137022	2018-01-14	120
247169	137031	2018-01-14	120
247169	137045	2018-01-14	120

247169	137049	2010-01-01	nyitó felvit	150
247169	137050	2010-01-01	nyitó felvit	150
247169	137051	2000-04-11	nyitó felvit	150
247169	137052	2000-04-11	nyitó felvit	150
247169	137053	2000-04-11	nyitó felvit	150
247169	137054	2000-04-11	nyitó felvit	150
247173	137067	2018-01-14		120
247173	137070	2018-01-14		120
247173	137073	1993-10-20	nyitó felvit	150
247173	137074	1993-10-20	nyitó felvit	150
247173	137077	1993-10-20	nyitó felvit	150
247173	137078	1993-10-20	nyitó felvit	150
247175	137084	2018-01-14		120
247175	137085	2018-01-14		120
247175	137088	1993-10-20	Nyitó felvit	150
247175	137089	1993-10-20	Nyitó felvit	150
247175	137092	1993-10-20	Nyitó felvit	150
247175	137093	1993-10-20	Nyitó felvit	150
247178	137098	2018-01-14		120
247178	137111	2018-01-14		120
247178	137112	2000-04-11	nyitó felvit	150
247178	137113	2000-04-11	nyitó felvit	150
247178	137114	2000-04-11	nyitó felvit	150
247178	137115	2000-04-11	nyitó felvit	150
247182	137117	2018-01-14		120
247182	137124	2018-01-14		120
247182	137126	1993-10-20	nyitó felvit	150
247182	137127	1993-10-20	nyitó felvit	150
247182	137130	1993-10-20	nyitó felvit	150
247182	137131	1993-10-20	nyitó felvit	150
247185	137154	2018-01-14		120
247185	137161	2018-01-14		120
247185	137164	2000-04-11	nyitó felvit	150
247185	137165	2000-04-11	nyitó felvit	150
247185	137168	2000-04-11	nyitó felvit	150
247185	137169	2000-04-11	nyitó felvit	150
247192	137192	2018-01-14		120
247192	137203	2018-01-14		120
247192	137209	2000-04-11	nyitó felvit	150
247192	137210	2000-04-11	nyitó felvit	150
247192	137211	2000-04-11	nyitó felvit	150
247192	137212	2000-04-11	nyitó felvit	150
247196	137230	2018-01-14		120
247196	137232	2018-01-14		120
247196	137233	2000-04-11	nyitó felvit	150
247196	137234	2000-04-11	nyitó felvit	150
247196	137235	2000-04-11	nyitó felvit	150
247196	137236	2000-04-11	nyitó felvit	150
247200	137252	2018-01-14		120
247200	137260	2018-01-14		120

247200	137261	1993-10-20	nyitó felvit	150
247200	137262	1993-10-20	nyitó felvit	150
247200	137264	2014-04-01	nyitó felvit	150
247200	137265	2014-04-01	nyitó felvit	150
247200	137270	2018-01-14		120
247202	137275	2018-01-14		120
247202	137290	2018-01-14		120
247202	137293	2000-04-11	nyitó felvit	150
247202	137294	2000-04-11	nyitó felvit	150
247202	137299	2000-04-11	nyitó felvit	150
247202	137300	2000-04-11	nyitó felvit	150
247209	137345	2018-01-14		120
247209	137354	1993-10-20	nyitó felvit	150
247209	137355	1993-10-20	nyitó felvit	150
247213	137368	2018-01-14		120
247213	137369	1993-10-20	nyitó felvit	150
247213	137370	1993-10-20	nyitó felvit	150
247216	137372	2018-01-14		120
247216	137373	2018-01-14		120
247216	137374	2000-04-11	nyitó felvit	150
247216	137375	2000-04-11	nyitó felvit	150
247216	137377	2000-04-11	nyitó felvit	150
247216	137378	2000-04-11	nyitó felvit	150
247220	137384	2018-01-14		120
247220	137389	2018-01-14		120
247220	137392	2000-04-11	nyitó felvit	150
247220	137393	2000-04-11	nyitó felvit	150
247220	137404	2000-04-11	nyitó felvit	150
247220	137405	2000-04-11	nyitó felvit	150
247220	137406	2000-04-11	nyitó felvit	150
247220	137407	2000-04-11	nyitó felvit	150
247226	137426	2018-01-14		120
247226	137427	2018-01-14		120
247226	137432	1993-10-20	nyitó felvit	150
247226	137433	1993-10-20	nyitó felvit	150
247226	137435	1993-10-20	nyitó felvit	150
247226	137436	1993-10-20	nyitó felvit	150
247230	137456	2018-01-14		120
247230	137459	2018-01-14		120
247230	137461	2018-01-14		120
247230	137467	2018-01-14		120
247230	137469	2010-01-01	nyitó felvit	150
247230	137470	2010-01-01	nyitó felvit	150
247230	137471	2011-01-01	nyitó felvit	150
247230	137472	2011-01-01	nyitó felvit	150
247230	137473	2000-04-11	nyitó felvit	150
247230	137474	2000-04-11	nyitó felvit	150
247234	137484	2018-01-14		120
247234	137489	1993-10-20	nyitó felvit	150
247234	137490	1993-10-20	nyitó felvit	150

247238	137504	2018-01-14	120
247238	137507	1993-10-20 nyitó felvit	150
247238	137508	1993-10-20 nyitó felvit	150
247243	137018	2018-01-01 nyitó felvit	150
247243	137606	2018-01-14	120
247243	137617	1993-10-20 nyitó felvit	150
247243	137618	1993-10-20 nyitó felvit	150
247263	137641	2018-01-14	120
247263	137646	2018-01-14	120
247263	137651	2000-04-11 nyitó felvit	150
247263	137652	2000-04-11 nyitó felvit	150
247263	137654	2000-04-11 nyitó felvit	150
247263	137655	2000-04-11 nyitó felvit	150
247272	137671	2018-01-14	120
247272	137675	1993-10-20 nyitó felvit	150
247272	137676	1993-10-20 nyitó felvit	150
247283	137725	2018-01-14	120
247283	137726	1993-10-20 nyitó felvit	150
247283	137727	1993-10-20 nyitó felvit	150
247289	137604	2018-01-01 nyitó felvit	150
247289	137743	2018-01-14	120
247289	137744	1993-10-20 nyitó felvit	150
247289	137745	1993-10-20 nyitó felvit	150
257599	138260	2018-01-01 nyitó felvit	150
257599	138287	2018-01-15	120
257599	138299	2018-01-15	120
257599	138307	2018-01-15	120
257599	138308	2018-01-15	120
257599	142494	2010-01-01 nyitó felvit	150
257599	142495	2010-01-01 nyitó felvit	150
257599	142496	2010-01-01 nyitó felvit	150
257599	142498	2013-10-01 nyitó felvit	150
257599	142499	2013-10-01 nyitó felvit	150
257599	142501	1993-10-20 nyitó felvit	150
257599	142502	1993-10-20 nyitó felvit	150
257599	142511	2018-01-15	120
257599	142514	2018-01-15	120
257599	142517	2018-01-15	120
257599	142524	2010-01-01 nyitó felvit	150
257599	142525	2010-01-01 nyitó felvit	150
257599	142527	2018-01-15	120
258148	142533	2018-01-01 nyitó felvit	150
258148	142555	2018-01-15	120
258148	142560	1993-10-20 nyitó felvit	150
258148	142561	1993-10-20 nyitó felvit	150
258866	142566	2018-01-01 nyitó felvit	150
258866	142583	2018-01-15	120
258866	142584	1993-10-20 nyitó felvit	150
258866	142585	1993-10-20 nyitó felvit	150
259405	142594	2018-01-01 nyitó felvit	150



259405	142614	2018-01-1 <sup>5</sup>	120
259405	142616	1993-10-2 <sup>0</sup> nyitó felvit	150
259405	142617	1993-10-2 <sup>0</sup> nyitó felvit	150
259414	142619	2018-01-01 nyitó felvit	150
259414	142628	2018-01-1 <sup>5</sup>	120
259414	142629	1993-10-2 <sup>0</sup> nyitó felvit	150
259414	142630	1993-10-2 <sup>0</sup> nyitó felvit	150
259858	150467	2018-01-01 nyitó felvit	150
259858	150482	2018-01-1 <sup>5</sup>	120
259858	158313	2018-01-1 <sup>5</sup>	120
259858	166171	1993-10-2 <sup>0</sup> nyitó felvit	150
259858	166172	1993-10-2 <sup>0</sup> nyitó felvit	150
259858	166178	1993-10-2 <sup>0</sup> nyitó felvit	150
259858	166179	1993-10-2 <sup>0</sup> nyitó felvit	150
266003	166462	2018-01-01 nyitó felvit	150
266003	166476	2018-01-1 <sup>5</sup>	120
266003	166493	2018-01-1 <sup>5</sup>	120
266003	166495	1993-10-2 <sup>0</sup> nyitó felvit	150
266003	166496	1993-10-2 <sup>0</sup> nyitó felvit	150
266003	166501	1993-10-2 <sup>0</sup> nyitó felvit	150
266003	166502	1993-10-2 <sup>0</sup> nyitó felvit	150
266437	166509	2018-01-01 nyitó felvit	150
266437	166534	2018-01-1 <sup>5</sup>	120
266437	166540	2018-01-1 <sup>5</sup>	120
266437	166549	2018-01-1 <sup>5</sup>	120
266437	166555	2010-01-01 nyitó felvit	150
266437	166556	2010-01-01 nyitó felvit	150
266437	166557	2010-01-01 nyitó felvit	150
266437	166558	2010-01-01 nyitó felvit	150
266437	166562	1993-10-2 <sup>0</sup> nyitó felvit	150
266437	166563	1993-10-2 <sup>0</sup> nyitó felvit	150
266437	1250965	2018-03-2 <sup>2</sup> nyitó felvit	150
266437	1250966	2018-03-2 <sup>2</sup> nyitó felvit	150
266437	1250968	2018-03-2 <sup>2</sup> nyitó felvit	150
266437	1250969	2018-03-2 <sup>2</sup> nyitó felvit	150
266437	1250970	2018-03-2 <sup>2</sup> nyitó felvit	150
266437	1250971	2018-03-2 <sup>2</sup> nyitó felvit	150
266437	1250973	2018-03-2 <sup>2</sup> nyitó felvit	150
266437	1250974	2018-03-2 <sup>2</sup> nyitó felvit	150
266437	1250975	2018-03-2 <sup>2</sup> nyitó felvit	150
266437	1250976	2018-03-2 <sup>2</sup> nyitó felvit	150
266437	1250979	2018-03-2 <sup>2</sup> nyitó felvit	150
266437	1250980	2018-03-2 <sup>2</sup> nyitó felvit	150
266437	1250991	2018-03-2 <sup>2</sup> nyitó felvit	150
266437	1250992	2018-03-2 <sup>2</sup> nyitó felvit	150
266437	1250993	2018-03-2 <sup>2</sup> nyitó felvit	150
266437	1250994	2018-03-2 <sup>2</sup> nyitó felvit	150
266437	1251008	2017-12-31 rontott nyi	150
266437	1251009	2018-03-2 <sup>2</sup>	120
266437	1251013	2018-03-2 <sup>2</sup>	120

266437	1251014	2018-03-22	120
266437	1251018	1993-10-20 nyitó felvit	150
266437	1251019	1993-10-20 nyitó felvit	150
266437	1251020	2010-01-01 nyitó felvit	150
266437	1251021	2010-01-01 nyitó felvit	150
266437	1251022	2010-01-01 nyitó felvit	150
266437	1251023	2010-01-01 nyitó felvit	150
266437	1251028	2018-03-22	120
266437	1251030	2018-03-22	120
266777	166571	2018-01-01 nyitó felvit	150
266777	166592	2018-01-15	120
266777	166610	2018-01-15	120
266777	166627	1993-10-20 nyitó felvit	150
266777	166628	1993-10-20 nyitó felvit	150
266777	166630	1993-10-20 nyitó felvit	150
266777	166631	1993-10-20 nyitó felvit	150
266777	166637	2018-01-15	120
273318	166725	2018-01-01 nyitó felvit	150
273318	166742	2018-01-15	120
273318	166760	2018-01-15	120
273318	166769	2018-01-15	120
273318	166778	2018-01-15	120
273318	166779	2016-12-15 nyitó felvit	150
273318	166780	2016-12-15 nyitó felvit	150
273318	166783	1993-10-20 nyitó felvit	150
273318	166784	1993-10-20 nyitó felvit	150
273318	166789	2010-01-01 nyitó felvit	150
273318	166790	2010-01-01 nyitó felvit	150
273318	166798	1993-10-30 nyitó felvit	150
273318	166799	1993-10-30 nyitó felvit	150
273318	166800	2018-01-15	120
273318	166802	2018-01-15	120
273318	166803	2018-01-15	120
273318	166807	2018-01-15	120
273496	166810	2018-01-15	120
273496	166815	1993-10-20 nyitó felvit	150
273496	166816	1993-10-20 nyitó felvit	150
273678	166839	2018-01-15	120
273678	166844	1993-10-20 nyitó felvit	150
273678	166845	1993-10-20 nyitó felvit	150
273681	166856	2018-01-15	120
273681	166857	1993-10-20 nyitó felvit	150
273681	166858	1993-10-20 nyitó felvit	150
273685	166865	2018-01-15	120
273685	166869	1993-10-20 nyitó felvit	150
273685	166870	1993-10-20 nyitó felvit	150
273688	166881	2018-01-15	120
273688	166883	1993-10-20 nyitó felvit	150
273688	166884	1993-10-20 nyitó felvit	150
273692	166891	2018-01-15	120

273692	166893	1993-10-20	nyitó felvit	150
273692	166894	1993-10-20	nyitó felvit	150
274835	166906	2018-01-15		120
274835	166909	1993-10-20	nyitó felvit	150
274835	166910	1993-10-20	nyitó felvit	150
274837	166933	2018-01-15		120
274837	166936	1993-10-20	nyitó felvit	150
274837	166937	1993-10-20	nyitó felvit	150
274842	166944	2018-01-15		120
274842	166954	2018-01-15		120
274842	166957	1993-10-20	nyitó felvit	150
274842	166958	1993-10-20	nyitó felvit	150
274842	166959	1993-10-20	nyitó felvit	150
274842	166960	1993-10-20	nyitó felvit	150
274848	166971	2018-01-15		120
274848	166982	1993-10-20	nyitó felvit	150
274848	166983	1993-10-20	nyitó felvit	150
274855	167008	2018-01-15		120
274855	167009	1993-10-20	nyitó felvit	150
274855	167010	1993-10-20	nyitó felvit	150
274861	167018	2018-01-15		120
274861	167023	1993-10-20	nyitó felvit	150
274861	167024	1993-10-20	nyitó felvit	150
275100	167033	2018-01-15		120
275100	167036	1993-10-20	nyitó felvit	150
275100	167037	1993-10-20	nyitó felvit	150
275103	167054	2018-01-15		120
275103	167060	1993-10-20	nyitó felvit	150
275103	167061	1993-10-20	nyitó felvit	150
275103	167062	2010-01-01	nyitó felvit	150
275103	167063	2010-01-01	nyitó felvit	150
275103	167066	1993-10-20	nyitó felvit	150
275103	167067	1993-10-20	nyitó felvit	150
275174	167074	2018-01-15		120
275174	167075	2005-05-02	nyitó felvit	150
275174	167076	2005-05-02	nyitó felvit	150
275176	167093	2018-01-15		120
275176	167094	2005-05-02	nyitó felvit	150
275176	167095	2005-05-02	nyitó felvit	150
275179	167100	2018-01-15		120
275179	167101	1993-10-20	nyitó felvit	150
275179	167102	1993-10-20	nyitó felvit	150
275180	166777	2018-01-01	nyitó felvit	150
275180	167115	2018-01-15		120
275180	167119	2005-05-02	nyitó felvit	150
275180	167120	2005-05-02	nyitó felvit	150
276126	167699	2018-01-01	nyitó felvit	150
276126	167706	2018-01-15		120
276126	167708	2018-01-15		120
276126	167710	1993-10-20	nyitó felvit	150

276126	167711	1993-10-20	nyitó felvit	150
276126	167712	1993-10-20	nyitó felvit	150
276126	167713	1993-10-20	nyitó felvit	150
276130	167714	2018-01-01	nyitó felvit	150
276130	167721	2018-01-16		120
276130	167724	2018-01-16		120
276130	167727	2010-01-01	11752	150
276130	167728	2010-01-01	11752	150
276130	167734	2018-01-16		120
276130	167737	2010-01-01	11752	150
276130	167738	2010-01-01	11752	150
276130	167753	2018-01-16		120
276130	167755	2010-01-01	11752	150
276130	167756	2010-01-01	11752	150
276130	167765	2018-01-16		120
276130	167768	2010-01-01	11752	150
276130	167769	2010-01-01	11752	150
276130	167773	2018-01-16		120
276130	167775	2010-01-01	11752	150
276130	167776	2010-01-01	11752	150
276130	167785	2018-01-16		120
276130	167787	2010-01-01	11752	150
276130	167788	2010-01-01	11752	150
276130	167793	2018-01-16		120
276130	167797	2010-01-01	11752	150
276130	167798	2010-01-01	11752	150
276130	167802	2018-01-16		120
276130	167806	2010-01-01	11752	150
276130	167807	2010-01-01	11752	150
276130	167812	2018-01-16		120
276130	167816	2010-01-01	11752	150
276130	167817	2010-01-01	11752	150
276130	167832	2010-01-01	11752	150
276130	167834	2010-01-01	11752	150
276130	167848	2018-01-16		120
276130	167856	2010-01-01	11752	150
276130	167857	2010-01-01	11752	150
276130	167865	2018-01-16		120
276130	167866	2018-01-16		120
276130	167869	2018-01-16		120
276130	167870	2018-01-16		120
276130	167872	2018-01-16		120
276130	167875	2018-01-16		120
276130	167888	2018-01-16		120
276130	167889	2018-01-16		120
276130	167891	2018-01-16		120
276130	167894	2018-01-16		120
276130	167896	2018-01-16		120
276130	167897	1993-10-20	11752	150
276130	167898	1993-10-20	11752	150

276130	167902	2018-01-1€	120
276980	167905	2018-01-01nyitó felvit	150
276980	167923	2018-01-1€	120
276980	167924	1993-10-2€ 11752	150
276980	167925	1993-10-2€ 11752	150
277158	167931	2018-01-01nyitó felvit	150
277158	167950	2018-01-1€	120
277158	167951	1993-10-2€ 11752	150
277158	167952	1993-10-2€ 11752	150
277161	167953	2018-01-01nyitó felvit	150
277161	167971	2018-01-1€	120
277161	167973	1993-10-2€ nyitó felvit	150
277161	167974	1993-10-2€ nyitó felvit	150
277166	167979	2018-01-01nyitó felvit	150
277166	167993	2018-01-1€	120
277166	167996	2018-01-1€	120
277166	168004	2018-01-1€	120
277166	168038	2010-01-01nyitó felvit	150
277166	168039	2010-01-01nyitó felvit	150
277166	168042	2010-01-01nyitó felvit	150
277166	168043	2010-01-01nyitó felvit	150
277166	168048	1994-02-2€ nyitó felvit	150
277166	168049	1994-02-2€ nyitó felvit	150
277166	168055	2018-01-1€	120
277166	168056	2018-01-1€	120
277469	168061	2018-01-1€	120
277469	168068	1993-10-2€ nyitó felvit	150
277469	168069	1993-10-2€ nyitó felvit	150
277480	168059	2018-01-01nyitó felvit	150
277480	168083	2018-01-1€	120
277480	168096	2018-01-1€	120
277480	168098	2018-01-1€	120
277480	170805	2010-01-01nyitó felvit	150
277480	170806	2010-01-01nyitó felvit	150
277480	170807	2010-01-01nyitó felvit	150
277480	170808	2010-01-01nyitó felvit	150
277480	170810	1993-10-2€ nyitó felvit	150
277480	170811	1993-10-2€ nyitó felvit	150
277480	170815	2018-01-1€	120
277480	170826	2018-01-1€	120
277484	170794	2018-01-1€	120
277484	170797	1993-10-2€ nyitó felvit	150
277484	170798	1993-10-2€ nyitó felvit	150
277790	170867	2018-01-1€	120
277790	170871	1993-10-2€ nyitó felvit	150
277790	170872	1993-10-2€ nyitó felvit	150
277795	170856	2018-01-01nyitó felvit	150
277795	170879	2018-01-1€	120
277795	170887	2018-01-1€	120
277795	170902	2018-01-1€	120

277795	170913	1993-10-20	nyitó felvit	150
277795	170914	1993-10-20	nyitó felvit	150
277795	170919	2010-01-01	nyitó felvit	150
277795	170920	2010-01-01	nyitó felvit	150
277795	170922	1993-10-20	nyitó felvit	150
277795	170924	1993-10-20	nyitó felvit	150
277795	170925	2018-01-16		120
277795	170929	2018-01-16		120
277795	170932	2018-01-16		120
277976	170897	2018-01-16		120
277976	170938	2018-01-16		120
277976	170941	1993-10-20	nyitó felvit	150
277976	170942	1993-10-20	nyitó felvit	150
277976	170945	1993-10-20	nyitó felvit	150
277976	170946	1993-10-20	nyitó felvit	150
278387	170934	2018-01-01	nyitó felvit	150
278387	170953	2018-01-16		120
278387	171076	2018-01-16		120
278387	171223	2018-01-16		120
278387	171229	2018-01-16		120
278387	171233	2018-01-16		120
278387	171275	1994-01-13	nyitó felvit	150
278387	171276	1994-01-13	nyitó felvit	150
278387	171279	2015-09-22	nyitó felvit	150
278387	171280	2015-09-22	nyitó felvit	150
278387	171302	2013-10-01	nyitó felvit	150
278387	171303	2013-10-01	nyitó felvit	150
278387	171305	1994-01-13	nyitó felvit	150
278387	171306	1994-01-13	nyitó felvit	150
278387	171307	1994-01-13	nyitó felvit	150
278387	171308	1994-01-13	nyitó felvit	150
278387	171309	2015-09-22		150
278387	171310	2015-09-22		150
278387	171316	2010-01-01	nyitó felvit	150
278387	171317	2010-01-01	nyitó felvit	150
278387	171332	2010-01-01	nyitó felvit	150
278387	171333	2010-01-01	nyitó felvit	150
278387	171343	2018-01-16		120
278387	171344	2018-01-16		120
278387	171346	2018-01-16		120
278387	171355	2018-01-16		120
278387	171367	2018-01-16		120
278387	171372	2018-01-16	nyitó felvit	150
278387	171373	2018-01-16	nyitó felvit	150
278387	171378	2015-09-22	nyitó felvit	150
278387	171379	2015-09-22	nyitó felvit	150
278387	171382	2018-01-16		120
278391	170957	2018-01-16		120
278391	170958	1993-10-20	nyitó felvit	150
278391	170959	1993-10-20	nyitó felvit	150

278396	170987	2018-01-1€	120
278396	170995	1993-10-2€ nyitó felvit	150
278396	170996	1993-10-2€ nyitó felvit	150
279004	171026	2018-01-1€	120
279004	171041	2018-01-1€	120
279004	171043	1993-10-2€ nyitó felvit	150
279004	171044	1993-10-2€ nyitó felvit	150
279004	171047	1993-10-2€ nyitó felvit	150
279004	171048	1993-10-2€ nyitó felvit	150
279181	171071	2018-01-1€	120
279181	171102	2018-01-1€	120
279181	171104	1993-12-01 nyitó felvit	150
279181	171105	1993-12-01 nyitó felvit	150
279181	171110	1993-12-01 nyitó felvit	150
279181	171111	1993-12-01 nyitó felvit	150
279565	171142	2018-01-1€	120
279565	171170	2018-01-1€	120
279565	171174	1993-10-2€ nyitó felvit	150
279565	171175	1993-10-2€ nyitó felvit	150
279565	171179	1993-10-2€ nyitó felvit	150
279565	171180	1993-10-2€ nyitó felvit	150
279565	171195	2018-01-1€	120
279850	168028	2018-01-01 nyitó felvit	150
279850	171228	2018-01-1€	120
279850	171338	2018-01-1€	120
279850	171626	1993-10-2€ nyitó felvit	150
279850	171627	1993-10-2€ nyitó felvit	150
279850	171629	1993-10-2€ nyitó felvit	150
279850	171630	1993-10-2€ nyitó felvit	150
281995	171389	2018-01-01 nyitó felvit	150
281995	171416	2018-01-1€	120
281995	171451	2018-01-1€	120
281995	171457	1993-10-2€ nyitó felvit	150
281995	171458	1993-10-2€ nyitó felvit	150
281995	171463	1993-10-2€ nyitó felvit	150
281995	171464	1993-10-2€ nyitó felvit	150
283002	171484	2018-01-01 nyitó felvit	150
283002	171506	2018-01-01 nyitó felvit	150
283002	171512	2018-01-1€	120
283002	171516	1993-10-2€ nyitó felvit	150
283002	171517	1993-10-2€ nyitó felvit	150
283507	171519	2018-01-01 nyitó felvit	150
283507	171549	2018-01-1€	120
283507	171555	2014-10-31 nyitó felvit	150
283507	171556	2014-10-31 nyitó felvit	150
283507	171559	2018-01-1€	120
283763	171561	2018-01-01 nyitó felvit	150
283763	171597	2018-01-1€	120
283763	171603	2014-10-31 nyitó felvit	150
283763	171604	2014-10-31 nyitó felvit	150

283763	171608	2018-01-1€	120
285056	171617	2018-01-01 nyitó felvit	150
285244	171632	2018-01-01 nyitó felvit	150
285244	171660	2018-01-1€	120
285244	171663	1993-10-2€ nyitó felvit	150
285244	171664	1993-10-2€ nyitó felvit	150
285365	171723	2018-01-1€	120
285365	171787	1993-10-2€ nyitó felvit	150
285365	171788	1993-10-2€ nyitó felvit	150
285365	171793	1993-10-2€ nyitó felvit	150
285365	171794	1993-10-2€ nyitó felvit	150
285365	171803	1993-10-2€ nyitó felvit	150
285365	171804	1993-10-2€ nyitó felvit	150
285365	171811	2016-10-01 nyitó felvit	150
285365	171812	2016-10-01 nyitó felvit	150
285365	171815	1993-10-2€ nyitó felvit	150
285365	171817	1993-10-2€ nyitó felvit	150
285454	171666	2018-01-01 nyitó felvit	150
285454	171683	2018-01-1€	120
285454	171686	1993-10-2€ nyitó felvit	150
285454	171687	1993-10-2€ nyitó felvit	150
285916	171690	2018-01-01 nyitó felvit	150
285916	171704	2018-01-1€	120
285916	171706	1993-10-2€ nyitó felvit	150
285916	171707	1993-10-2€ nyitó felvit	150
285924	171712	2018-01-01 nyitó felvit	150
285924	171748	2018-01-1€	120
285924	171752	1993-10-2€ nyitó felvit	150
285924	171753	1993-10-2€ nyitó felvit	150
286028	171760	2018-01-01 nyitó felvit	150
286028	171782	2018-01-1€	120
286028	171785	1993-10-2€ nyitó felvit	150
286028	171786	1993-10-2€ nyitó felvit	150
286042	171807	2018-01-01 nyitó felvit	150
286042	171835	2018-01-1€	120
286042	171857	1993-10-2€ nyitó felvit	150
286042	171858	1993-10-2€ nyitó felvit	150
286264	171848	2018-01-1€	120
286264	171867	2018-01-1€	120
286264	171915	2016-12-1€ nyitó felvit	150
286264	171916	2016-12-1€ nyitó felvit	150
286264	171920	1993-10-2€ nyitó felvit	150
286264	171921	1993-10-2€ nyitó felvit	150
286264	171928	1993-10-2€ nyitó felvit	150
286264	171929	1993-10-2€ nyitó felvit	150
286957	171878	2018-01-01 nyitó felvit	150
286957	171902	2018-01-1€	120
286957	171905	1993-10-2€ nyitó felvit	150
286957	171906	1993-10-2€ nyitó felvit	150
287600	171909	2018-01-01 nyitó felvit	150



287600	171918	2018-01-1€	120
287600	171923	1993-10-2€ nyitó felvit	150
287600	171924	1993-10-2€ nyitó felvit	150
287610	171931	2018-01-01 nyitó felvit	150
287610	171955	2018-01-1€	120
287610	171957	1993-10-2€ nyitó felvit	150
287610	171958	1993-10-2€ nyitó felvit	150
287615	171976	2018-01-1€	120
287615	171983	1993-10-2€ nyitó felvit	150
287615	171984	1993-10-2€ nyitó felvit	150
287619	171960	2018-01-01 nyitó felvit	150
287619	171971	2018-01-1€	120
287619	171981	1993-10-2€ nyitó felvit	150
287619	171982	1993-10-2€ nyitó felvit	150
287797	171999	2018-01-01 nyitó felvit	150
287797	172023	2018-01-1€	120
287797	172027	1993-10-2€ nyitó felvit	150
287797	172028	1993-10-2€ nyitó felvit	150
287797	172053	2018-01-1€	120
287797	172061	1993-10-2€ nyitó felvit	150
287797	172062	1993-10-2€ nyitó felvit	150
287943	172034	2018-01-1€	120
287943	172069	2018-01-1€	120
287943	172108	2018-01-1€	120
287943	172122	2018-01-1€	120
287943	172154	1993-10-2€ nyitó felvit	150
287943	172155	1993-10-2€ nyitó felvit	150
287943	172160	1993-10-2€ nyitó felvit	150
287943	172161	1993-10-2€ nyitó felvit	150
287943	172168	2010-01-01 nyitó felvit	150
287943	172169	2010-01-01 nyitó felvit	150
287943	172175	1993-10-2€ nyitó felvit	150
287943	172176	1993-10-2€ nyitó felvit	150
288041	172066	2018-01-01 nyitó felvit	150
288041	172077	2018-01-1€	120
288041	172081	1993-10-2€ nyitó felvit	150
288041	172082	1993-10-2€ nyitó felvit	150
288041	172100	2018-01-1€	120
288041	172104	1993-10-2€ nyitó felvit	150
288041	172105	1993-10-2€ nyitó felvit	150
288057	172121	2018-01-01 nyitó felvit	150
288057	172134	2018-01-1€	120
288057	172136	1993-10-2€ nyitó felvit	150
288057	172137	1993-10-2€ nyitó felvit	150
288057	172148	2018-01-1€	120
288057	172151	1993-10-2€ nyitó felvit	150
288057	172152	1993-10-2€ nyitó felvit	150
288071	172157	2018-01-01 nyitó felvit	150
288071	172195	2018-01-1€	120
288071	172199	1993-10-2€ nyitó felvit	150

288071	172200	1993-10-20	nyitó felvit	150
288071	172218	2018-01-16		120
288071	172220	2010-01-01	nyitó felvit	150
288071	172221	2010-01-01	nyitó felvit	150
288071	172231	2018-01-16		120
288071	172237	1993-10-20	nyitó felvit	150
288071	172238	1993-10-20	nyitó felvit	150
288071	172264	2018-01-16		120
288071	172270	2014-10-04	1848-1849	150
288071	172271	2014-10-04	1848-1849	150
288071	172284	2018-01-16		120
288071	172293	2018-01-16		120
288399	171328	2018-01-01	nyitó felvit	150
288399	172223	2018-01-16		120
288399	172252	2018-01-16		120
288399	172269	2018-01-16		120
288399	172292	2018-01-16		120
288399	172300	2018-01-16		120
288399	172459	2010-01-01	nyitó felvit	150
288399	172460	2010-01-01	nyitó felvit	150
288399	172462	2010-01-01	nyitó felvit	150
288399	172463	2010-01-01	nyitó felvit	150
288399	172467	2010-01-01	nyitó felvit	150
288399	172468	2010-01-01	nyitó felvit	150
288399	172473	2010-01-01	nyitó felvit	150
288399	172474	2010-01-01	nyitó felvit	150
288399	172476	2010-01-01	nyitó felvit	150
288399	172477	2010-01-01	nyitó felvit	150
288399	172479	2013-10-01	nyitó felvit	150
288399	172480	2013-10-01	nyitó felvit	150
288399	172482	2013-10-01	nyitó felvit	150
288399	172483	2013-10-01	nyitó felvit	150
288399	172484	1993-10-20	nyitó felvit	150
288399	172485	1993-10-20	nyitó felvit	150
288422	172299	2018-01-01	nyitó felvit	150
288422	172314	2018-01-16		120
288422	172323	2018-01-16		120
288422	172325	2011-04-21	1848-1849	150
288422	172326	2011-04-21	1848-1849	150
288422	172328	2018-01-16		120
288422	172332	1993-10-20	1848-1849	150
288422	172333	1993-10-20	1848-1849	150
288514	172339	2018-01-01	nyitó felvit	150
288514	172360	2018-01-16		120
288514	172362	1993-10-20	nyitó felvit	150
288514	172363	1993-10-20	nyitó felvit	150
288514	172373	2018-01-16		120
288514	172377	2010-01-01	nyitó felvit	150
288514	172378	2010-01-01	nyitó felvit	150
288514	172384	2018-01-16		120

288514	172385	1993-10-20	nyitó felvit	150
288514	172386	1993-10-20	nyitó felvit	150
288514	172391	2018-01-16		120
288514	172396	2018-01-16	nyitó felvit	150
288514	172397	2018-01-16	nyitó felvit	150
288514	172401	2010-01-01	nyitó felvit	150
288514	172402	2010-01-01	nyitó felvit	150
288514	172409	2018-01-16		120
288880	172413	2018-01-01	nyitó felvit	150
288880	172431	2018-01-16		120
288880	172437	2015-08-10	nyitó felvit	150
288880	172438	2015-08-10	nyitó felvit	150
288880	172440	2018-01-16		120
288963	172445	2018-01-01	nyitó felvit	150
288963	172457	2018-01-16		120
288963	172495	2018-01-16		120
288963	172500	2018-01-16		120
288963	172501	1993-10-20	nyitó felvit	150
288963	172502	1993-10-20	nyitó felvit	150
288963	172505	2018-01-16		120
288963	172509	1993-10-20	nyitó felvit	150
288963	172510	1993-10-20	nyitó felvit	150
288963	172512	1993-10-20	nyitó felvit	150
288963	172513	1993-10-20	nyitó felvit	150
288963	172517	2015-08-10	nyitó felvit	150
288963	172518	2015-08-10	nyitó felvit	150
288963	172522	2018-01-16		120
289040	172831	2018-01-01	nyitó felvit	150
289040	172864	2018-01-16		120
289040	172887	2018-01-16		120
289040	172891	2010-01-01	nyitó felvit	150
289040	172892	2010-01-01	nyitó felvit	150
289040	172918	2018-01-16		120
289040	172922	1993-10-20	nyitó felvit	150
289040	172923	1993-10-20	nyitó felvit	150
289040	172942	2018-01-16		120
289040	172944	1993-10-20	nyitó felvit	150
289040	172945	1993-10-20	nyitó felvit	150
289040	172963	2018-01-16		120
289040	172967	1993-10-20	nyitó felvit	150
289040	172968	1993-10-20	nyitó felvit	150
289046	172893	2018-01-16		120
289046	172941	2018-01-16		120
289046	172951	1993-10-20	nyitó felvit	150
289046	172952	1993-10-20	nyitó felvit	150
289046	172958	1993-10-20	nyitó felvit	150
289046	172959	1993-10-20	nyitó felvit	150
289488	173016	2018-01-16		120
289488	173026	1993-10-20	nyitó felvit	150
289488	173027	1993-10-20	nyitó felvit	150

289902	173081	2018-01-1€	120
289902	173099	2018-01-1€	120
289902	173127	2018-01-1€	120
289902	173138	1993-10-2€ nyitó felvit	150
289902	173139	1993-10-2€ nyitó felvit	150
289902	173148	1993-10-2€ nyitó felvit	150
289902	173149	1993-10-2€ nyitó felvit	150
289902	173152	1993-10-2€ nyitó felvit	150
289902	173153	1993-10-2€ nyitó felvit	150
290976	173188	2018-01-1€	120
290976	173191	1993-10-2€ nyitó felvit	150
290976	173192	1993-10-2€ nyitó felvit	150
291171	175407	2018-01-1€	120
291171	175410	1993-10-2€ nyitó felvit	150
291171	175411	1993-10-2€ nyitó felvit	150
291353	175426	2018-01-1€	120
291353	175445	2018-01-1€	120
291353	175447	1993-10-2€ nyitó felvit	150
291353	175448	1993-10-2€ nyitó felvit	150
291353	175458	1993-10-2€ nyitó felvit	150
291353	177829	1993-10-2€ nyitó felvit	150
294543	192011	2018-01-1€	120
294543	192014	1993-10-2€ nyitó felvit	150
294543	192015	1993-10-2€ nyitó felvit	150
294575	172858	2018-01-01 nyitó felvit	150
294575	192046	2018-01-1€	120
294575	192068	2018-01-1€	120
294575	192071	1993-10-2€ nyitó felvit	150
294575	192072	1993-10-2€ nyitó felvit	150
294575	192076	1993-10-2€ nyitó felvit	150
294575	192077	1993-10-2€ nyitó felvit	150
295074	197242	2018-01-01 nyitó felvit	150
295074	197257	2018-01-1€	120
295074	197280	2018-01-1€	120
295074	197289	1993-10-2€ nyitó felvét	150
295074	197291	1993-10-2€ nyitó felvét	150
295074	197294	1993-10-2€ nyitó felvit	150
295074	197295	1993-10-2€ nyitó felvit	150
295132	197390	2018-01-01 nyitó felvit	150
295132	197462	2016-06-2€ nyitó felvit	150
295132	197463	2016-06-2€ nyitó felvit	150

M_PAGE_I	MOD_TYPE	PAGE_TYPE	PAGE_NO	ROW_NUM	MOD_TEXT	MOD_OLD	MOD_NEW_VALUE
83101	M	C		JOG	Jogi rendez		10
83101	M	C			Az ingatlan		Kismány utca (Zúzott k
83101	M	C			Hrsz 1. celli		5
83101	M	C			Hrsz 2. celli		7
83101	M	C			Az ingatlan		2065 Mány, Kismány u
83101	M	C			Adatfelfekt		1993.10.20
83101	M	C			Ingatlanjell		21124
83101	M	C			Megjegyzé:		
83101	U	I					
90240	M	F	1	F01	F01. A földi		40
90240	M	F	1	F03B	F03. A földi		807
90240	M	F	1	F05	F05. A műv		210
90240	M	F	1	F07	F07. Beépít		20
90240	M	F	1	F09	F09. A terü		0,0
90240	M	F	1	F11	F11. Villany		20
90240	M	F	1	F12	F12. Ivóvíze		30
90240	M	F	1	F13	F13. Szenn		20
90240	M	F	1	F16	F16. Gázell		30
90240	M	F	1	F18A	F18. Becsül		3228
90240	M	F	1	F18B	F18. Becsül		2010
90240	U	U					
90240	U	F					
90240	U	U					
90240	M	U	2	U01	U01. A közl		Kismány utca
90240	M	U	2	U02	U02. Rend		21124
90240	M	U	2	U03	U03. Kezdc		Temető alatt
90240	M	U	2	U04	U04. Kiépít		0.2
90240	M	U	2	U05	U05. Kiépít		3
90240	M	U	2	U06	U06. Kiépít		600
90240	M	U	2	U07	U07. Burko		30
90240	M	U	2	U13	U13. Közvil		20
90240	M	U	2	U14	U14. Víztel		70
90240	M	U	2	U27A	U27. Becsü		3000
90240	M	U	2	U27B	U27. Becsü		2010
90240	M	U	2	U28A	U28. Állagr		40
90240	M	U	2	U28B	U28. Állagr		50
90240	M	U	2	U27A	U27. Becsü 3000		2010
90240	M	U	2	U27B	U27. Becsü 2010.000		3000
90240	M	F	1	F18A	F18. Becsül 3228		2010
90240	M	F	1	F18B	F18. Becsül 2010.000		3228
90240	M	U	3	UN01	Kiépítetlen		3
90240	M	U	3	U01	U01. A közl		Kismány utca
90240	M	U	3	U02	U02. Rend		21124
90240	M	U	3	U03	U03. Kezdc		Temető alatt
90240	M	U	3	U08	U08. Kiépít		0.069
90240	M	U	3	U09A	U09.1. Kiép		207
90240	M	U	3	U27A	U27. Becsü		2010
90240	M	U	3	U27B	U27. Becsü		0
90240	M	U	2	UN01	Kiépítetlen 3.000000		

90240 M	U	2 U04	U04. Kiépít	0.200
90240 M	U	2 U05	U05. Kiépít	3.000
90240 M	U	2 U06	U06. Kiépít	600.0
90240 M	U	2 U07	U07. Burko	30
90240 M	U	2 U08	U08. Kiépít 0.069	
90240 M	U	2 U09A	U09.1. Kiép 207.0	
90240 M	U	2 U13	U13. Közvil	20.0
90240 M	U	2 U14	U14. Víztel	70
90240 M	U	2 U26A	U26. Könyv	1993.10.20
90240 M	U	2 U26B	U26. Könyv	1500.000
90240 M	U	2 U27A	U27. Becsü 2010	1993
90240 M	U	2 U27B	U27. Becsü 0.000	3000.000
90240 M	U	2 U28A	U28. Állagr	40
90240 M	U	2 U28B	U28. Állagr	50
90240 M	F	1 F18B	F18. Becsül 4842.000	3228.000
90253 M	I	I32B	I32. Becsül 0,000	2010,000
90286 M	I	I32B	I32. Becsül 2010,000	4020,000
90290 M	I	I32B	I32. Becsül 4020,000	5010,000
90301 M	I	I32B	I32. Becsül 5010,000	6228,000
90328 M	F	1 f17b	F17. Könyv 0,000	1614,0
90328 M	F	1 F18B	F18. Becsül 3228,000	4842,0
90329 M	I	I31B	I31. Könyv 0,000	1614,000
90329 M	I	I32B	I32. Becsül 6228,000	7842,000
90332 M	U	2 u26b	U26. Könyv 0,000	1500,0
90332 M	U	2 U27B	U27. Becsü 3000,000	4500,0
90333 M	I	I31B	I31. Könyv 1614,000	3114,000
90333 M	I	I32B	I32. Becsül 7842,000	9342,000
90336 M	I	I32B	I32. Becsül 9342,000	7842,000
90340 M	I	I32B	I32. Becsül 7842,000	6228,000
91174 M	C	JOG	Jogi rendez	10
91174 M	C		Az ingatlan	Közút (külterület)
91174 M	C		Hrsz 1. cella	062
91174 M	C		Hrsz 2. cella	2
91174 M	C		Az ingatlan	2065 Mány, Kakuk heg
91174 M	C		Adatfelfekt	2000.04.11
91174 M	C		Ut. változá:	2010.11.30
91174 M	C		Ingatlanjell	21125
91174 U	I			
91174 M	I	0 IN01	IN01. Térké	441
91174 M	I	0 I06	I06. Az inga	10
91174 M	I	0 I07	I07. Az inga	20
91174 M	I	0 I08B	I08. A földr	5963
91174 M	I	0 I09A	I09. A földr	10
91174 M	I	0 I09B	Adatközlő (	0723490
91174 M	I	0 I10	I10. A vagy	10
91174 M	I	0 I11	I11. Az inga	10
91174 M	I	0 I12	I12. A terül	0
91174 M	I	0 I13	I13. Műem	10
91174 M	I	0 I14	I14. A tulaj	20
91174 M	I	0 I15	I15. A tulaj	2000.04.11

91174 M	I	0 I27001A	I27.001. A f	10136
91174 M	I	0 I27001B	I27.001. A f	5963
91174 M	I	0 I27001C	I27.001. A f	1
91174 M	I	0 I27001D	I27.001. A f	1
91174 M	I	0 I28A	I28. Vagyor	10
91174 M	I	0 I29A	I29. Üzeme	10
91174 M	I	0 I33A	I33. Állagm	40
91174 M	I	0 I33B	I33. Állagm	50
91174 U	F			
91174 U	U			
91174 M	F	1 F01	F01. A földi	40
91174 M	F	1 F03B	F03. A földi	5963
91174 M	F	1 F04	F04. A terü	0
91174 M	F	1 F05	F05. A műv	210
91174 M	F	1 F07	F07. Beépít	10
91174 M	F	1 F09	F09. A terü	0
91174 M	F	1 F11	F11. Villany	10
91174 M	F	1 F12	F12. Ivóvíze	10
91174 M	F	1 F13	F13. Szenn	10
91174 M	F	1 F14	F14. Csapa	70
91174 M	F	1 F15	F15. Tűzvíz	10
91174 M	F	1 F16	F16. Gázell	10
91174 M	F	1 F18A	F18. Becsül	2010
91174 M	F	1 F18B	F18. Becsül	10388
91174 M	C		Ut. változá: 2010.11.30	2018.01.09
91174 M	U	2 UN01	Kiépitetlen	4.11
91174 M	U	2 U01	U01. A közl	Külterületi közút
91174 M	U	2 U02	U02. Rende	21125
91174 M	U	2 U03	U03. Kezdő	Kakuk-hegy
91174 M	U	2 U07	U07. Burko	50
91174 M	U	2 U08	U08. Kiépít	1.450
91174 M	U	2 U09A	U09.1. Kiép	5963
91174 M	U	2 U14	U14. Víztel	70
91174 M	U	2 U27A	U27. Becsü	2010
91174 M	U	2 U27B	U27. Becsü	3626
91174 M	U	2 U28A	U28. Állagr	40
91174 M	U	2 U28B	U28. Állagr	50
91174 M	F	3 F05	F05. A műv	210
91174 M	F	3 F07	F07. Beépít	10
91174 M	F	3 F09	F09. A terü	0
91174 M	F	3 F11	F11. Villany	10
91174 M	F	3 F12	F12. Ivóvíze	10
91174 M	F	3 F13	F13. Szenn	10
91174 M	F	3 F14	F14. Csapa	70
91174 M	F	3 F15	F15. Tűzvíz	10
91174 M	F	3 F16	F16. Gázell	10
91174 M	F	3 F01	F01. A földi	40
91174 M	F	3 F03B	F03. A földi	5963
91174 M	F	3 F04	F04. A terü	0
91174 U	F			

91174 T	F			
91174 M	F	1 F18B	F18. Becsül	22589.000 10388
91214 M	I	I32B	I32. Becsül	0,000 10388,000
91240 M	I	I32B	I32. Becsül	10388,000 14014,000
91252 M	F	1 f17b	F17. Könyv	0,000 7007,0
91252 M	F	1 F18B	F18. Becsül	10388,000 17395,0
91253 M	I	I31B	I31. Könyv	0,000 7007,000
91253 M	I	I32B	I32. Becsül	14014,000 21021,000
91254 M	U	2 u26b	U26. Könyv	0,000 1813,0
91254 M	U	2 U27B	U27. Becsü	3626,000 5439,0
91255 M	I	I31B	I31. Könyv	7007,000 8820,000
91255 M	I	I32B	I32. Becsül	21021,000 22834,000
91256 M	F	1 f17b	F17. Könyv	7007,000 12201,0
91256 M	F	1 F18B	F18. Becsül	17395,000 22589,0
91257 M	I	I31B	I31. Könyv	8820,000 14014,000
91257 M	I	I32B	I32. Becsül	22834,000 28028,000
91269 M	I	I32B	I32. Becsül	28028,000 15827,000
91283 M	I	I31B	I31. Könyv	14014,000 1813,000
91283 M	I	I32B	I32. Becsül	15827,000 5439,000
91303 M	F	3 f17b	F17. Könyv	0,000 5194,0
91303 M	F	3 F18B	F18. Becsül	5194,0
91304 M	I	I31B	I31. Könyv	1813,000 7007,000
91304 M	I	I32B	I32. Becsül	5439,000 10633,000
91622 M	F	3 F18B	F18. Becsül	5194.000 10388.000
91622 M	U	2 U27A	U27. Becsü	2018 2010
91622 M	U	2 U27B	U27. Becsü	5439.000 3626.000
91629 M	I	I32B	I32. Becsül	10633,000 15827,000
91638 M	I	I32B	I32. Becsül	15827,000 14014,000
91652 M	I	0 I09B	Adatközlő (	0723490
91652 M	I	0 I10	I10. A vagy	10
91652 M	I	0 I11	I11. Az inga	10
91652 M	I	0 I12	I12. A terül	0
91652 M	I	0 I13	I13. Műem	10
91652 M	I	0 I14	I14. A tulaj	20
91652 M	I	0 I15	I15. A tulaj	2000.04.11
91652 M	I	0 I27001A	I27.001. A t	10136
91652 M	I	0 I27001B	I27.001. A t	1277
91652 M	I	0 I27001C	I27.001. A t	1
91652 M	I	0 I27001D	I27.001. A t	1
91652 M	I	0 I28A	I28. Vagyor	10
91652 M	I	0 I29A	I29. Üzeme	10
91652 M	I	0 I33A	I33. Állagm	40
91652 M	I	0 I33B	I33. Állagm	50
91652 U	F			
91652 M	I	0 IN01	IN01. Térké	441
91652 M	I	0 I06	I06. Az inga	10
91652 M	I	0 I07	I07. Az inga	20
91652 M	I	0 I08B	I08. A földr	1277
91652 M	I	0 I09A	I09. A földr	10
91652 M	U	2 UN01	Kiépítetlen	4.56



91652 M	U	2 U01	U01. A közl	Közút (külterület)
91652 M	U	2 U02	U02. Rendé	21125
91652 M	U	2 U03	U03. Kezdő	Deák Ferenc utca-Hala:
91652 M	U	2 U07	U07. Burko	50
91652 M	U	2 U08	U08. Kiépít	0.28
91652 M	U	2 U09A	U09.1. Kiép	1277
91652 M	U	2 U14	U14. Víztel	70
91652 M	U	2 U27A	U27. Becsü	2010
91652 M	U	2 U27B	U27. Becsü	700
91652 M	U	2 U28A	U28. Állagr	40
91652 M	U	2 U28B	U28. Állagr	50
91652 U	U			
91652 M	F	1 F01	F01. A földi	40
91652 M	F	1 F03B	F03. A földi	1277
91652 M	F	1 F04	F04. A terü	0
91652 M	F	1 F05	F05. A műv	210
91652 M	F	1 F07	F07. Beépít	10
91652 M	F	1 F09	F09. A terü	0
91652 M	F	1 F11	F11. Villany	10
91652 M	F	1 F12	F12. Ivóvíze	10
91652 M	F	1 F13	F13. Szenn	10
91652 M	F	1 F14	F14. Csapa	70
91652 M	F	1 F15	F15. Tűzvíz	10
91652 M	F	1 F16	F16. Gázell	10
91652 M	F	1 F18A	F18. Becsül	2010
91652 M	F	1 F18B	F18. Becsül	2224
91652 U	I			
91652 M	C	JOG	Jogi rendez	10
91652 M	C		Az ingatlan	Közút (Külterület)
91652 M	C		Hrsz 1. cella	062
91652 M	C		Hrsz 2. cella	1
91652 M	C		Az ingatlan	2065 Mány, Halastó al
91652 M	C		Adatfelfekt	2018.01.09
91652 M	C		Ut. változá	2013.07.01
91652 M	C		Ingatlanjell	21125
91652 M	U	2 U27B	U27. Becsü 1050.000	700.000
91652 M	F	1 F18B	F18. Becsül 3336.000	2224.000
91690 M	I	I32B	I32. Becsül 0,000	2224,000
91715 M	I	I32B	I32. Becsül 2224,000	2924,000
91724 M	F	1 f17b	F17. Könyv 0,000	1112,0
91724 M	F	1 F18B	F18. Becsül 2224,000	3336,0
91725 M	I	I31B	I31. Könyv 0,000	1112,000
91725 M	I	I32B	I32. Becsül 2924,000	4036,000
91730 M	U	2 u26b	U26. Könyv 0,000	350,0
91730 M	U	2 U27B	U27. Becsü 700,000	1050,0
91731 M	I	I31B	I31. Könyv 1112,000	1462,000
91731 M	I	I32B	I32. Becsül 4036,000	4386,000
91737 M	I	I32B	I32. Becsül 4386,000	3274,000
91740 M	I	I32B	I32. Becsül 3274,000	2924,000
91766 M	I	0 IN01	IN01. Térké	442

91766 M	I	0 I06	I06. Az inga	10
91766 M	I	0 I07	I07. Az inga	20
91766 M	I	0 I08B	I08. A földr	2986
91766 M	I	0 I09A	I09. A földr	10
91766 M	I	0 I09B	Adatközlő (	0723490
91766 M	I	0 I10	I10. A vagy	10
91766 M	I	0 I11	I11. Az inga	10
91766 M	I	0 I12	I12. A terül	0
91766 M	I	0 I13	I13. Műem	10
91766 M	I	0 I14	I14. A tulaj	20
91766 M	I	0 I15	I15. A tulaj	2000.04.11
91766 M	I	0 I27001A	I27.001. A t	10136
91766 M	I	0 I27001B	I27.001. A t	2986
91766 M	I	0 I27001C	I27.001. A t	1
91766 M	I	0 I27001D	I27.001. A t	1
91766 M	I	0 I28A	I28. Vagyor	10
91766 M	I	0 I29A	I29. Üzeme	10
91766 M	I	0 I33A	I33. Állagm	40
91766 M	I	0 I33B	I33. Állagm	50
91766 U	F			
91766 M	F	1 F01	F01. A földi	40
91766 M	F	1 F03B	F03. A földi	2986
91766 M	F	1 F04	F04. A terü	0
91766 M	F	1 F05	F05. A műv	210
91766 M	F	1 F07	F07. Beépít	10
91766 M	F	1 F09	F09. A terü	0
91766 M	F	1 F11	F11. Villany	10
91766 M	F	1 F12	F12. Ivóvíze	10
91766 M	F	1 F13	F13. Szenn	10
91766 M	F	1 F14	F14. Csapa	70
91766 M	F	1 F15	F15. Tűzivíz	10
91766 M	F	1 F16	F16. Gázell	10
91766 M	F	1 F18A	F18. Becsül	2010
91766 M	F	1 F18B	F18. Becsül	2601
91766 U	U			
91766 M	U	2 UN01	Kiépitetlen	8.531
91766 M	U	2 U01	U01. A közl	Külterületi közút
91766 M	U	2 U02	U02. Rende	21125
91766 M	U	2 U03	U03. Kezdc	M1-es út mellett
91766 M	U	2 U07	U07. Burko	50
91766 M	U	2 U08	U08. Kiépít	0.35
91766 M	U	2 U09A	U09.1. Kiép	2986
91766 M	U	2 U14	U14. Víztel	70
91766 M	U	2 U27A	U27. Becsü	2010
91766 M	U	2 U27B	U27. Becsü	438
91766 M	U	2 U28A	U28. Állagr	40
91766 M	U	2 U28B	U28. Állagr	50
91766 M	F	1 F01	F01. A földi	40
91766 M	F	1 F03B	F03. A földi	5373
91766 M	F	1 F04	F04. A terü	0

91766 M	F	1 F05	F05. A műv	210
91766 M	F	1 F07	F07. Beépít	10
91766 M	F	1 F09	F09. A terü	0
91766 M	F	1 F11	F11. Villany	10
91766 M	F	1 F12	F12. Ivóvíze	10
91766 M	F	1 F13	F13. Szenn	10
91766 M	F	1 F14	F14. Csapa	70
91766 M	F	1 F15	F15. Tűzvíz	10
91766 M	F	1 F16	F16. Gázell	10
91766 M	F	1 F18A	F18. Becsül	2010
91766 M	F	1 F18B	F18. Becsül	4680
91766 U	U			
91766 M	U	2 UN01	Kiépítetlen	6.716
91766 M	U	2 U01	U01. A közl	Külterületi közút
91766 M	U	2 U02	U02. Rend	21125
91766 M	U	2 U03	U03. Kezdc	Temető alatt
91766 M	U	2 U07	U07. Burko	50
91766 M	U	2 U08	U08. Kiépít	0.8
91766 M	U	2 U09A	U09.1. Kiép	5373
91766 M	U	2 U14	U14. Víztel	70
91766 M	U	2 U27A	U27. Becsü	2010
91766 M	U	2 U27B	U27. Becsü	1000
91766 M	U	2 U28A	U28. Állagr	40
91766 M	U	2 U28B	U28. Állagr	50
91766 M	C	JOG	Jogi rendez	10
91766 M	C		Az ingatlan	Közút (külterület)
91766 M	C		Hrsz 1. cell	037
91766 M	C		Hrsz 2. cell	2
91766 M	C		Az ingatlan	2065 Mány, M1 út mel
91766 M	C		Adatfelfekt	2018.01.01
91766 M	C		Ut. változá	2010.11.30
91766 M	C		Ingatlanjell	21125
91766 U	I			
91766 M	C	JOG	Jogi rendez	10
91766 M	C		Az ingatlan	Közút (Külterület)
91766 M	C		Hrsz 1. cell	060
91766 M	C		Hrsz 2. cell	1
91766 M	C		Az ingatlan	2065 Mány, Halastó al
91766 M	C		Adatfelfekt	2018.01.09
91766 M	C		Ut. változá	2011.03.01
91766 M	C		Ingatlanjell	21125
91766 U	I			
91766 M	F	1 F01	F01. A földi	40
91766 M	F	1 F03B	F03. A földi	596
91766 M	F	1 F04	F04. A terü	0
91766 M	F	1 F05	F05. A műv	210
91766 M	F	1 F07	F07. Beépít	10
91766 M	F	1 F09	F09. A terü	0
91766 M	F	1 F11	F11. Villany	10
91766 M	F	1 F12	F12. Ivóvíze	10

91766 M	F	1 F13	F13. Szenn	10
91766 M	F	1 F14	F14. Csapa	70
91766 M	F	1 F15	F15. Tűzivíz	10
91766 M	F	1 F16	F16. Gázell	10
91766 M	F	1 F18A	F18. Becsül	2010
91766 M	F	1 F18B	F18. Becsül	519
91766 M	I	0 IN01	IN01. Térké	444
91766 M	I	0 I06	I06. Az inga	10
91766 M	I	0 I07	I07. Az inga	20
91766 M	I	0 I08B	I08. A földr	596
91766 M	I	0 I09A	I09. A földr	10
91766 M	I	0 I09B	Adatközlő (	0723490
91766 M	I	0 I10	I10. A vagy	10
91766 M	I	0 I11	I11. Az inga	10
91766 M	I	0 I12	I12. A terül	0
91766 M	I	0 I13	I13. Műem	10
91766 M	I	0 I14	I14. A tulaj	20
91766 M	I	0 I15	I15. A tulaj	2000.04.11
91766 M	I	0 I27001A	I27.001. A t	10136
91766 M	I	0 I27001B	I27.001. A t	596
91766 M	I	0 I27001C	I27.001. A t	1
91766 M	I	0 I27001D	I27.001. A t	1
91766 M	I	0 I28A	I28. Vagyor	10
91766 M	I	0 I29A	I29. Üzeme	10
91766 M	I	0 I33A	I33. Állagm	30
91766 M	I	0 I33B	I33. Állagm	32
91766 U	F			
91766 U	U			
91766 M	U	2 UN01	Kiépitetlen	3.973
91766 M	U	2 U01	U01. A közl	Külterületi közút
91766 M	U	2 U02	U02. Rendé	21125
91766 M	U	2 U03	U03. Kezdc	Halastó alatt
91766 M	U	2 U07	U07. Burko	50
91766 M	U	2 U08	U08. Kiépít	0.15
91766 M	U	2 U09A	U09.1. Kiép	596
91766 M	U	2 U14	U14. Víztel	70
91766 M	U	2 U27A	U27. Becsü	2010
91766 M	U	2 U27B	U27. Becsü	376
91766 M	U	2 U28A	U28. Állagr	40
91766 M	U	2 U28B	U28. Állagr	50
91766 M	Y	3 YN01A		3
91766 M	Y	3 YN01B		7
91766 M	Y	3 Y01	Y01. A mût	Közúti híd (Sajgó)
91766 M	Y	3 Y02	Y02. A mût	21411
91766 M	Y	3 Y03	Y03. A mût	10
91766 M	Y	3 Y04	Y04. Áthida	10
91766 M	Y	3 Y05	Y05. Az épí	1950
91766 M	Y	3 Y07	Y07. A mût	50
91766 M	Y	3 Y08	Y08. A mût	70
91766 M	Y	3 Y09	Y09. A mût	35

91766 M	Y	3 Y10	Y10. A m	30
91766 M	Y	3 Y11	Y11. A m	70
91766 M	Y	3 Y12	Y12. A m	21
91766 M	Y	3 Y13	Y13.	0
91766 M	Y	3 Y14	Y14.	1
91766 M	Y	3 Y15	Y15.	30
91766 M	Y	3 Y16	Y16.	0
91766 M	Y	3 Y17	Y17. Aluljár	0
91766 M	Y	3 Y19	Y19. M	20
91766 M	Y	3 Y21A	Y21. Becsül	2010
91766 M	Y	3 Y21B	Y21. Becsül	2113
91766 M	Y	3 Y22A	Y22.	30
91766 M	Y	3 Y22B	Y22.	30
91766 M	U	2 U27B	U27. Becsü 564.000	376.000
91766 U	Y			
91766 U	I			
91766 M	C	JOG	Jogi rendez	10
91766 M	C		Az ingatlan	Közút (külterület)
91766 M	C		Hrsz 1. cell	053
91766 M	C		Hrsz 2. cell	1
91766 M	C		Az ingatlan	2065 Mány, Deák Fere
91766 M	C		Adatfelfekt	2018.01.01
91766 M	C		Ut. változá	2010.11.30
91766 M	C		Ingatlanjell	21125
91766 M	F	1 F01	F01. A földi	40
91766 M	F	1 F03B	F03. A földi	820
91766 M	F	1 F04	F04. A terü	0
91766 M	F	1 F05	F05. A műv	210
91766 M	F	1 F07	F07. Beépít	10
91766 M	F	1 F09	F09. A terü	0
91766 M	F	1 F11	F11. Villany	10
91766 M	F	1 F12	F12. Ivóvíze	10
91766 M	F	1 F13	F13. Szenn	10
91766 M	F	1 F14	F14. Csapa	70
91766 M	F	1 F15	F15. Tűzvíz	10
91766 M	F	1 F16	F16. Gázell	10
91766 M	F	1 F18A	F18. Becsül	2010
91766 M	F	1 F18B	F18. Becsül	714
91766 M	I	0 IN01	IN01. Térké	444
91766 M	I	0 I06	I06. Az inga	10
91766 M	I	0 I07	I07. Az inga	20
91766 M	I	0 I08B	I08. A földr	820
91766 M	I	0 I09A	I09. A földr	10
91766 M	I	0 I09B	Adatközlő (	0723490
91766 M	I	0 I10	I10. A vagy	10
91766 M	I	0 I11	I11. Az inga	10
91766 M	I	0 I12	I12. A terül	0
91766 M	I	0 I13	I13. Műem	10
91766 M	I	0 I14	I14. A tulaj	20
91766 M	I	0 I15	I15. A tulaj	2000.04.11

91766 M	I	0 I27001A	I27.001. A f	10136
91766 M	I	0 I27001B	I27.001. A f	820
91766 M	I	0 I27001C	I27.001. A f	1
91766 M	I	0 I27001D	I27.001. A f	1
91766 M	I	0 I28A	I28. Vagyor	10
91766 M	I	0 I29A	I29. Üzeme	10
91766 M	I	0 I33A	I33. Állagm	40
91766 M	I	0 I33B	I33. Állagm	50
91766 M	U	2 UN01	Kiépítetlen	8.2
91766 M	U	2 U01	U01. A közl	Külterületi közút
91766 M	U	2 U02	U02. Rendé	21125
91766 M	U	2 U03	U03. Kezdé	Deák Ferenc utca végé
91766 M	U	2 U07	U07. Burko	50
91766 M	U	2 U08	U08. Kiépít	0.1
91766 M	U	2 U09A	U09.1. Kiép	820
91766 M	U	2 U14	U14. Víztel	70
91766 M	U	2 U27A	U27. Becsü	2010
91766 M	U	2 U27B	U27. Becsü	125
91766 M	U	2 U28A	U28. Állagr	40
91766 M	U	2 U28B	U28. Állagr	50
91766 U	U			
91766 M	U	2 UN01	Kiépítetlen	4.671
91766 M	U	2 U01	U01. A közl	Külterületi közút
91766 M	U	2 U02	U02. Rendé	21125
91766 M	U	2 U03	U03. Kezdé	Kopolya-dűlőben
91766 M	U	2 U07	U07. Burko	50
91766 M	U	2 U08	U08. Kiépít	2.35
91766 M	U	2 U09A	U09.1. Kiép	10977
91766 M	U	2 U14	U14. Víztel	70
91766 M	U	2 U27A	U27. Becsü	2010
91766 M	U	2 U27B	U27. Becsü	2938
91766 M	U	2 U28A	U28. Állagr	40
91766 M	U	2 U28B	U28. Állagr	50
91766 M	C	JOG	Jogi rendez	10
91766 M	C		Az ingatlan	Közút (külterület)
91766 M	C		Hrsz 1. celli	051
91766 M	C		Hrsz 2. celli	13
91766 M	C		Az ingatlan	2065 Mány, Kopolya di
91766 M	C		Adatfelfekt	2018.01.01
91766 M	C		Ut. változá:	2013.07.01
91766 M	C		Ingatlanjell	21125
91766 U	I			
91766 M	F	1 F01	F01. A földi	40
91766 M	F	1 F03A	F03. A földi	1
91766 M	F	1 F03B	F03. A földi	977
91766 M	F	1 F04	F04. A terü	0
91766 M	F	1 F05	F05. A műv	210
91766 M	F	1 F07	F07. Beépít	10
91766 M	F	1 F09	F09. A terü	0
91766 M	F	1 F11	F11. Villany	10

91766 M	F	1 F12	F12. Ivóvíz	10
91766 M	F	1 F13	F13. Szenny	10
91766 M	F	1 F14	F14. Csapa	70
91766 M	F	1 F15	F15. Tűzvíz	10
91766 M	F	1 F16	F16. Gázell	10
91766 M	F	1 F18A	F18. Becsül	2010
91766 M	F	1 F18B	F18. Becsül	9561
91766 U	F			
91766 U	U			
91766 M	I	0 IN01	IN01. Térké	442
91766 M	I	0 I06	I06. Az inga	10
91766 M	I	0 I07	I07. Az inga	20
91766 M	I	0 I08A	I08. A földr	1
91766 M	I	0 I08B	I08. A földr	977
91766 M	I	0 I09A	I09. A földr	10
91766 M	I	0 I09B	Adatközlő (	0723490
91766 M	I	0 I10	I10. A vagy	10
91766 M	I	0 I11	I11. Az inga	10
91766 M	I	0 I12	I12. A terül	0
91766 M	I	0 I13	I13. Műem	10
91766 M	I	0 I14	I14. A tulaj	20
91766 M	I	0 I15	I15. A tulaj	2000.04.11
91766 M	I	0 I27001A	I27.001. A t	10136
91766 M	I	0 I27001C	I27.001. A t	1
91766 M	I	0 I27001D	I27.001. A t	1
91766 M	I	0 I28A	I28. Vagyor	10
91766 M	I	0 I29A	I29. Üzeme	10
91766 M	I	0 I33A	I33. Állagm	40
91766 M	I	0 I33B	I33. Állagm	50
91766 U	F			
91766 U	U			
91766 M	U	2 UN01	Kiépítetlen	8.7
91766 M	U	2 U01	U01. A közl	Külterületi közút
91766 M	U	2 U02	U02. Rend	21125
91766 M	U	2 U03	U03. Kezdc	Sajgó pataktól Gútkő fe
91766 M	U	2 U07	U07. Burko	50
91766 M	U	2 U08	U08. Kiépít	1.3
91766 M	U	2 U09A	U09.1. Kiép	11310
91766 M	U	2 U14	U14. Víztel	70
91766 M	U	2 U27A	U27. Becsü	2010
91766 M	U	2 U27B	U27. Becsü	1625
91766 M	U	2 U28A	U28. Állagr	40
91766 M	U	2 U28B	U28. Állagr	50
91766 U	Y			
91766 M	Y	3 YN01A		3
91766 M	Y	3 YN01B		5
91766 M	Y	3 YN02		21125
91766 M	Y	3 Y01	Y01. A mût	Közúti híd (Gyulai út)
91766 M	Y	3 Y02	Y02. A mût	21411
91766 M	Y	3 Y03	Y03. A mût	10

91766 M	Y	3 Y04	Y04. Áthida	10
91766 M	Y	3 Y05	Y05. Az épí	1950
91766 M	Y	3 Y07	Y07. A mût	50
91766 M	Y	3 Y08	Y08. A mût	50
91766 M	Y	3 Y09	Y09. A mût	25
91766 M	Y	3 Y10	Y10. A mût	30
91766 M	Y	3 Y11	Y11. A mût	50
91766 M	Y	3 Y12	Y12. A mût	15
91766 M	Y	3 Y13	Y13. Átveze	0
91766 M	Y	3 Y14	Y14. Átveze	1
91766 M	Y	3 Y15	Y15. Átveze	30
91766 M	Y	3 Y16	Y16. Átveze	0
91766 M	Y	3 Y17	Y17. Aluljár	0
91766 M	Y	3 Y19	Y19. Mútár	20
91766 M	Y	3 Y21A	Y21. Becsül	2010
91766 M	Y	3 Y21B	Y21. Becsül	2012
91766 M	Y	3 Y22A	Y22. Állagn	40
91766 M	Y	3 Y22B	Y22. Állagn	40
91766 M	I	0 I07	I07. Az inga	20
91766 U	F			
91766 M	F	1 F03B	F03. A földi	1277
91766 M	F	1 F04	F04. A terü	0
91766 M	F	1 F05	F05. A műv	210
91766 M	F	1 F07	F07. Beépít	10
91766 M	F	1 F09	F09. A terü	0
91766 M	F	1 F11	F11. Villany	10
91766 M	F	1 F12	F12. Ivóvíze	10
91766 M	F	1 F13	F13. Szenn	10
91766 M	F	1 F14	F14. Csapa	70
91766 M	F	1 F15	F15. Tűzivíz	10
91766 M	F	1 F16	F16. Gázell	10
91766 M	F	1 F18A	F18. Becsül	2010
91766 M	F	1 F18B	F18. Becsül	9822
91766 M	F	1 F01	F01. A földi	40
91766 M	F	1 F03A	F03. A földi	1
91766 M	C	JOG	Jogi rendez	10
91766 M	C		Az ingatlan	Közút (külteret)
91766 M	C		Hrsz 1. celli	054
91766 M	C		Az ingatlan	2065 Mány, Gútkő dűli
91766 M	C		Adatfelfekt	2018.01.01
91766 M	C		Ut. változá:	2011.03.01
91766 M	C		Ingatlanjell	21125
91766 U	I			
91766 M	I	0 IN01	IN01. Térké	444
91766 M	I	0 I06	I06. Az inga	10
91766 M	I	0 I08A	I08. A földr	1
91766 M	I	0 I08B	I08. A földr	1277
91766 M	I	0 I09A	I09. A földr	10
91766 M	I	0 I09B	Adatközlő (	0723490
91766 M	I	0 I10	I10. A vagy	10



91766 M	I	0 I11	I11. Az inga	10
91766 M	I	0 I12	I12. A terül	0
91766 M	I	0 I13	I13. Műem	10
91766 M	I	0 I14	I14. A tulaj	20
91766 M	I	0 I15	I15. A tulaj	2000.04.11
91766 M	I	0 I27001A	I27.001. A t	10136
91766 M	I	0 I27001C	I27.001. A t	1
91766 M	I	0 I27001D	I27.001. A t	1
91766 M	I	0 I28A	I28. Vagyor	10
91766 M	I	0 I29A	I29. Üzeme	10
91766 M	I	0 I33A	I33. Állagm	40
91766 M	I	0 I33B	I33. Állagm	44
91766 M	C	JOG	Jogi rendez	10
91766 M	C		Az ingatlan	Közút (külterület)
91766 M	C		Hrsz 1. cell	049
91766 M	C		Az ingatlan	2065 Mány, temető al
91766 M	C		Adatfelfekt	2018.01.01
91766 M	C		Ut. változá	2013.07.01
91766 M	C		Ingatlanjell	21125
91766 U	I			
91766 M	I	0 IN01	IN01. Térké	442
91766 M	I	0 I06	I06. Az inga	10
91766 M	I	0 I07	I07. Az inga	20
91766 M	I	0 I08B	I08. A földr	5373
91766 M	I	0 I09A	I09. A földr	10
91766 M	I	0 I09B	Adatközlő (	0723490
91766 M	I	0 I10	I10. A vagy	10
91766 M	I	0 I11	I11. Az inga	10
91766 M	I	0 I12	I12. A terül	0
91766 M	I	0 I13	I13. Műem	10
91766 M	I	0 I14	I14. A tulaj	20
91766 M	I	0 I15	I15. A tulaj	2000.04.11
91766 M	I	0 I27001A	I27.001. A t	10136
91766 M	I	0 I27001B	I27.001. A t	5373
91766 M	I	0 I27001C	I27.001. A t	1
91766 M	I	0 I27001D	I27.001. A t	1
91766 M	I	0 I28A	I28. Vagyor	10
91766 M	I	0 I29A	I29. Üzeme	10
91766 M	I	0 I33A	I33. Állagm	40
91766 M	I	0 I33B	I33. Állagm	50
91766 U	F			
91792 M	I	I32B	I32. Becsült 0,000	519,000
91799 M	I	I32B	I32. Becsült 519,000	895,000
91805 M	I	I32B	I32. Becsült 895,000	3008,000
91806 M	F	1 f17b	F17. Könyv 0,000	519,0
91806 M	F	1 F18B	F18. Becsül 519,000	1038,0
91807 M	I	I31B	I31. Könyv 0,000	519,000
91807 M	I	I32B	I32. Becsült 3008,000	3527,000
91808 M	U	2 u26b	U26. Könyv 0,000	188,0
91808 M	U	2 U27B	U27. Becsü 376,000	564,0

91809 M	I	I31B	I31. Könyv	519,000	707,000
91809 M	I	I32B	I32. Becsült	3527,000	3715,000
91810 M	Y	3 y20b	Y20. Könyv	0,000	2113,0
91810 M	Y	3 Y21B	Y21. Becsül	2113,000	4226,0
91811 M	I	I31B	I31. Könyv	707,000	2820,000
91811 M	I	I32B	I32. Becsült	3715,000	5828,000
91815 M	I	I32B	I32. Becsült	5828,000	5640,000
91845 M	I	I32B	I32. Becsült	0,000	9822,000
91853 M	I	I32B	I32. Becsült	9822,000	11447,000
91858 M	I	I32B	I32. Becsült	11447,000	13459,000
91859 M	Y	3 y20b	Y20. Könyv	0,000	2012,0
91859 M	Y	3 Y21B	Y21. Becsül	2012,000	4024,0
91860 M	I	I31B	I31. Könyv	0,000	2012,000
91860 M	I	I32B	I32. Becsült	13459,000	15471,000
91861 M	U	2 u26b	U26. Könyv	0,000	1625,0
91861 M	U	2 U27B	U27. Becsü	1625,000	3250,0
91862 M	I	I31B	I31. Könyv	2012,000	3637,000
91862 M	I	I32B	I32. Becsült	15471,000	17096,000
91865 M	F	1 f17b	F17. Könyv	0,000	9822,0
91865 M	F	1 F18B	F18. Becsül	9822,000	19644,0
91866 M	I	I31B	I31. Könyv	3637,000	13459,000
91866 M	I	I32B	I32. Becsült	17096,000	26918,000
91896 M	I	I32B	I32. Becsült	0,000	714,000
91899 M	I	I32B	I32. Becsült	714,000	839,000
91900 M	U	2 u26b	U26. Könyv	0,000	125,0
91900 M	U	2 U27B	U27. Becsü	125,000	250,0
91901 M	I	I31B	I31. Könyv	0,000	125,000
91901 M	I	I32B	I32. Becsült	839,000	964,000
91905 M	F	1 f17b	F17. Könyv	0,000	714,0
91905 M	F	1 F18B	F18. Becsül	714,000	1428,0
91906 M	I	I31B	I31. Könyv	125,000	839,000
91906 M	I	I32B	I32. Becsült	964,000	1678,000
91932 M	I	I32B	I32. Becsült	0,000	9561,000
91936 M	I	I32B	I32. Becsült	9561,000	12499,000
91937 M	U	2 u26b	U26. Könyv	0,000	2938,0
91937 M	U	2 U27B	U27. Becsü	2938,000	5876,0
91938 M	I	I31B	I31. Könyv	0,000	2938,000
91938 M	I	I32B	I32. Becsült	12499,000	15437,000
91942 M	F	1 f17b	F17. Könyv	0,000	9561,0
91942 M	F	1 F18B	F18. Becsül	9561,000	19122,0
91943 M	I	I31B	I31. Könyv	2938,000	12499,000
91943 M	I	I32B	I32. Becsült	15437,000	24998,000
91962 M	F	1 F18A	F18. Becsül	2000	
91962 M	F	1 F18B	F18. Becsül	45678.000	
91962 M	F	1 F18A	F18. Becsül		2010
91962 M	F	1 F18B	F18. Becsül		15226
91962 M	U	2 U27B	U27. Becsü	11000.000	2750
91962 M	U	2 U09A	U09.1. Kiép		17481
91962 M	U	2 U14	U14. Víztel		70
91962 M	U	2 U27A	U27. Becsü		2010

91962 M	U	2 U27B	U27. Becsü	5500
91962 M	U	2 U28A	U28. Állagr	40
91962 M	U	2 U28B	U28. Állagr	50
91962 U	U			
91962 M	U	2 UN01	Kiépítetlen	7.946
91962 M	U	2 U01	U01. A közl	külterületi közút
91962 M	U	2 U02	U02. Rendé	21125
91962 M	U	2 U03	U03. Kezdc	Etyeki dűlőben
91962 M	U	2 U07	U07. Burko	50
91962 M	U	2 U08	U08. Kiépít	2.2
91962 M	F	1 F01	F01. A földi	40
91962 M	F	1 F03A	F03. A földi	1
91962 M	F	1 F03B	F03. A földi	7481
91962 M	F	1 F05	F05. A műv	210
91962 M	F	1 F07	F07. Beépít	10
91962 M	F	1 F11	F11. Villany	10
91962 M	F	1 F12	F12. Ivóvíze	10
91962 M	F	1 F13	F13. Szenn	10
91962 M	F	1 F14	F14. Csapa	70
91962 M	F	1 F15	F15. Tűzivíz	10
91962 M	F	1 F16	F16. Gázell	10
91962 M	F	1 F18A	F18. Becsül	2010
91962 M	F	1 F18B	F18. Becsül	15226
91962 M	C	JOG	Jogi rendez	10
91962 M	C		Az ingatlan	Közút (külterület)
91962 M	C		Hrsz 1. celli	048
91962 M	C		Hrsz 2. celli	3
91962 M	C		Az ingatlan	2065 Mány, Etyeki dűlő
91962 M	C		Adatfelfekt	2000.04.11
91962 M	C		Ut. változá:	2013.07.01
91962 M	C		Ingatlanjell	21125
91962 U	I			
91962 M	I	0 IN01	IN01. Térké	442
91962 M	I	0 I06	I06. Az inga	10
91962 M	I	0 I07	I07. Az inga	20
91962 M	I	0 I08A	I08. A földr	1
91962 M	I	0 I08B	I08. A földr	7481
91962 M	I	0 I09A	I09. A földr	10
91962 M	I	0 I09B	Adatközlő (	0723490
91962 M	I	0 I10	I10. A vagy	10
91962 M	I	0 I11	I11. Az inga	10
91962 U	F			
91962 M	I	0 I12	I12. A terül	0
91962 M	I	0 I13	I13. Műem	10
91962 M	I	0 I14	I14. A tulaj	20
91962 M	I	0 I15	I15. A tulaj	2000.04.11
91962 M	I	0 I17A	I17 Jogok	330
91962 M	I	0 I17B	I17 Jogok/	2013
91962 M	I	0 I17C	I17 Jogok/	E.On vezetékjog
91962 M	I	0 I27001A	I27.001. A t	10136

91962 M	I	0 I27001B	I27.001. A f	17481
91962 M	I	0 I27001C	I27.001. A f	1
91962 M	I	0 I27001D	I27.001. A f	1
91962 M	I	0 I28A	I28. Vagyor	10
91962 M	I	0 I29A	I29. Üzeme	10
91962 M	I	0 I33A	I33. Állagm	40
91962 M	I	0 I33B	I33. Állagm	50
91972 M	I	I32B	I32. Becsült 0,000	4680,000
91977 M	I	I32B	I32. Becsült 4680,000	5680,000
91979 M	U	2 u26b	U26. Könyv 0,000	1000,0
91979 M	U	2 U27B	U27. Becsü 1000,000	2000,0
91980 M	I	I31B	I31. Könyv 0,000	1000,000
91980 M	I	I32B	I32. Becsült 5680,000	6680,000
91982 M	F	1 f17b	F17. Könyv 0,000	4680,0
91982 M	F	1 F18B	F18. Becsül 4680,000	9360,0
91983 M	I	I31B	I31. Könyv 1000,000	5680,000
91983 M	I	I32B	I32. Becsült 6680,000	11360,000
91998 M	I	I32B	I32. Becsült 0,000	15226,000
92013 M	I	I32B	I32. Becsült 15226,000	20726,000
92014 M	I	I32B	I32. Becsült 0,000	2601,000
92016 M	F	1 f17b	F17. Könyv 0,000	30452,0
92016 M	F	1 F18B	F18. Becsül 15226,000	45678,0
92017 M	I	I31B	I31. Könyv 0,000	30452,000
92017 M	I	I32B	I32. Becsült 20726,000	51178,000
92020 M	I	I32B	I32. Becsült 2601,000	3039,000
92021 M	U	2 u26b	U26. Könyv 0,000	5500,0
92021 M	U	2 U27B	U27. Becsü 5500,000	11000,0
92022 M	I	I31B	I31. Könyv 30452,000	35952,000
92022 M	I	I32B	I32. Becsült 51178,000	56678,000
92037 M	I	I32B	I32. Becsült 56678,000	11000,000
92054 M	I	I32B	I32. Becsült 11000,000	2750,000
92059 M	U	2 u26b	U26. Könyv 0,000	438,0
92059 M	U	2 U27B	U27. Becsü 438,000	876,0
92060 M	I	I31B	I31. Könyv 0,000	438,000
92060 M	I	I32B	I32. Becsült 3039,000	3477,000
92062 M	I	I32B	I32. Becsült 2750,000	17976,000
92063 M	F	1 f17b	F17. Könyv 0,000	2601,0
92063 M	F	1 F18B	F18. Becsül 2601,000	5202,0
92064 M	I	I31B	I31. Könyv 438,000	3039,000
92064 M	I	I32B	I32. Becsült 3477,000	6078,000
92081 T	F			
92081 M	F	3 F01	F01. A földi	40
92081 M	F	3 F03A	F03. A földi	1
92081 M	F	3 F03B	F03. A földi	7481
92081 M	F	3 F04	F04. A terü	0
92081 M	F	3 F05	F05. A műv	210
92081 M	F	3 F07	F07. Beépít	10
92081 M	F	3 F09	F09. A terü	0
92081 M	F	3 F11	F11. Villany	10
92081 M	F	3 F12	F12. Ivóvíze	10

92081 M	F	3 F13	F13. Szenny	10
92081 M	F	3 F14	F14. Csapa	70
92081 M	F	3 F15	F15. Tűzivíz	10
92081 M	F	3 F16	F16. Gázell	10
92081 M	F	3 F18A	F18. Becsül	2010
92081 M	F	3 F18B	F18. Becsül	15226
92081 U	U			
92081 T	U			
92081 U	F			
92081 M	U	4 UN01	Kiépítetlen	7.946
92081 M	U	4 U01	U01. A közl	Külterületi közút
92081 M	U	4 U02	U02. Rendé	21125
92081 M	U	4 U03	U03. Kezdc	Etyeki dűlőben
92081 M	U	4 U07	U07. Burko	50
92081 M	U	4 U08	U08. Kiépít	2.2
92081 M	U	4 U09A	U09.1. Kiép	17481
92081 M	U	4 U14	U14. Víztel	70
92081 M	U	4 U27A	U27. Becsü	2010
92081 M	U	4 U27B	U27. Becsü	2750
92081 M	U	4 U28A	U28. Állagr	40
92081 M	U	4 U28B	U28. Állagr	50
92081 M	C	JOG	Jogi rendez	10
92081 M	C		Az ingatlan	Szociális bérlakás (Kült
92081 M	C		Hrsz 1. celli	028
92081 M	C		Hrsz 2. celli	2
92081 M	C		Hrsz 3. celli	F
92081 M	C		Az ingatlan	2065 Mány, Háromróz:
92081 M	C		Adatfelfekt	2018.01.01
92081 M	C		Ut. változá:	2017.01.23
92081 M	C		Ingatlanjell	11111
92081 U	I			
92081 M	L	3 INLAY		2
92081 M	L	3 L01	L01. A laká:	33675
92081 M	L	3 L02A	L02. Kapcs	E2
92081 M	L	3 L03	L03. Társas	25
92081 M	L	3 L04A	L04. Társas	379
92081 M	L	3 L04B	L04. Társas	10000
92081 M	L	3 L06	L06. A laká:	50
92081 M	L	3 L07	L07. A laká:	20
92081 M	L	3 L08	L08. Közmű	110
92081 M	L	3 L10	L10. Fűtési	50
92081 M	L	3 L11	L11. Meleg	50
92081 M	L	3 L12	L12. Lakóh	1
92081 M	L	3 L13	L13. Lakóh	10
92081 M	L	3 L26	L26. Főzőh	30
92081 M	L	3 L27	L27. Főzőh	7
92081 M	L	3 L28	L28. Egészs	20
92081 M	L	3 L29	L29. Egészs	8
92081 M	L	3 L40	L40. A laká:	25
92081 M	L	3 L41A	L41. A laká:	25

92081 M	L	3 L43A	L43. Becsül	2016
92081 M	L	3 L43B	L43. Becsül	10
92081 M	L	3 L44A	L44. Állagr	40
92081 M	L	3 L44B	L44. Állagr	40
92081 M	L	3 L00		10
92081 M	E	2 E00		10
92081 M	E	2 E01	E01. Az épi	11111
92081 M	E	2 E04	E04. Az épi	50
92081 M	E	2 E05	E05. Az épi	1965
92081 M	E	2 E06	E06. Az uto	2016
92081 M	E	2 E08	E08. Szinte	1
92081 M	E	2 E11	E11. Függő	10
92081 M	E	2 E12	E12. Az épi	10
92081 M	E	2 E13	E13. Tetőté	10
92081 M	E	2 E14	E14. Az épi	20
92081 M	E	2 E15	E15. A fűté	60
92081 M	E	2 E16	E16. Meleg	40
92081 M	E	2 E17	E17. Egyéb	10
92081 M	E	2 E22	E22. Lakásc	2
92081 M	E	2 E23	E23. Lakásc	57
92081 M	E	2 E24	E24. Lakásc	2
92081 M	E	2 E25	E25. Lakásc	57
92081 M	E	2 E33A	E33. Becsül	2017
92081 M	E	2 E33B	E33. Becsül	10
92081 M	E	2 E34A	E34. Állagr	40
92081 M	E	2 E34B	E34. Állagr	50
92081 U	L			
92081 U	E			
92081 M	F	1 F01	F01. A földi	20
92081 M	F	1 F02	F02. A műv	110
92081 M	F	1 F04	F04. A terü	0
92081 M	F	1 F05	F05. A műv	210
92081 M	F	1 F07	F07. Beépít	30
92081 M	F	1 F09	F09. A terü	0
92081 M	F	1 F11	F11. Villany	20
92081 M	F	1 F12	F12. Ivóvíze	30
92081 M	F	1 F13	F13. Szenn	20
92081 M	F	1 F14	F14. Csapa	70
92081 M	F	1 F15	F15. Tűzivíz	10
92081 M	F	1 F16	F16. Gázell	10
92081 M	I	0 I06	I06. Az inga	10
92081 M	I	0 I09A	I09. A földr	30
92081 M	I	0 I09B	Adatközlő (	0723490
92081 M	I	0 I10	I10. A vagy	20
92081 M	I	0 I11	I11. Az inga	50
92081 M	I	0 I12	I12. A terül	1
92081 M	I	0 I13	I13. Műem	10
92081 M	I	0 I14	I14. A tulaj	30
92081 M	I	0 I15	I15. A tulaj	2016.12.15
92081 M	I	0 I27001A	I27.001. A t	10136

92081 M	I	0 I27001C	I27.001. A f	864
92081 M	I	0 I27001D	I27.001. A f	10000
92081 M	I	0 I27002A	I27.002. A f	11239
92081 M	I	0 I27002C	I27.002. A f	9136
92081 M	I	0 I27002D	I27.002. A f	10000
92081 M	I	0 I28A	I28. Vagyor	10
92081 M	I	0 I29A	I29. Üzeme	10
92081 M	I	0 I33A	I33. Állagm	50
92081 M	I	0 I33B	I33. Állagm	60
92081 M	I	0 I07	I07. Az inga	20
92081 U	F			
92081 M	L	3 INLAY	2	3
92081 M	L	3 L04A	L04. Társas 379	485
92081 M	L	3 L09	L09. Vízmé	20
92081 M	L	3 L24	L24. Lakóh	1
92081 M	L	3 L25	L25. Lakóh	7
92081 M	L	3 L40	L40. A laká: 25.00	32.00
92081 M	L	3 L41A	L41. A laká: 25.00	32.00
92081 M	E	2 E22	E22. Lakásc 2	1
92081 M	E	2 E23	E23. Lakásc 57.00	32.00
92081 M	E	2 E24	E24. Lakásc 2	1
92081 M	E	2 E25	E25. Lakásc 57.00	32.00
92081 M	E	2 INLAY		3
92081 U	E			
92081 M	E	4 E00		10
92081 M	E	4 E01	E01. Az épí	11111
92081 M	E	4 E04	E04. Az épí	50
92081 M	E	4 E05	E05. Az épí	1965
92081 M	E	4 E06	E06. Az uto	2016
92081 M	E	4 E08	E08. Szinte	1
92081 M	E	4 E11	E11. Függő	10
92081 M	E	4 E12	E12. Az épí	10
92081 M	E	4 E13	E13. Tetőté	10
92081 M	E	4 E14	E14. Az épí	20
92081 M	E	4 E15	E15. A fűté	60
92081 M	E	4 E16	E16. Meleg	40
92081 M	E	4 E17	E17. Egyéb	10
92081 M	E	4 E22	E22. Lakásc	1
92081 M	E	4 E23	E23. Lakásc	25
92081 M	E	4 E24	E24. Lakásc	1
92081 M	E	4 E25	E25. Lakásc	25
92081 M	E	4 E33A	E33. Becsül	2016
92081 M	E	4 E33B	E33. Becsül	10
92081 M	E	4 E34A	E34. Állagn	40
92081 M	E	4 E34B	E34. Állagn	40
92081 M	E	4 INLAY		2
92081 U	L			
92081 M	L	5 INLAY		2
92081 M	L	5 L01	L01. A laká:	33675
92081 M	L	5 L02A	L02. Kapcs	E2

92081 M	L	5 L03	L03. Társas	25
92081 M	L	5 L04A	L04. Társas	379
92081 M	L	5 L04B	L04. Társas	10000
92081 M	L	5 L06	L06. A laká:	50
92081 M	L	5 L07	L07. A laká:	20
92081 M	L	5 L08	L08. Közmű	110
92081 M	L	5 L10	L10. Fűtési	50
92081 M	L	5 L11	L11. Meleg	60
92081 M	L	5 L12	L12. Lakóh	1
92081 M	L	5 L13	L13. Lakóh	10
92081 M	L	5 L26	L26. Főzőh	30
92081 M	L	5 L27	L27. Főzőh	7
92081 M	L	5 L28	L28. Egészs	20
92081 M	L	5 L29	L29. Egészs	8
92081 M	L	5 L40	L40. A laká:	25
92081 M	L	5 L41A	L41. A laká:	25
92081 M	L	5 L43A	L43. Becsül	2016
92081 M	L	5 L43B	L43. Becsül	10
92081 M	L	5 L44A	L44. Állagr	40
92081 M	L	5 L44B	L44. Állagr	40
92081 M	L	5 L00		10
92081 M	E	2 E22	E22. Lakásc 1	
92081 M	E	2 E23	E23. Lakásc 25.00	
92081 M	E	2 E24	E24. Lakásc	2
92081 M	E	2 E25	E25. Lakásc	57
92081 M	E	2 E33A	E33. Becsül 2016	2017
92081 M	E	2 E34B	E34. Állagr 40	50
92081 M	E	2 INLAY	2	3
92081 M	E	4 INLAY		2
92081 M	E	2 E22	E22. Lakásc 1	2
92081 M	E	2 E23	E23. Lakásc 25.00	57.00
92081 M	E	2 E24	E24. Lakásc 1	
92081 M	E	2 E25	E25. Lakásc 25.00	
92081 M	E	2 E33A	E33. Becsül 2016	2017
92081 M	E	2 E34B	E34. Állagr 40	50
92081 M	E	2 INLAY	2	
92081 M	E	4 E24	E24. Lakásc 1	
92081 M	E	4 E25	E25. Lakásc 25.00	
92081 M	E	4 INLAY	2	
92081 M	E	2 E22	E22. Lakásc 1	2
92081 M	E	2 E23	E23. Lakásc 25.00	57.00
92081 M	E	2 E24	E24. Lakásc 1	2
92081 M	E	2 E25	E25. Lakásc 25.00	57.00
92081 M	E	2 E33A	E33. Becsül 2016	2017
92081 M	E	2 E34B	E34. Állagr 40	50
92081 M	E	2 INLAY	2	
92081 M	L	5 INLAY	2	
92081 T	L			
92082 M	I	I31B	I31. Könyv	35952,000 5500,000
92082 M	I	I32B	I32. Becsült	17976,000 2750,000



92086 M	I	I32B	I32. Becsült	2750,000	17976,000
92087 M	I	I31B	I31. Könyv	5500,000	0,000
92087 M	I	I32B	I32. Becsült	17976,000	15226,000
92091 M	I	I32B	I32. Becsült	15226,000	17976,000
92095 M	U	4 u26b	U26. Könyv	0,000	2750,0
92095 M	U	4 U27B	U27. Becsü	2750,000	5500,0
92096 M	I	I31B	I31. Könyv	0,000	2750,000
92096 M	I	I32B	I32. Becsült	17976,000	20726,000
92099 M	F	3 f17b	F17. Könyv	0,000	15226,0
92099 M	F	3 F18B	F18. Becsül	15226,000	30452,0
92100 M	I	I31B	I31. Könyv	2750,000	17976,000
92100 M	I	I32B	I32. Becsült	20726,000	35952,000
92109 M	C	JOG	Jogi rendez		10
92109 M	C		Az ingatlan		Közút (külterület)
92109 M	C		Hrsz 1. cella		048
92109 M	C		Hrsz 2. cella		2
92109 M	C		Az ingatlan		2065 Mány, Etyeki dűlő
92109 M	C		Adatfelfekt		2000.04.11
92109 M	C		Ut. változá		2013.07.01
92109 M	C		Ingatlanjell		21125
92109 U	I				
92109 M	F	1 F01	F01. A földi		40
92109 M	F	1 F03B	F03. A földi		7152
92109 M	F	1 F05	F05. A műv		210
92109 M	F	1 F07	F07. Beépít		10
92109 M	F	1 F11	F11. Villany		10
92109 M	F	1 F12	F12. Ivóvíze		10
92109 M	F	1 F13	F13. Szenny		10
92109 M	F	1 F14	F14. Csapa		70
92109 M	F	1 F15	F15. Tűzivíz		10
92109 M	F	1 F16	F16. Gázell		10
92109 M	F	1 F18A	F18. Becsül		2000
92109 M	F	1 F18B	F18. Becsül		6229
92109 U	U				
92109 M	I	0 IN01	IN01. Térké		442
92109 M	I	0 I06	I06. Az inga		10
92109 M	I	0 I07	I07. Az inga		20
92109 M	I	0 I08B	I08. A földr		7152
92109 M	I	0 I09A	I09. A földr		10
92109 M	I	0 I09B	Adatközlő (		0723490
92109 M	I	0 I10	I10. A vagy		10
92109 M	I	0 I11	I11. Az inga		10
92109 M	I	0 I13	I13. Műem		10
92109 M	I	0 I14	I14. A tulaj		20
92109 M	I	0 I15	I15. A tulaj		2000.04.11
92109 M	I	0 I17A	I17 Jogok		330
92109 M	I	0 I17B	I17 Jogok/		2013
92109 M	I	0 I17C	I17 Jogok/		E.ON vezetékjog
92109 M	I	0 I27001A	I27.001. A t		10136
92109 M	I	0 I27001B	I27.001. A t		7152

92109 M	I	0 I27001C	I27.001. A f	1
92109 M	I	0 I27001D	I27.001. A f	1
92109 M	I	0 I28A	I28. Vagyor	10
92109 M	I	0 I29A	I29. Üzeme	10
92109 M	I	0 I33A	I33. Állagm	40
92109 M	I	0 I33B	I33. Állagm	50
92109 U	F			
92109 M	U	2 UN01	Kiépítetlen	17.89
92109 M	U	2 U01	U01. A közl	Külterületi közút
92109 M	U	2 U02	U02. Rendé	21125
92109 M	U	2 U03	U03. Kezdc	Etyeki dűlőben
92109 M	U	2 U07	U07. Burko	50
92109 M	U	2 U08	U08. Kiépít	0.4
92109 M	U	2 U09A	U09.1. Kiép	7152
92109 M	U	2 U27A	U27. Becsü	2010
92109 M	U	2 U27B	U27. Becsü	500
92109 M	U	2 U28A	U28. Állagr	40
92109 M	U	2 U28B	U28. Állagr	50
92161 M	I	I32B	I32. Becsült 0,000	6229,000
92167 M	I	I32B	I32. Becsült 6229,000	6729,000
92176 M	F	1 f17b	F17. Könyv 0,000	6229,0
92176 M	F	1 F18B	F18. Becsül 6229,000	12458,0
92177 M	I	I31B	I31. Könyv 0,000	6229,000
92177 M	I	I32B	I32. Becsült 6729,000	12958,000
92179 M	U	2 u26b	U26. Könyv 0,000	500,0
92179 M	U	2 U27B	U27. Becsü 500,000	1000,0
92180 M	I	I31B	I31. Könyv 6229,000	6729,000
92180 M	I	I32B	I32. Becsült 12958,000	13458,000
92185 U	F			
92185 M	F	1 F01	F01. A földi	40
92185 M	F	1 F05	F05. A műv	210
92185 M	F	1 F07	F07. Beépít	10
92185 M	F	1 F11	F11. Villany	10
92185 M	F	1 F12	F12. Ivóvíze	10
92185 M	F	1 F13	F13. Szenn	10
92185 M	F	1 F14	F14. Csapa	70
92185 M	F	1 F15	F15. Tűzivíz	10
92185 M	F	1 F16	F16. Gázell	10
92185 M	F	1 F18A	F18. Becsül	2000
92185 M	F	1 F18B	F18. Becsül	2176
92185 M	I	0 IN01	IN01. Térké	442
92185 M	I	0 I06	I06. Az inga	10
92185 M	I	0 I07	I07. Az inga	20
92185 M	I	0 I08B	I08. A földr	2498
92185 M	I	0 I09A	I09. A földr	10
92185 M	I	0 I09B	Adatközlő (	0723490
92185 M	I	0 I10	I10. A vagy	10
92185 M	I	0 I11	I11. Az inga	10
92185 M	I	0 I13	I13. Műem	10
92185 M	I	0 I14	I14. A tulaj	20

92185 M	I	0 I15	I15. A tulaj	2000.04.11
92185 M	I	0 I17A	I17 Jogok	330
92185 M	I	0 I17B	I17 Jogok/	2013
92185 M	I	0 I17C	I17 Jogok/	E.ON vezetékJog
92185 M	I	0 I27001A	I27.001. A f	10136
92185 M	I	0 I27001B	I27.001. A f	2498
92185 M	I	0 I27001C	I27.001. A f	1
92185 M	I	0 I27001D	I27.001. A f	1
92185 M	I	0 I28A	I28. Vagyor	10
92185 M	I	0 I29A	I29. Üzeme	10
92185 M	I	0 I33A	I33. Állagm	40
92185 M	I	0 I33B	I33. Állagm	50
92185 U	U			
92185 M	U	2 UN01	Kiépítetlen	3.33
92185 M	U	2 U01	U01. A közl	külterületi közút
92185 M	U	2 U02	U02. Rendé	21125
92185 M	U	2 U03	U03. Kezdő	Etyeki dűlőben balra
92185 M	U	2 U07	U07. Burko	50
92185 M	U	2 U08	U08. Kiépít	0.750
92185 M	U	2 U09A	U09.1. Kiép	2498
92185 M	U	2 U27A	U27. Becsü	2010
92185 M	U	2 U27B	U27. Becsü	938
92185 M	C	JOG	Jogi rendez	10
92185 M	C		Az ingatlan	Közút (külterület)
92185 M	C		Hrsz 1. cella	048
92185 M	C		Hrsz 2. cella	1
92185 M	C		Az ingatlan	2065 Mány, Etyeki dűlő
92185 M	C		Adatfelfekt	2000.04.11
92185 M	C		Ut. változá	2013.07.01
92185 M	C		Ingatlanjell	21125
92185 U	I			
92213 M	I	I32B	I32. Becsült 0,000	2176,000
92222 M	I	I32B	I32. Becsült 2176,000	3114,000
92225 M	F	1 f17b	F17. Könyv 0,000	2176,0
92225 M	F	1 F18B	F18. Becsült 2176,000	4352,0
92226 M	I	I31B	I31. Könyv 0,000	2176,000
92226 M	I	I32B	I32. Becsült 3114,000	5290,000
92228 M	U	2 u26b	U26. Könyv 0,000	938,0
92228 M	U	2 U27B	U27. Becsü 938,000	1876,0
92229 M	I	I31B	I31. Könyv 2176,000	3114,000
92229 M	I	I32B	I32. Becsült 5290,000	6228,000
92276 M	V	2 V10	V10. Vízelv	20
92276 M	V	2 V11	V11. Vízelv	1850
92276 M	V	2 V24A	V24. Becsü	2010
92276 M	V	2 V24B	V24. Becsü	1735
92276 U	I			
92276 M	I	0 IN01	IN01. Térké	442
92276 M	I	0 I06	I06. Az inga	10
92276 M	I	0 I07	I07. Az inga	20
92276 M	I	0 I08A	I08. A földr	1

92276 M	I	0 I08B	I08. A földr	5562
92276 M	I	0 I09A	I09. A földr	10
92276 M	I	0 I09B	Adatközlő (	0723490
92276 M	I	0 I10	I10. A vagy	10
92276 M	I	0 I11	I11. Az inga	10
92276 M	I	0 I13	I13. Műem	10
92276 M	I	0 I14	I14. A tulaj	20
92276 M	I	0 I15	I15. A tulaj	2000.04.11
92276 M	I	0 I27001A	I27.001. A t	10136
92276 M	I	0 I27001B	I27.001. A t	15562
92276 M	I	0 I27001C	I27.001. A t	1
92276 M	I	0 I27001D	I27.001. A t	1
92276 M	I	0 I28A	I28. Vagyor	10
92276 M	I	0 I29A	I29. Üzeme	10
92276 M	I	0 I33A	I33. Állagm	40
92276 M	I	0 I33B	I33. Állagm	50
92276 U	F			
92276 M	F	1 F16	F16. Gázell	10
92276 M	F	1 F18A	F18. Becsül	2000
92276 M	F	1 F18B	F18. Becsül	13555
92276 M	F	1 F01	F01. A földi	40
92276 M	F	1 F03A	F03. A földi	1
92276 M	F	1 F03B	F03. A földi	5562
92276 M	F	1 F05	F05. A műv	190
92276 M	F	1 F07	F07. Beépít	10
92276 M	F	1 F11	F11. Villany	10
92276 M	F	1 F12	F12. Ivóvíze	10
92276 M	F	1 F13	F13. Szenn	10
92276 M	F	1 F14	F14. Csapa	20
92276 M	F	1 F15	F15. Tűziviz	10
92276 U	V			
92276 M	C	JOG	Jogi rendez	10
92276 M	C		Az ingatlan	Árok (külterület)
92276 M	C		Hrsz 1. cell	043
92276 M	C		Az ingatlan	2065 Mány, Ereszkedő
92276 M	C		Adatfelfekt	2000.04.11
92276 M	C		Ut. változá:	2010.11.30
92276 M	C		Ingatlanjell	21534
92279 M	I	I32B	I32. Becsült 0,000	10,000
92314 M	I	I32B	I32. Becsült 0,000	13555,000
92322 M	I	I32B	I32. Becsült 13555,000	15290,000
92324 M	F	1 f17b	F17. Könyv 0,000	13555,0
92324 M	F	1 F18B	F18. Becsül 13555,000	27110,0
92325 M	I	I31B	I31. Könyv 0,000	13555,000
92325 M	I	I32B	I32. Becsült 15290,000	28845,000
92328 M	V	2 v23b	V23. Könyv 0,000	1735,0
92328 M	V	2 V24B	V24. Becsü 1735,000	3470,0
92329 M	I	I31B	I31. Könyv 13555,000	15290,000
92329 M	I	I32B	I32. Becsült 28845,000	30580,000
92332 M	C	JOG	Jogi rendez	10

92332 M	C		Az ingatlan	közút (külterület)
92332 M	C		Hrsz 1. celli	041
92332 M	C		Az ingatlan	2065 Mány, Gútkő dűlő
92332 M	C		Adatfelfekt	2000.04.11
92332 M	C		Ut. változá:	2010.11.30
92332 M	C		Ingatlanjell	21125
92332 U	I			
92332 U	F			
92332 M	I	0 IN01	IN01. Térké	441
92332 M	I	0 I06	I06. Az inga	10
92332 M	I	0 I07	I07. Az inga	20
92332 M	I	0 I08B	I08. A földr	1400
92332 M	I	0 I09A	I09. A földr	10
92332 M	I	0 I09B	Adatközlő (	0723490
92332 M	I	0 I10	I10. A vagy	10
92332 M	I	0 I11	I11. Az inga	10
92332 M	I	0 I13	I13. Műem	10
92332 M	I	0 I14	I14. A tulaj	20
92332 M	I	0 I15	I15. A tulaj	2000.04.11
92332 M	I	0 I27001A	I27.001. A f	10136
92332 M	I	0 I27001B	I27.001. A f	1400
92332 M	I	0 I27001C	I27.001. A f	1
92332 M	I	0 I27001D	I27.001. A f	1
92332 M	I	0 I28A	I28. Vagyor	10
92332 M	I	0 I29A	I29. Üzeme	10
92332 M	I	0 I33A	I33. Állagm	40
92332 M	I	0 I33B	I33. Állagm	50
92332 M	F	1 F01	F01. A földi	40
92332 M	F	1 F05	F05. A műv	210
92332 M	F	1 F07	F07. Beépít	10
92332 M	F	1 F18A	F18. Becsül	2000
92332 M	F	1 F18B	F18. Becsül	1219
92332 U	U			
92332 M	U	2 UN01	Kiépítetlen	4
92332 M	U	2 U01	U01. A közl	külterületi közút
92332 M	U	2 U02	U02. Rendé	21125
92332 M	U	2 U03	U03. Kezdc	Gútkő dűlőben
92332 M	U	2 U07	U07. Burko	50
92332 M	U	2 U08	U08. Kiépít	0.350
92332 M	U	2 U09A	U09.1. Kiép	1400
92332 M	U	2 U27A	U27. Becsü	2010
92332 M	U	2 U27B	U27. Becsü	438
92356 M	I	I32B	I32. Becsül 0,000	1219,000
92362 M	I	I32B	I32. Becsül 10,000	20,000
92365 M	I	I32B	I32. Becsül 1219,000	1657,000
92372 M	F	1 f17b	F17. Könyv 0,000	1219,0
92372 M	F	1 F18B	F18. Becsül 1219,000	2438,0
92373 M	I	I31B	I31. Könyv 0,000	1219,000
92373 M	I	I32B	I32. Becsül 1657,000	2876,000
92374 M	U	2 u26b	U26. Könyv 0,000	438,0

92374	M	U	2 U27B	U27. Becsü	438,000	876,0
92375	M	I	I31B	I31. Könyv	1219,000	1657,000
92375	M	I	I32B	I32. Becsül	2876,000	3314,000
92379	M	V	2 V10	V10. Vízelv		20
92379	M	V	2 V11	V11. Vízelv		650
92379	M	V	2 V24A	V24. Becsü		2010
92379	M	V	2 V24B	V24. Becsü		610
92379	M	F	1 F01	F01. A földi		40
92379	M	F	1 F03B	F03. A földi		3175
92379	M	F	1 F05	F05. A műv		190
92379	M	F	1 F07	F07. Beépít		10
92379	M	F	1 F11	F11. Villany		10
92379	M	F	1 F12	F12. Ivóvíz		10
92379	M	F	1 F13	F13. Szenn		10
92379	M	F	1 F14	F14. Csapa		20
92379	M	F	1 F15	F15. Tűzvíz		10
92379	M	F	1 F16	F16. Gázell		10
92379	M	F	1 F18A	F18. Becsül		2000
92379	M	F	1 F18B	F18. Becsül		2765
92379	U	V				
92379	U	F				
92379	M	I	0 IN01	IN01. Térké		444
92379	M	I	0 I06	I06. Az inga		10
92379	M	I	0 I07	I07. Az inga		20
92379	M	I	0 I08B	I08. A földr		3175
92379	M	I	0 I09A	I09. A földr		10
92379	M	I	0 I09B	Adatközlő (		0723490
92379	M	I	0 I10	I10. A vagy		10
92379	M	I	0 I11	I11. Az inga		10
92379	M	I	0 I13	I13. Műem		10
92379	M	I	0 I14	I14. A tulaj		20
92379	M	I	0 I15	I15. A tulaj		2000.04.11
92379	M	I	0 I27001A	I27.001. A t		10136
92379	M	C	JOG	Jogi rendez		10
92379	M	C		Az ingatlan		Árok (külterület)
92379	M	C		Hrsz 1. cell		039
92379	M	C		Hrsz 2. cell		1
92379	M	C		Az ingatlan		2065 Mány, Gyulai-rét
92379	M	C		Adatfelfekt		2000.04.11
92379	M	C		Ut. változá		2010.12.02
92379	M	C		Ingatlanjell		21534
92379	U	I				
92379	M	I	0 I27001B	I27.001. A t		3175
92379	M	I	0 I27001C	I27.001. A t		1
92379	M	I	0 I27001D	I27.001. A t		1
92379	M	I	0 I28A	I28. Vagyor		10
92379	M	I	0 I29A	I29. Üzeme		10
92379	M	I	0 I33A	I33. Állagm		40
92379	M	I	0 I33B	I33. Állagm		50
92412	M	I	I32B	I32. Becsül	0,000	2765,000

92415	M	I	I32B	I32. Becsült	2765,000	3375,000
92417	M	F	1 f17b	F17. Könyv	0,000	2765,0
92417	M	F	1 F18B	F18. Becsült	2765,000	5530,0
92418	M	I	I31B	I31. Könyv	0,000	2765,000
92418	M	I	I32B	I32. Becsült	3375,000	6140,000
92420	M	V	2 v23b	V23. Könyv	0,000	610,0
92420	M	V	2 V24B	V24. Becsü	610,000	1220,0
92421	M	I	I31B	I31. Könyv	2765,000	3375,000
92421	M	I	I32B	I32. Becsült	6140,000	6750,000
92470	U	F				
92470	M	I	0 IN01	IN01. Térké		442
92470	M	I	0 I06	I06. Az inga		10
92470	M	I	0 I07	I07. Az inga		20
92470	M	I	0 I08B	I08. A földr		8167
92470	M	I	0 I09A	I09. A földr		10
92470	M	I	0 I09B	Adatközlő (		0723490
92470	M	I	0 I10	I10. A vagy		10
92470	M	I	0 I11	I11. Az inga		10
92470	M	I	0 I13	I13. Műem		10
92470	M	I	0 I14	I14. A tulaj		20
92470	M	I	0 I15	I15. A tulaj		2000.04.11
92470	M	I	0 I27001A	I27.001. A t		10136
92470	M	I	0 I27001B	I27.001. A t		8167
92470	M	I	0 I27001C	I27.001. A t		1
92470	M	I	0 I27001D	I27.001. A t		1
92470	M	I	0 I28A	I28. Vagyor		10
92470	M	I	0 I29A	I29. Üzeme		10
92470	M	I	0 I33A	I33. Állagm		40
92470	M	I	0 I33B	I33. Állagm		50
92470	M	C	JOG	Jogi rendez		10
92470	M	C		Az ingatlan		Közút (külterület)
92470	M	C		Hrsz 1. cell		020
92470	M	C		Hrsz 2. cell		4
92470	M	C		Az ingatlan		2065 Mány, Gyulai-rét
92470	M	C		Adatfelfekt		2000.04.11
92470	M	C		Ut. változá		2010.11.30
92470	M	C		Ingatlanjell		21125
92470	U	I				
92470	M	U	2 U09A	U09.1. Kiép		8167
92470	M	U	2 U14	U14. Víztel		70
92470	M	U	2 U27A	U27. Becsü		2010
92470	M	U	2 U27B	U27. Becsü		1938
92470	M	U	2 UN01	Kiépítetlen		5.26
92470	M	U	2 U01	U01. A közl		külterületi közút
92470	M	U	2 U02	U02. Rende		21125
92470	M	U	2 U03	U03. Kezdc		Gyulai-rét dűlőben
92470	M	U	2 U07	U07. Burko		50
92470	M	U	2 U08	U08. Kiépít		1.55
92470	M	F	1 F01	F01. A földi		40
92470	M	F	1 F03B	F03. A földi		8167

92470 M	F	1 F05	F05. A műv	210
92470 M	F	1 F07	F07. Beépít	10
92470 M	F	1 F11	F11. Villany	10
92470 M	F	1 F12	F12. Ivóvíze	10
92470 M	F	1 F13	F13. Szenny	10
92470 M	F	1 F14	F14. Csapa	70
92470 M	F	1 F15	F15. Tűzivíz	10
92470 M	F	1 F16	F16. Gázell	10
92470 M	F	1 F18A	F18. Becsül	2010
92470 M	F	1 F18B	F18. Becsül	7113
92470 U	U			
92471 M	F	1 f17b	F17. Könyv 0,000	332,0
92471 M	F	1 F18B	F18. Becsül	332,0
92472 M	I	I31B	I31. Könyv 0,000	332,000
92472 M	I	I32B	I32. Becsül 20,000	352,000
92477 M	E	4 e32b	E32. Könyv 0,000	11856,0
92477 M	E	4 E33B	E33. Becsül 10,000	11866,0
92478 M	I	I31B	I31. Könyv 332,000	12188,000
92478 M	I	I32B	I32. Becsül 352,000	12208,000
92482 M	L	3 I42b	L42. Könyv 0,000	5721,0
92482 M	L	3 L43B	L43. Becsül 10,000	5731,0
92483 M	I	I31B	I31. Könyv 12188,000	17909,000
92483 M	I	I32B	I32. Becsül 12208,000	17929,000
92493 M	I	I32B	I32. Becsül 0,000	9051,000
92497 M	F	1 f17b	F17. Könyv 0,000	7113,0
92497 M	F	1 F18B	F18. Becsül 7113,000	14226,0
92498 M	I	I31B	I31. Könyv 0,000	7113,000
92498 M	I	I32B	I32. Becsül 9051,000	16164,000
92499 M	U	2 u26b	U26. Könyv 0,000	1938,0
92499 M	U	2 U27B	U27. Becsü 1938,000	3876,0
92500 M	I	I31B	I31. Könyv 7113,000	9051,000
92500 M	I	I32B	I32. Becsül 16164,000	18102,000
92506 M	C	JOG	Jogi rendez	10
92506 M	C		Az ingatlan	Közút (külterület)
92506 M	C		Hrsz 1. cella	020
92506 M	C		Hrsz 2. cella	3
92506 M	C		Az ingatlan	2065 Mány, Kőhányás
92506 M	U	1 UN01	Kiépítetlen	5.95
92506 M	U	1 U01	U01. A közl	külterületi közút
92506 M	U	1 U02	U02. Rende	21125
92506 M	U	1 U03	U03. Kezdc	Kőhányás dűlőben
92506 M	U	1 U07	U07. Burko	50
92506 M	U	1 U08	U08. Kiépít	2
92506 M	U	1 U09A	U09.1. Kiép	11905
92506 M	U	1 U14	U14. Víztel	70
92506 M	U	1 U27A	U27. Becsü	2010
92506 M	U	1 U27B	U27. Becsü	2500
92506 U	U			
92506 U	F			
92506 M	C		Adatfelfekt	2000.04.11



92506 M	C		Ut. változá:	2010.11.30
92506 M	C		Ingtatlanjell	21125
92506 M	F	0 F01	F01. A földi	40
92506 M	F	0 F03A	F03. A földi	1
92506 M	F	0 F03B	F03. A földi	1905
92506 M	F	0 F05	F05. A műv	210
92506 M	F	0 F07	F07. Beépít	10
92506 M	F	0 F11	F11. Villany	10
92506 M	F	0 F12	F12. Ivóvíze	10
92506 M	F	0 F13	F13. Szenn	10
92506 M	F	0 F14	F14. Csapa	70
92506 M	F	0 F15	F15. Tűzivíz	10
92506 M	F	0 F16	F16. Gázell	10
92506 M	F	0 F18A	F18. Becsül	2000
92506 M	F	0 F18B	F18. Becsül	10369
92506 M	I	2 I01	I01. Térké	442
92506 M	I	2 I06	I06. Az inga	10
92506 M	I	2 I07	I07. Az inga	20
92506 M	I	2 I08A	I08. A földr	1
92506 M	I	2 I08B	I08. A földr	1905
92506 M	I	2 I09A	I09. A földr	10
92506 M	I	2 I09B	Adatközlő (	0723490
92506 M	I	2 I10	I10. A vagy	10
92506 M	I	2 I11	I11. Az inga	10
92506 M	I	2 I13	I13. Műem	10
92506 M	I	2 I14	I14. A tulaj	20
92506 U	I			
92506 M	I	2 I15	I15. A tulaj	2000.04.11
92506 M	I	2 I27001A	I27.001. A t	10136
92506 M	I	2 I27001B	I27.001. A t	11905
92506 M	I	2 I27001C	I27.001. A t	1
92506 M	I	2 I27001D	I27.001. A t	1
92506 M	I	2 I28A	I28. Vagyor	10
92506 M	I	2 I29A	I29. Üzeme	10
92506 M	I	2 I33A	I33. Állagm	40
92506 M	I	2 I33B	I33. Állagm	50
92520 M	I	I32B	I32. Becsül	17929,000 17919,000
92525 M	U	1 u26b	U26. Könyv	0,000 2500,0
92525 M	U	1 U27B	U27. Becsü	2500,000 5000,0
92526 M	F	0 f17b	F17. Könyv	0,000 10369,0
92526 M	F	0 F18B	F18. Becsül	10369,000 20738,0
92538 M	E	4 E33B	E33. Becsül	10.000 0.000
92538 M	L	6 L43B	L43. Becsül	6145.000 6111.000
92538 M	E	2 E22	E22. Lakásc	1
92538 M	E	2 E23	E23. Lakásc	25.00
92538 M	E	2 E24	E24. Lakásc	2
92538 M	E	2 E25	E25. Lakásc	57.00
92538 M	E	2 E32A	E32. Könyv	2017.01.23 2018.01.09
92538 M	E	2 E32B	E32. Könyv	0.000 11856.000
92538 M	E	2 E33B	E33. Becsül	0.000 11806.000

92538 M	E	2 E34B	E34. Állagr	40	50
92538 M	E	2 INLAY		2	3
92538 M	L	6 INLAY			2
92538 M	L	6 L01	L01. A laká:		33675
92538 M	L	6 L02A	L02. Kapcs		E2
92538 M	L	6 L03	L03. Társas		25
92538 M	L	6 L04A	L04. Társas		379
92538 M	L	6 L04B	L04. Társas		10000
92538 M	L	6 L06	L06. A laká:		50
92538 M	L	6 L07	L07. A laká:		20
92538 M	L	6 L08	L08. Közmű		110
92538 M	L	6 L10	L10. Fűtési		50
92538 M	L	6 L11	L11. Meleg		50
92538 M	L	6 L12	L12. Lakóh		1
92538 M	L	6 L13	L13. Lakóh		10
92538 M	L	6 L26	L26. Főzőh		30
92538 M	L	6 L27	L27. Főzőh		7
92538 M	L	6 L28	L28. Egézs		20
92538 M	L	6 L29	L29. Egézs		8
92538 M	L	6 L40	L40. A laká:		25
92538 M	L	6 L41A	L41. A laká:		25
92538 M	L	6 L43A	L43. Becsül		2016
92538 M	L	6 L43B	L43. Becsül		10
92538 M	L	6 L44A	L44. Állagr		40
92538 M	L	6 L44B	L44. Állagr		40
92538 M	L	6 L00			10
92538 M	L	3 INLAY		2	3
92538 M	L	3 L04A	L04. Társas	379	485
92538 M	L	3 L09	L09. Vízmé		20
92538 M	L	3 L24	L24. Lakóh		1
92538 M	L	3 L25	L25. Lakóh		7.00
92538 M	L	3 L40	L40. A laká:	25.00	32.00
92538 M	L	3 L41A	L41. A laká:	25.00	32.00
92538 M	L	3 L42B	L42. Könyv	6135.000	5721.000
92538 M	L	3 L43B	L43. Becsül	6145.000	5695
92538 U	L				
92551 M	C	JOG	Jogi rendez		10
92551 M	C		Az ingatlan		Közút (külterület)
92551 M	C		Hrsz 1. cell		015
92551 M	C		Az ingatlan		2065 Mány, Gútkő dűl
92551 M	C		Adatfelfekt		2000.04.11
92551 M	C		Ut. változá:		2013.07.01
92551 M	C		Ingatlanjell		21125
92551 U	I				
92551 M	I	0 IN01	IN01. Térké		442
92551 M	I	0 I06	I06. Az inga		10
92551 M	I	0 I07	I07. Az inga		20
92551 M	I	0 I08B	I08. A földr		9217
92551 M	I	0 I09A	I09. A földr		10
92551 M	I	0 I09B	Adatközlő (		0723490

92551 M	I	0 I10	I10. A vagy	10
92551 M	I	0 I11	I11. Az inga	10
92551 M	I	0 I13	I13. Műem	10
92551 M	I	0 I14	I14. A tulaj	20
92551 M	I	0 I15	I15. A tulaj	2000.04.11
92551 M	I	0 I17A	I17 Jogok	330
92551 M	I	0 I17B	I17 Jogok/	2013
92551 M	I	0 I17C	I17 Jogok/	E.ON vezetékJog
92551 M	I	0 I27001A	I27.001. A t	10136
92551 M	I	0 I27001B	I27.001. A t	9217
92551 M	I	0 I27001C	I27.001. A t	1
92551 M	I	0 I27001D	I27.001. A t	1
92551 M	I	0 I33A	I33. Állagm	40
92551 M	I	0 I33B	I33. Állagm	45
92551 U	F			
92551 M	F	1 F01	F01. A földi	40
92551 M	F	1 F03B	F03. A földi	9127
92551 M	F	1 F05	F05. A műv	210
92551 M	F	1 F07	F07. Beépít	10
92551 M	F	1 F11	F11. Villany	10
92551 M	F	1 F12	F12. Ivóvíze	10
92551 M	F	1 F13	F13. Szenn	10
92551 M	F	1 F14	F14. Csapa	70
92551 M	F	1 F15	F15. Tűzvíz	10
92551 M	F	1 F16	F16. Gázell	10
92551 M	F	1 F18A	F18. Becsül	2000
92551 M	F	1 F18B	F18. Becsül	7950
92551 U	U			
92551 M	U	2 UN01	Kiépitetlen	4.18
92551 M	U	2 U01	U01. A közl	Külterületi közút
92551 M	U	2 U02	U02. Rende	21125
92551 M	U	2 U03	U03. Kezdc	Gútkő dűlő
92551 M	U	2 U07	U07. Burko	50
92551 M	U	2 U08	U08. Kiépít	2.2
92551 M	U	2 U09A	U09.1. Kiép	9217
92551 M	U	2 U14	U14. Víztel	70
92551 M	U	2 U27A	U27. Becsü	2010
92551 M	U	2 U27B	U27. Becsü	2750
92551 U	Y			
92551 M	Y	3 YN01A		6
92551 M	Y	3 YN01B		6
92551 M	Y	3 Y01	Y01. A mūt	közúti híd (Gútkő)
92551 M	Y	3 Y02	Y02. A mūt	21411
92551 M	Y	3 Y03	Y03. A mūt	10
92551 M	Y	3 Y04	Y04. Áthida	10
92551 M	Y	3 Y05	Y05. Az épí	1950
92551 M	Y	3 Y06	Y06. Az épí	2001
92551 M	Y	3 Y07	Y07. A mūt	60
92551 M	Y	3 Y08	Y08. A mūt	60
92551 M	Y	3 Y09	Y09. A mūt	36

92551 M	Y	3 Y10	Y10. A m	30
92551 M	Y	3 Y11	Y11. A m	60
92551 M	Y	3 Y12	Y12. A m	18
92551 M	Y	3 Y14	Y14.	1
92551 M	Y	3 Y15	Y15.	30
92551 M	Y	3 Y19	Y19. M	30
92551 M	Y	3 Y21A	Y21. Becs	2010
92551 M	Y	3 Y21B	Y21. Becs	3024
92551 M	Y	3 Y22A	Y22.	40
92551 M	Y	3 Y22B	Y22.	40
92554 M	E	4 e32b	E32. Könyv 11856,000	0,0
92554 M	E	4 E33B	E33. Becs	11866,000 10,0
92555 M	I	I31B	I31. Könyv 17909,000	6053,000
92555 M	I	I32B	I32. Becs	17919,000 6063,000
92556 M	L	6 l42b	L42. Könyv 0,000	6135,0
92556 M	L	6 L43B	L43. Becs	10,000 6145,0
92557 M	I	I31B	I31. Könyv 6053,000	12188,000
92557 M	I	I32B	I32. Becs	6063,000 12198,000
92578 M	I	I32B	I32. Becs	12198,000 12188,000
92581 M	I	I32B	I32. Becs	12188,000 12138,000
92629 M	I	I32B	I32. Becs	0,000 7950,000
92636 M	I	I32B	I32. Becs	7950,000 10700,000
92641 M	I	I32B	I32. Becs	10700,000 13724,000
92643 M	F	1 f17b	F17. Könyv 0,000	7950,0
92643 M	F	1 F18B	F18. Becs	7950,000 15900,0
92644 M	I	I31B	I31. Könyv 0,000	7950,000
92644 M	I	I32B	I32. Becs	13724,000 21674,000
92645 M	U	2 u26b	U26. Könyv 0,000	2750,0
92645 M	U	2 U27B	U27. Becs	2750,000 5500,0
92646 M	I	I31B	I31. Könyv 7950,000	10700,000
92646 M	I	I32B	I32. Becs	21674,000 24424,000
92649 M	Y	3 y20b	Y20. Könyv 0,000	3024,0
92649 M	Y	3 Y21B	Y21. Becs	3024,000 6048,0
92650 M	I	I31B	I31. Könyv 10700,000	13724,000
92650 M	I	I32B	I32. Becs	24424,000 27448,000
93227 M	C	JOG	Jogi rendez	10
93227 M	C		Az ingatlan	Közút (külterület)
93227 M	C		Hrsz 1. celli	014
93227 M	C		Az ingatlan	2065 Mány, Méhes d
93227 M	C		Adatfelfekt	2000.04.11
93227 M	C		Ut. változá	2011.03.01
93227 M	C		Ingotlanjell	21125
93227 U	F			
93227 M	F	0 F01	F01. A földi	40
93227 M	F	0 F03B	F03. A földi	1948
93227 M	F	0 F05	F05. A m	210
93227 M	F	0 F07	F07. Beépít	10
93227 M	F	0 F11	F11. Villany	10
93227 M	F	0 F12	F12. Ivóvíz	10
93227 M	F	0 F13	F13. Szenn	10

93227 M	F	0 F14	F14. Csapa	70
93227 M	F	0 F15	F15. Tűzivíz	10
93227 M	F	0 F16	F16. Gázell	10
93227 M	F	0 F18A	F18. Becsül	2000
93227 M	F	0 F18B	F18. Becsül	1697
93227 U	U			
93227 M	U	1 UN01	Kiépítetlen	3.54
93227 M	U	1 U01	U01. A közl	Külterületi közút
93227 M	U	1 U02	U02. Rende	21125
93227 M	U	1 U03	U03. Kezdc	Méhes dűlő
93227 M	U	1 U07	U07. Burko	50
93227 M	U	1 U08	U08. Kiépít	0.550
93227 M	U	1 U09A	U09.1. Kiép	1948
93227 M	U	1 U14	U14. Víztel	70
93227 M	U	1 U27A	U27. Becsü	2010
93227 M	U	1 U27B	U27. Becsü	688
93227 U	Y			
93227 M	Y	2 Y21A	Y21. Becsül	2010
93227 M	Y	2 Y21B	Y21. Becsül	2940
93227 M	Y	2 Y22A	Y22. Állagn	40
93227 M	Y	2 Y22B	Y22. Állagn	40
93227 U	I			
93227 M	I	3 I06	I06. Az inga	10
93227 M	I	3 I07	I07. Az inga	20
93227 M	I	3 I08B	I08. A földr	1948
93227 M	I	3 I09A	I09. A földr	10
93227 M	I	3 I09B	Adatközlő (	0723490
93227 M	I	3 I10	I10. A vagy	10
93227 M	I	3 I11	I11. Az inga	10
93227 M	I	3 I13	I13. Műem	10
93227 M	I	3 I14	I14. A tulaj	20
93227 M	I	3 I15	I15. A tulaj	2000.04.11
93227 M	I	3 I27001A	I27.001. A t	10136
93227 M	I	3 I27001B	I27.001. A t	1948
93227 M	Y	2 YN01B		7
93227 M	Y	2 Y01	Y01. A mūt	Közúti híd (szil-hát)
93227 M	Y	2 Y02	Y02. A mūt	21411
93227 M	Y	2 Y03	Y03. A mūt	10
93227 M	Y	2 Y04	Y04. Áthida	10
93227 M	Y	2 Y05	Y05. Az épí	1950
93227 M	Y	2 Y07	Y07. A mūt	50
93227 M	Y	2 Y08	Y08. A mūt	70
93227 M	Y	2 Y09	Y09. A mūt	35
93227 M	Y	2 Y10	Y10. A mūt	30
93227 M	Y	2 Y11	Y11. A mūt	70
93227 M	Y	2 Y12	Y12. A mūt	21
93227 M	Y	2 Y14	Y14. Átveze	1
93227 M	Y	2 Y16	Y16. Átveze	30
93227 M	Y	2 Y19	Y19. Műtár	30
93227 M	Y	2 COMM		Csatlakozó út jellege: k

93227 M	I	3 I27001C	I27.001. A t	1
93227 M	I	3 I27001D	I27.001. A t	1
93227 M	I	3 I33A	I33. Állagm	40
93227 M	I	3 I33B	I33. Állagm	42
93253 M	Y	2 y20b	Y20. Könyv 0,000	2940,0
93253 M	Y	2 Y21B	Y21. Becsül 2940,000	5880,0
93254 M	I	I31B	I31. Könyv 0,000	2940,000
93254 M	I	I32B	I32. Becsül 5325,000	8265,000
93257 M	U	1 u26b	U26. Könyv 0,000	688,0
93257 M	U	1 U27B	U27. Becsü 688,000	1376,0
93258 M	I	I31B	I31. Könyv 2940,000	3628,000
93258 M	I	I32B	I32. Becsül 8265,000	8953,000
93259 M	F	0 F17b	F17. Könyv 0,000	1697,0
93259 M	F	0 F18B	F18. Becsül 1697,000	3394,0
93260 M	I	I31B	I31. Könyv 3628,000	5325,000
93260 M	I	I32B	I32. Becsül 8953,000	10650,000
93268 U	I			
93268 M	U	2 UN01	Kiépítetlen	4.11
93268 M	U	2 U01	U01. A közl	Külterületi közút
93268 M	U	2 U02	U02. Rendel	21125
93268 M	F	1 F01	F01. A földi	40
93268 M	F	1 F03B	F03. A földi	3497
93268 M	F	1 F05	F05. A műv	210
93268 M	F	1 F07	F07. Beépít	10
93268 M	F	1 F11	F11. Villany	10
93268 M	F	1 F12	F12. Ivóvíze	10
93268 M	F	1 F13	F13. Szenn	10
93268 M	F	1 F14	F14. Csapa	70
93268 M	F	1 F15	F15. Tűzivíz	10
93268 M	F	1 F16	F16. Gázell	10
93268 M	F	1 F18A	F18. Becsül	2000
93268 M	F	1 F18B	F18. Becsül	3046
93268 M	C	JOG	Jogi rendez	10
93268 M	C		Az ingatlan	Közút (külterület)
93268 M	C		Hrsz 1. cella	013
93268 M	C		Hrsz 2. cella	5
93268 M	C		Az ingatlan	2065 Mány, Nyárfás d
93268 M	C		Adatfelfekt	2000.04.11
93268 M	C		Ut. változá:	2013.07.01
93268 M	C		Ingatlanjell	21125
93268 U	U			
93268 M	U	2 U03	U03. Kezdc	Nyárfás
93268 M	U	2 U07	U07. Burko	50
93268 M	U	2 U08	U08. Kiépít	0.850
93268 M	U	2 U09A	U09.1. Kiép	3497
93268 M	U	2 U14	U14. Víztel	70
93268 M	U	2 U27A	U27. Becsü	2010
93268 M	U	2 U27B	U27. Becsü	1063
93268 M	U	2 U28A	U28. Állagr	40
93268 M	U	2 U28B	U28. Állagr	50

93268	M	I	0 IN01	IN01. Térké	424
93268	M	I	0 I06	I06. Az inga	10
93268	M	I	0 I07	I07. Az inga	20
93268	M	I	0 I08B	I08. A földr	3497
93268	M	I	0 I09A	I09. A földr	10
93268	M	I	0 I09B	Adatközlő (	0723490
93268	M	I	0 I10	I10. A vagy	10
93268	M	I	0 I11	I11. Az inga	10
93268	M	I	0 I13	I13. Múem	10
93268	M	I	0 I14	I14. A tulaj	20
93268	M	I	0 I15	I15. A tulaj	2000.04.11
93268	M	I	0 I17A	I17 Jogok	330
93268	M	I	0 I17B	I17 Jogok/	2013
93268	M	I	0 I17C	I17 Jogok/	E.ON vezetékJog
93268	M	I	0 I27001A	I27.001. A t	10136
93268	M	I	0 I27001B	I27.001. A t	3497
93268	M	I	0 I27001C	I27.001. A t	1
93268	M	I	0 I27001D	I27.001. A t	1
93268	M	I	0 I33A	I33. Állagm	40
93268	M	I	0 I33B	I33. Állagm	50
93268	U	F			
93273	M	I	I32B	I32. Becsült 0,000	3046,000
93277	M	I	I32B	I32. Becsült 3046,000	4109,000
93278	M	U	2 u26b	U26. Könyv 0,000	1063,0
93278	M	U	2 U27B	U27. Becsü 1063,000	2126,0
93279	M	I	I31B	I31. Könyv 0,000	1063,000
93279	M	I	I32B	I32. Becsült 4109,000	5172,000
93280	M	F	1 f17b	F17. Könyv 0,000	3046,0
93280	M	F	1 F18B	F18. Becsül 3046,000	6092,0
93281	M	I	I31B	I31. Könyv 1063,000	4109,000
93281	M	I	I32B	I32. Becsült 5172,000	8218,000
93283	M	I	0 IN01	IN01. Térké	442
93283	M	I	0 I06	I06. Az inga	10
93283	M	I	0 I08A	I08. A földr	1
93283	M	I	0 I08B	I08. A földr	4823
93283	M	I	0 I09A	I09. A földr	10
93283	M	I	0 I09B	Adatközlő (	0723490
93283	M	I	0 I10	I10. A vagy	10
93283	M	I	0 I11	I11. Az inga	10
93283	M	I	0 I13	I13. Múem	10
93283	M	I	0 I14	I14. A tulaj	20
93283	M	I	0 I15	I15. A tulaj	2000.04.11
93283	M	I	0 I27001A	I27.001. A t	10136
93283	M	I	0 I27001B	I27.001. A t	14823
93283	M	I	0 I27001C	I27.001. A t	1
93283	M	I	0 I27001D	I27.001. A t	1
93283	U	I			
93283	M	C	JOG	Jogi rendez	10
93283	M	C		Az ingatlan	Közút (külterület)
93283	M	C		Hrsz 1. celli	010

93283 M	C		Hrsz 2. cell	21
93283 M	C		Az ingatlan	2065 Mány, Szil-hát dű
93283 M	C		Adatfelfekt	2000.04.11
93283 M	C		Ut. változá	2010.11.30
93283 M	C		Ingatlanjell	21125
93283 M	I	0 I33A	I33. Állagm	40
93283 M	I	0 I33B	I33. Állagm	50
93283 U	F			
93283 M	F	1 F01	F01. A földi	40
93283 M	F	1 F03A	F03. A földi	1
93283 M	F	1 F03B	F03. A földi	4823
93283 M	F	1 F05	F05. A műv	210
93283 M	F	1 F07	F07. Beépít	10
93283 M	F	1 F11	F11. Villany	10
93283 M	F	1 F12	F12. Ivóvíze	10
93283 M	F	1 F13	F13. Szenn	10
93283 M	F	1 F14	F14. Csapa	70
93283 M	F	1 F15	F15. Tűzivíz	10
93283 M	F	1 F16	F16. Gázell	10
93283 M	F	1 F18A	F18. Becsül	2000
93283 M	F	1 F18B	F18. Becsül	12911
93283 U	U			
93283 M	U	2 UN01	Kiépítetlen	9.88
93283 M	U	2 U01	U01. A közl	Külterületi közút
93283 M	U	2 U02	U02. Rende	21125
93283 M	U	2 U03	U03. Kezdc	Szil hát
93283 M	U	2 U07	U07. Burko	50
93283 M	U	2 U08	U08. Kiépít	1.5
93283 M	U	2 U09A	U09.1. Kiép	14823
93283 M	U	2 U14	U14. Víztel	70
93283 M	U	2 U27A	U27. Becsü	2010
93283 M	U	2 U27B	U27. Becsü	1875
93290 M	I	I32B	I32. Becsül 0,000	12911,000
93296 M	I	I32B	I32. Becsül 12911,000	14786,000
93299 M	U	2 u26b	U26. Könyv 0,000	1875,0
93299 M	U	2 U27B	U27. Becsü 1875,000	3750,0
93300 M	I	I31B	I31. Könyv 0,000	1875,000
93300 M	I	I32B	I32. Becsül 14786,000	16661,000
93301 M	F	1 f17b	F17. Könyv 0,000	12911,0
93301 M	F	1 F18B	F18. Becsül 12911,000	25822,0
93302 M	I	I31B	I31. Könyv 1875,000	14786,000
93302 M	I	I32B	I32. Becsül 16661,000	29572,000
93305 U	U			
93305 M	U	2 UN01	Kiépítetlen	7.75
93305 M	U	2 U01	U01. A közl	Külterületi közút
93305 M	U	2 U02	U02. Rende	21125
93305 M	U	2 U03	U03. Kezdc	Strázs hegy alja
93305 M	U	2 U07	U07. Burko	50
93305 M	U	2 U08	U08. Kiépít	0.5
93305 M	U	2 U09A	U09.1. Kiép	3871



93305 M	U	2 U14	U14. Víztele	70
93305 M	U	2 U27A	U27. Becsü	2010
93305 M	U	2 U27B	U27. Becsü	625
93305 M	C	JOG	Jogi rendez	10
93305 M	C		Az ingatlan	Közút (külterület)
93305 M	C		Hrsz 1. celli	010
93305 M	C		Hrsz 2. celli	20
93305 M	C		Az ingatlan	2065 Mány, Strázsa he
93305 M	C		Adatfelfekt	2000.04.11
93305 M	C		Ut. változá:	2010.11.30
93305 M	C		Ingotlanjell	21125
93305 U	I			
93305 M	F	1 F01	F01. A földi	40
93305 M	F	1 F03B	F03. A földi	3871
93305 M	F	1 F05	F05. A műv	210
93305 M	F	1 F07	F07. Beépít	10
93305 M	F	1 F11	F11. Villany	10
93305 M	F	1 F12	F12. Ivóvíze	10
93305 M	F	1 F13	F13. Szenn	10
93305 M	F	1 F14	F14. Csapa	70
93305 M	F	1 F15	F15. Tűzivíz	10
93305 M	F	1 F16	F16. Gázell	10
93305 M	F	1 F18A	F18. Becsül	2000
93305 M	F	1 F18B	F18. Becsül	3372
93305 M	I	0 IN01	IN01. Térké	442
93305 M	I	0 I06	I06. Az inga	10
93305 M	I	0 I07	I07. Az inga	20
93305 M	I	0 I08B	I08. A földr	3871
93305 M	I	0 I09A	I09. A földr	10
93305 M	I	0 I09B	Adatközlő (	0723490
93305 M	I	0 I10	I10. A vagy	10
93305 M	I	0 I11	I11. Az inga	10
93305 M	I	0 I13	I13. Műem	10
93305 M	I	0 I14	I14. A tulaj	20
93305 M	I	0 I15	I15. A tulaj	2000.04.11
93305 M	I	0 I27001A	I27.001. A t	10136
93305 M	I	0 I27001B	I27.001. A t	3871
93305 M	I	0 I27001C	I27.001. A t	1
93305 M	I	0 I27001D	I27.001. A t	1
93305 M	I	0 I28A	I28. Vagyor	10
93305 M	I	0 I29A	I29. Üzeme	10
93305 M	I	0 I33A	I33. Állagm	40
93305 M	I	0 I33B	I33. Állagm	50
93305 U	F			
93319 M	I	I32B	I32. Becsült 0,000	3372,000
93323 M	I	I32B	I32. Becsült 3372,000	3997,000
93326 M	U	2 u26b	U26. Könyv 0,000	625,0
93326 M	U	2 U27B	U27. Becsü 625,000	1250,0
93327 M	I	I31B	I31. Könyv 0,000	625,000
93327 M	I	I32B	I32. Becsült 3997,000	4622,000

93328	M	F	1 f17b	F17. Könyv 0,000	3372,0
93328	M	F	1 F18B	F18. Becsül 3372,000	6744,0
93329	M	I	I31B	I31. Könyv 625,000	3997,000
93329	M	I	I32B	I32. Becsül 4622,000	7994,000
93331	M	I	0 IN01	IN01. Térké	442
93331	M	I	0 I06	I06. Az inga	10
93331	M	I	0 I07	I07. Az inga	20
93331	M	I	0 I08B	I08. A földr	535
93331	M	I	0 I09A	I09. A földr	10
93331	M	I	0 I09B	Adatközlő (	0723490
93331	M	I	0 I10	I10. A vagy	10
93331	M	I	0 I11	I11. Az inga	10
93331	M	I	0 I13	I13. Műem	10
93331	M	I	0 I14	I14. A tulaj	20
93331	M	I	0 I15	I15. A tulaj	2000.04.11
93331	M	I	0 I27001A	I27.001. A t	10136
93331	M	I	0 I27001B	I27.001. A t	535
93331	M	I	0 I27001C	I27.001. A t	1
93331	M	I	0 I27001D	I27.001. A t	1
93331	M	I	0 I33A	I33. Állagm	40
93331	M	I	0 I33B	I33. Állagm	50
93331	U	F			
93331	M	F	1 F01	F01. A földi	40
93331	M	F	1 F03B	F03. A földi	535
93331	M	F	1 F05	F05. A műv	210
93331	M	F	1 F07	F07. Beépít	10
93331	M	F	1 F11	F11. Villany	10
93331	M	F	1 F12	F12. Ivóvíze	10
93331	M	F	1 F13	F13. Szenn	10
93331	M	F	1 F14	F14. Csapa	70
93331	M	F	1 F15	F15. Tűzvíz	10
93331	M	F	1 F16	F16. Gázell	10
93331	M	F	1 F18A	F18. Becsül	2000
93331	M	F	1 F18B	F18. Becsül	466
93331	M	C	JOG	Jogi rendez	10
93331	M	C		Az ingatlan	Közút (külterület)
93331	M	C		Hrsz 1. cell	010
93331	M	C		Hrsz 2. cell	17
93331	M	C		Az ingatlan	2065 Mány, Szil-völgy c
93331	M	C		Adatfelfekt	2000.04.11
93331	M	C		Ut. változá	2010.11.30
93331	M	C		Ingatlanjell	21125
93331	U	I			
93331	U	U			
93331	M	U	2 UN01	Kiépítetlen	5.35
93331	M	U	2 U01	U01. A közl	Külterületi közút
93331	M	U	2 U02	U02. Rende	21125
93331	M	U	2 U03	U03. Kezdc	Szil völgyben
93331	M	U	2 U07	U07. Burko	50
93331	M	U	2 U08	U08. Kiépít	0.1

93331 M	U	2 U09A	U09.1. Kiép	535
93331 M	U	2 U14	U14. Víztel	70
93331 M	U	2 U27A	U27. Becsü	2010
93331 M	U	2 U27B	U27. Becsü	125
93341 M	I	I32B	I32. Becsült 0,000	466,000
93344 M	I	I32B	I32. Becsült 466,000	591,000
93345 M	U	2 u26b	U26. Könyv 0,000	125,0
93345 M	U	2 U27B	U27. Becsü 125,000	250,0
93346 M	I	I31B	I31. Könyv 0,000	125,000
93346 M	I	I32B	I32. Becsült 591,000	716,000
93347 M	F	1 F18B	F18. Becsül 466,000	932,0
93347 M	F	1 f17b	F17. Könyv 0,000	466,0
93348 M	I	I31B	I31. Könyv 125,000	591,000
93348 M	I	I32B	I32. Becsült 716,000	1182,000
93349 U	I			
93349 M	C		Hrsz 1. cell:	010
93349 M	C		Hrsz 2. cell:	4
93349 M	C		Az ingatlan	2065 Mány, Strázsza he
93349 M	C		Adatfelfekt	2000.04.11
93349 M	C		Ut. változá:	2010.11.30
93349 M	C		Ingatlanjell	21125
93349 M	C	JOG	Jogi rendez	10
93349 M	C		Az ingatlan	Közút (külterület)
93349 M	U	2 UN01	Kiépítetlen	3.7
93349 M	U	2 U01	U01. A közl	Külterületi közút
93349 M	U	2 U02	U02. Rendé	21125
93349 M	U	2 U03	U03. Kezdc	Strázsza hegy alja
93349 M	U	2 U07	U07. Burko	50
93349 M	U	2 U08	U08. Kiépít	0.8
93349 M	U	2 U09A	U09.1. Kiép	2959
93349 M	U	2 U14	U14. Víztel	70
93349 M	U	2 U27A	U27. Becsü	2010
93349 M	U	2 U27B	U27. Becsü	1000
93349 U	U			
93349 M	I	0 IN01	IN01. Térké	442
93349 M	I	0 I06	I06. Az inga	10
93349 M	I	0 I07	I07. Az inga	20
93349 M	I	0 I08B	I08. A földr	2959
93349 M	I	0 I09A	I09. A földr	10
93349 M	I	0 I09B	Adatközlő (	0723490
93349 M	I	0 I10	I10. A vagy	10
93349 M	I	0 I11	I11. Az inga	10
93349 M	I	0 I13	I13. Műem	10
93349 M	I	0 I14	I14. A tulaj	20
93349 M	I	0 I15	I15. A tulaj	2000.04.11
93349 M	I	0 I27001A	I27.001. A t	10136
93349 M	I	0 I27001B	I27.001. A t	2959
93349 M	I	0 I27001C	I27.001. A t	1
93349 M	I	0 I27001D	I27.001. A t	1
93349 M	I	0 I28A	I28. Vagyor	10

93349 M	I	0 I29A	I29. Üzeme	10
93349 M	I	0 I33A	I33. Állagm	40
93349 M	I	0 I33B	I33. Állagm	50
93349 U	F			
93349 M	F	1 F01	F01. A földi	40
93349 M	F	1 F03B	F03. A földi	2959
93349 M	F	1 F05	F05. A műv	210
93349 M	F	1 F07	F07. Beépít	10
93349 M	F	1 F11	F11. Villany	10
93349 M	F	1 F12	F12. Ivóvíze	10
93349 M	F	1 F13	F13. Szenn	10
93349 M	F	1 F14	F14. Csapa	70
93349 M	F	1 F15	F15. Tűzvíz	10
93349 M	F	1 F16	F16. Gázell	10
93349 M	F	1 F18A	F18. Becsül	2000
93349 M	F	1 F18B	F18. Becsül	2577
93359 M	I	I32B	I32. Becsül	0,000 2577,000
93363 M	I	I32B	I32. Becsül	2577,000 3577,000
93365 M	U	2 u26b	U26. Könyv	0,000 1000,0
93365 M	U	2 U27B	U27. Becsü	1000,000 2000,0
93366 M	I	I31B	I31. Könyv	0,000 1000,000
93366 M	I	I32B	I32. Becsül	3577,000 4577,000
93367 M	F	1 f17b	F17. Könyv	0,000 2577,0
93367 M	F	1 F18B	F18. Becsül	2577,000 5154,0
93368 M	I	I31B	I31. Könyv	1000,000 3577,000
93368 M	I	I32B	I32. Becsül	4577,000 7154,000
93385 M	C		Az ingatlan	2065 Máty, Petőfi Sán
93385 M	C		Adatfelfekt	1994.02.23
93385 M	C		Ut. változá:	2010.12.13
93385 M	C		Ingatlanjell	11210
93385 U	I			
93385 M	C	JOG	Jogi rendez	10
93385 M	C		Az ingatlan	Lakóház (Petőfi Sándor
93385 M	C		Hrsz 1. celli	93
93385 M	I	0 IN01	IN01. Térké	92
93385 M	I	0 I06	I06. Az inga	10
93385 M	I	0 I07	I07. Az inga	10
93385 M	I	0 I08B	I08. A földr	1310
93385 M	I	0 I09A	I09. A földr	10
93385 M	I	0 I09B	Adatközlő (	0723490
93385 M	I	0 I10	I10. A vagy	20
93385 M	I	0 I11	I11. Az inga	50
93385 M	I	0 I12	I12. A terül	1
93385 M	I	0 I13	I13. Műem	10
93385 M	I	0 I14	I14. A tulaj	20
93385 M	I	0 I15	I15. A tulaj	1994.02.23
93385 M	I	0 I27001A	I27.001. A t	10136
93385 M	I	0 I27001B	I27.001. A t	1310
93385 M	I	0 I27001C	I27.001. A t	1
93385 M	I	0 I27001D	I27.001. A t	1

93385 M	I	0 I28A	I28. Vagyon	10
93385 M	I	0 I29A	I29. Üzeme	10
93385 M	I	0 I33A	I33. Állagm	50
93385 M	I	0 I33B	I33. Állagm	60
93385 M	I	0 COMM		üzleti vagyon
93385 U	D			
93385 M	E	2 E00		10
93385 M	E	2 E01	E01. Az épi	11210
93385 M	E	2 E02	E02. Az épi	36175
93385 M	E	2 E04	E04. Az épi	50
93385 M	E	2 E05	E05. Az épi	1965
93385 M	E	2 E07	E07. Beépít	115
93385 M	E	2 E08	E08. Szinte	1
93385 M	E	2 E09	E09. Szinte	89
93385 M	E	2 E11	E11. Függő	10
93385 M	E	2 E12	E12. Az épi	10
93385 M	E	2 E13	E13. Tetőté	10
93385 M	E	2 E14	E14. Az épi	20
93385 M	E	2 E15	E15. A fűté	60
93385 M	E	2 E16	E16. Meleg	40
93385 M	E	2 E17	E17. Egyéb	10
93385 M	E	2 E19	E19. Hullad	30
93385 M	E	2 E24	E24. Lakásc	2
93385 M	E	2 E25	E25. Lakásc	89
93385 M	E	2 E33A	E33. Becsül	2010
93385 M	E	2 E33B	E33. Becsül	255
93385 M	F	1 F01	F01. A földi	20
93385 M	F	1 F03B	F03. A földi	1310
93385 M	F	1 F06	F06. A telel	10
93385 M	F	1 F07	F07. Beépít	20
93385 M	F	1 F08	F08. Beépít	20
93385 M	F	1 F11	F11. Villany	20
93385 M	F	1 F12	F12. Ivóvíze	30
93385 M	F	1 F13	F13. Szenn	20
93385 M	F	1 F14	F14. Csapa	70
93385 M	F	1 F15	F15. Tűzivíz	10
93385 M	F	1 F16	F16. Gázell	30
93385 M	F	1 F18A	F18. Becsül	1994
93385 M	F	1 F18B	F18. Becsül	3668
93385 U	F			
93385 M	L	6 L26	L26. Főzőh	20
93385 M	L	6 L27	L27. Főzőh	12
93385 M	L	6 L28	L28. Egészs	20
93385 M	L	6 L29	L29. Egészs	5
93385 M	L	6 L33	L33. Közlek	5
93385 M	L	6 L34	L34. Tároló	1
93385 M	L	6 L35	L35. Tároló	3
93385 M	L	6 L40	L40. A laká:	59
93385 M	L	6 L41A	L41. A laká:	59
93385 M	L	6 L43A	L43. Becsül	2010

93385 M	L	6 L43B	L43. Becsül	127.5
93385 M	L	6 L44A	L44. Állagr	50
93385 M	L	6 L44B	L44. Állagr	60
93385 M	L	6 L00		10
93385 U	P			
93385 M	D	3 D01	D01. A mel	040
93385 M	D	3 D02	D02. Az épi	1965
93385 M	D	3 D04	D04. Beépí	20
93385 M	D	3 D05	D05. Össze	12
93385 M	D	3 D06	D06. Az épi	20
93385 M	D	3 D07	D07. Fűtési	20
93385 M	D	3 D08	D08. Vízellá	20
93385 M	D	3 D09	D09. A mel	1
93385 M	D	3 D13A	D13. Becsü	2010
93385 M	D	3 D13B	D13. Becsü	5
93385 M	D	3 D14A	D14. Állagn	40
93385 M	D	3 D14B	D14. Állagn	40
93385 U	E			
93385 M	P	4 P01	P01. Az egy	24200
93385 M	P	4 P02	P02. Keríté	10
93385 M	P	4 P22A	P22. Becsü	2010
93385 M	P	4 P22B	P22. Becsü	5
93385 M	P	4 P23A	P23. Állagn	50
93385 M	P	4 P23B	P23. Állagn	60
93385 M	L	6 L01	L01. A laká:	36175
93385 M	L	6 L02A	L02. Kapcs	E2
93385 M	L	6 L06	L06. A laká:	50
93385 M	L	6 L07	L07. A laká:	20
93385 M	L	6 L08	L08. Közmű	060
93385 M	L	6 L09	L09. Vízmé	20
93385 M	L	6 L10	L10. Fűtési	70
93385 M	L	6 L11	L11. Meleg	50
93385 M	L	6 L12	L12. Lakóh	2
93385 M	L	6 L13	L13. Lakóh	34
93385 U	L			
93385 M	L	5 L01	L01. A laká:	36175
93385 M	L	5 L02A	L02. Kapcs	E2
93385 M	L	5 L06	L06. A laká:	50
93385 M	L	5 L07	L07. A laká:	20
93385 M	L	5 L08	L08. Közmű	060
93385 M	L	5 L09	L09. Vízmé	20
93385 M	L	5 L10	L10. Fűtési	70
93385 M	L	5 L11	L11. Meleg	50
93385 M	L	5 L12	L12. Lakóh	1
93385 M	L	5 L13	L13. Lakóh	20
93385 M	L	5 L26	L26. Főzőh	10
93385 M	L	5 L27	L27. Főzőh	4
93385 M	L	5 L28	L28. Egészs	20
93385 M	L	5 L29	L29. Egészs	4
93385 M	L	5 L33	L33. Közlek	2

93385 M	L	5 L40	L40. A laká:	30
93385 M	L	5 L41A	L41. A laká:	30
93385 M	L	5 L43A	L43. Becsül	2010
93385 M	L	5 L43B	L43. Becsül	127.5
93385 M	L	5 L44A	L44. Állagr	50
93385 M	L	5 L44B	L44. Állagr	60
93385 M	L	5 L00		10
93385 M	L	5 L02B_EXT_		36175
93385 U	L			
93385 M	D	3 D13B	D13. Becsü 10.000	5
93385 M	E	2 E28	E28. Nem l. 1	
93385 M	E	2 E29	E29. Nem l. 20.00	
93385 M	E	2 E28	E28. Nem l.	1
93385 M	E	2 E29	E29. Nem l.	20
93385 M	D	3 D13A	D13. Becsü 2013	2010
93385 M	L	5 L12	L12. Lakóh. 2	1
93385 M	L	5 L13	L13. Lakóh. 34.00	20.00
93385 M	L	5 L26	L26. Főzőh. 20	10
93385 M	L	5 L27	L27. Főzőh. 12.00	4.00
93385 M	L	5 L29	L29. Egészs. 5.00	4.00
93385 M	L	5 L33	L33. Közlek. 5.00	2.00
93385 M	L	5 L34	L34. Tároló 1	
93385 M	L	5 L35	L35. Tároló 3.00	
93385 M	L	5 L40	L40. A laká: 59.00	30.00
93385 M	L	5 L41A	L41. A laká: 59.00	30.00
93429 M	I	I32B	I32. Becsült 0,000	3668,000
93438 M	I	I32B	I32. Becsült 3668,000	3923,000
93445 M	I	I32B	I32. Becsült 3923,000	3928,000
93448 M	I	I32B	I32. Becsült 3928,000	3933,000
93460 M	F	1 f17b	F17. Könyv 0,000	3668,0
93460 M	F	1 F18B	F18. Becsül 3668,000	7336,0
93461 M	I	I31B	I31. Könyv 0,000	3668,000
93461 M	I	I32B	I32. Becsült 3933,000	7601,000
93463 M	E	2 e32b	E32. Könyv 0,000	255,0
93463 M	E	2 E33B	E33. Becsül 255,000	510,0
93464 M	I	I31B	I31. Könyv 3668,000	3923,000
93464 M	I	I32B	I32. Becsült 7601,000	7856,000
93465 M	D	3 d12b	D12. Könyv 0,000	5,0
93465 M	D	3 D13B	D13. Becsü 5,000	10,0
93466 M	I	I31B	I31. Könyv 3923,000	3928,000
93466 M	I	I32B	I32. Becsült 7856,000	7861,000
93467 M	P	4 p21b	P21. Könyv 0,000	5,0
93467 M	P	4 P22B	P22. Becsü 5,000	10,0
93468 M	I	I31B	I31. Könyv 3928,000	3933,000
93468 M	I	I32B	I32. Becsült 7861,000	7866,000
93471 M	L	5 I42b	L42. Könyv 0,000	127,5
93471 M	L	5 L43B	L43. Becsül 127,500	255,0
93472 M	I	I31B	I31. Könyv 3933,000	4061,000
93472 M	I	I32B	I32. Becsült 7866,000	7994,000
93475 M	L	6 I42b	L42. Könyv 0,000	127,5

93475 M	L	6 L43B	L43. Becsül 127,500	255,0
93476 M	I	I31B	I31. Könyv 4061,000	4189,000
93476 M	I	I32B	I32. Becsült 7994,000	8122,000
93492 M	I	I32B	I32. Becsült 8122,000	8117,000
100667 M	F	7 F01	F01. A földi	20
100667 M	F	7 F03B	F03. A földi	1310
100667 M	F	7 F06	F06. A telel	10
100667 M	F	7 F07	F07. Beépít	20
100667 M	F	7 F08	F08. Beépít	20
100667 M	F	7 F11	F11. Villany	20
100667 M	F	7 F12	F12. Ivóvíze	30
100667 M	F	7 F13	F13. Szenn	20
100667 M	F	7 F14	F14. Csapa	70
100667 M	F	7 F15	F15. Tűzivíz	10
100667 M	F	7 F16	F16. Gázell	30
100667 T	F			
100667 U	F			
100668 M	I	I31B	I31. Könyv 4189,000	521,000
100668 M	I	I32B	I32. Becsült 8117,000	781,000
100714 M	F	8 F11	F11. Villany	20
100714 M	D	3 D13B	D13. Becsü 5.000	293
100714 M	E	2 E33B	E33. Becsül 766.000	6663
100714 M	P	4 P22B	P22. Becsü 10.000	65
100714 M	L	6 L43B	L43. Becsül 255.000	4248
100714 M	F	8 F08	F08. Beépít	20
100714 M	F	8 F07	F07. Beépít	20
100714 M	F	8 F12	F12. Ivóvíze	30
100714 M	F	8 F13	F13. Szenn	20
100714 M	F	8 F14	F14. Csapa	70
100714 M	F	8 F15	F15. Tűzivíz	10
100714 M	F	8 F16	F16. Gázell	30
100714 M	F	8 F18A	F18. Becsül	2010
100714 M	F	8 F18B	F18. Becsül	7336
100714 M	L	5 L12	L12. Lakóh 2	1
100714 M	L	5 L13	L13. Lakóh 34.00	20.00
100714 M	L	5 L26	L26. Főzőh 20	10
100714 M	L	5 L27	L27. Főzőh 12.00	4.00
100714 M	L	5 L29	L29. Egészs 5.00	4.00
100714 M	L	5 L33	L33. Közlek 5.00	2.00
100714 M	L	5 L34	L34. Tároló 1	
100714 M	L	5 L35	L35. Tároló 3.00	
100714 M	L	5 L40	L40. A laká: 59.00	30.00
100714 M	L	5 L41A	L41. A laká: 59.00	30.00
100714 M	L	5 L43B	L43. Becsül 255.000	2160
100714 M	F	8 F06	F06. A telel	10
100714 M	F	8 F03B	F03. A földi	1310
100714 M	F	8 F01	F01. A földi	20
100714 U	F			
100714 T	F			
100718 M	I	I32B	I32. Becsült 781,000	8117,000



100731 M	I	I32B	I32. Becsült	8117,000	8405,000
100732 M	I	I32B	I32. Becsült	8405,000	8460,000
100733 M	I	I32B	I32. Becsült	8460,000	14357,000
100741 M	F	8 f17b	F17. Könyv	0,000	3668,0
100741 M	F	8 F18B	F18. Becsül	7336,000	11004,0
100742 M	I	I31B	I31. Könyv	521,000	4189,000
100742 M	I	I32B	I32. Becsült	14357,000	18025,000
100824 M	F	1 F01	F01. A földi		40
100824 M	F	1 F03B	F03. A földi		267
100824 M	F	1 F05	F05. A műv		210
100824 M	F	1 F07	F07. Beépít		10
100824 M	F	1 F11	F11. Villany		10
100824 M	F	1 F12	F12. Ivóvíze		10
100824 M	F	1 F13	F13. Szenn		10
100824 M	F	1 F14	F14. Csapa		70
100824 M	F	1 F15	F15. Tűzvíz		10
100824 M	F	1 F16	F16. Gázell		10
100824 M	F	1 F18A	F18. Becsül		2010
100824 M	F	1 F18B	F18. Becsül		553
100824 M	I	0 I27003D	I27.003. A f		4
100824 M	I	0 I28A	I28. Vagyor		10
100824 M	I	0 I29A	I29. Üzeme		10
100824 M	I	0 I33A	I33. Állagm		10
100824 M	I	0 I33B	I33. Állagm		0
100824 M	I	0 COMM			2/4 terület az önkormé
100824 M	I	0 IN01	IN01. Térké		92
100824 M	I	0 I06	I06. Az inga		10
100824 M	I	0 I07	I07. Az inga		10
100824 M	I	0 I08B	I08. A földr		267
100824 M	I	0 I09A	I09. A földr		70
100824 M	I	0 I09B	Adatközlő (		0723490
100824 M	I	0 I10	I10. A vagy		20
100824 M	I	0 I11	I11. Az inga		50
100824 M	I	0 I13	I13. Műem		10
100824 M	I	0 I14	I14. A tulaj		10
100824 M	I	0 I15	I15. A tulaj		1993.10.20
100824 M	I	0 I27001A	I27.001. A f		10136
100824 M	I	0 I27001B	I27.001. A f		267
100824 M	I	0 I27001C	I27.001. A f		2
100824 M	I	0 I27001D	I27.001. A f		4
100824 M	I	0 I27002A	I27.002. A f		11239
100824 M	I	0 I27002B	I27.002. A f		133
100824 M	I	0 I27002C	I27.002. A f		1
100824 M	I	0 I27002D	I27.002. A f		4
100824 M	I	0 I27003A	I27.003. A f		11239
100824 M	I	0 I27003B	I27.003. A f		133
100824 M	I	0 I27003C	I27.003. A f		1
100824 U	F				
100824 M	C	JOG	Jogi rendez		10
100824 M	C		Az ingatlan		Kertvég (közös tulajdor

100824 M	C		Hrsz 1. celli	80
100824 M	C		Az ingatlan	2065 Mány, Petőfi Sán
100824 M	C		Adatfelfekt	1993.10.20
100824 M	C		Ut. változá:	2010.11.30
100824 M	C		Ingatlanjell	00001
100824 U	I			
100848 M	I	I32B	I32. Becsült	0,000 553,000
100854 M	F	1 f17b	F17. Könyv	0,000 553,0
100854 M	F	1 F18B	F18. Becsül	553,000 1106,0
100855 M	I	I31B	I31. Könyv	0,000 553,000
100855 M	I	I32B	I32. Becsült	553,000 1106,000
100870 U	U			
100870 M	U	3 U22	U22. Kerék	2
100870 M	U	3 U23A	U23.1. Keré	1600
100870 M	U	3 U33A	U33. Becsü	2010
100870 M	U	3 U33B	U33. Becsü	4800
100870 M	U	3 U34A	U34. Állagr	30
100870 M	U	3 U34B	U34. Állagr	30
100870 M	U	3 U01	U01. A közl	Szent István utca
100870 M	U	3 U02	U02. Rendé	21124
100870 M	U	3 U03	U03. Kezdő	Rákóczi Ferenc utca-Er
100870 M	U	3 U13	U13. Közvil	90
100870 M	U	3 U14	U14. Víztel	20
100870 M	U	3 U15	U15. Víztel	0.8
100870 M	U	3 U20	U20. Kerék	10
100870 M	U	3 U21	U21. Kerék	0.8
100870 M	U	4 U01	U01. A közl	Szent István utca
100870 M	U	4 U02	U02. Rendé	21124
100870 M	U	4 U07	U07. Burko	10
100870 M	U	4 U10	U10. Repül	1507
100870 M	U	4 U13	U13. Közvil	90
100870 M	U	4 U14	U14. Víztel	20
100870 M	U	4 U15	U15. Víztel	0.8
100870 M	U	4 U36B	U36. Becsü	0
100870 M	U	4 U37A	U37. Állagr	10
100870 M	U	4 U37B	U37. Állagr	0
100870 M	C	JOG	Jogi rendez	10
100870 M	C		Az ingatlan	Szent István utca (aszfa
100870 M	C		Hrsz 1. celli	50
100870 M	C		Az ingatlan	2065 Mány, Szent Istvé
100870 M	C		Adatfelfekt	1993.10.20
100870 M	C		Ut. változá:	2011.07.20
100870 M	C		Ingatlanjell	21124
100870 U	I			
100870 M	F	1 F01	F01. A földi	40
100870 M	F	1 F03A	F03. A földi	1
100870 M	F	1 F03B	F03. A földi	9807
100870 M	F	1 F05	F05. A műv	210
100870 M	F	1 F07	F07. Beépít	20
100870 M	F	1 F11	F11. Villany	20

100870 M	F	1 F12	F12. Ivóvíz	30
100870 M	F	1 F13	F13. Szenny	20
100870 M	F	1 F14	F14. Csapa	70
100870 M	F	1 F15	F15. Tűzvíz	10
100870 M	F	1 F16	F16. Gázell	30
100870 M	F	1 F18A	F18. Becsül	2010
100870 M	F	1 F18B	F18. Becsül	39614
100870 M	I	0 IN01	IN01. Térké	92
100870 M	I	0 I06	I06. Az inga	10
100870 M	I	0 I07	I07. Az inga	10
100870 M	I	0 I08A	I08. A földr	1
100870 M	I	0 I08B	I08. A földr	9807
100870 M	I	0 I09A	I09. A földr	10
100870 M	I	0 I09B	Adatközlő (	0723490
100870 M	I	0 I10	I10. A vagy	10
100870 M	I	0 I11	I11. Az inga	10
100870 M	I	0 I12	I12. A terül	1
100870 M	I	0 I13	I13. Műem	10
100870 M	I	0 I14	I14. A tulaj	10
100870 M	I	0 I15	I15. A tulaj	1993.10.20
100870 M	I	0 I27001A	I27.001. A t	10136
100870 M	I	0 I27001B	I27.001. A t	19807
100870 M	I	0 I27001C	I27.001. A t	1
100870 M	I	0 I27001D	I27.001. A t	1
100870 M	I	0 I28A	I28. Vagyor	10
100870 M	I	0 I29A	I29. Üzeme	10
100870 M	I	0 I33A	I33. Állagm	40
100870 M	I	0 I33B	I33. Állagm	46
100870 M	U	2 U01	U01. A közl	Szent István utca
100870 M	U	2 U02	U02. Rende	21124
100870 M	U	2 U03	U03. Kezdé	Rákóczi Ferenc utca-Er
100870 M	U	2 U04	U04. Kiépít	0.8
100870 M	U	2 U05	U05. Kiépít	4
100870 M	U	2 U06	U06. Kiépít	3200
100870 M	U	2 U07	U07. Burko	10
100870 M	U	2 U13	U13. Közvil	90
100870 M	U	2 U14	U14. Víztel	20
100870 M	U	2 U15	U15. Víztel	0.8
100870 M	U	2 U27A	U27. Becsü	2011
100870 M	U	2 U27B	U27. Becsü	22128.077
100870 M	U	2 U28A	U28. Állagr	40
100870 M	U	2 U28B	U28. Állagr	50
100870 U	F			
100870 U	U			
100870 U	U			
100870 M	U	4 U27B	U27. Becsü 22128.077	42128
100870 M	U	4 U33B	U33. Becsü 4800.000	9600
100870 M	U	2 U03	U03. Kezdé	Rákóczi Ferenc utca-Er
100870 M	U	2 U04	U04. Kiépít	0.800
100870 M	U	2 U05	U05. Kiépít	4.000

100870 M	U	2 U06	U06. Kiépít	3200.0
100870 M	U	2 U10	U10. Repül 1507.0	
100870 M	U	2 U26A	U26. Könyv 2011.04.21	
100870 M	U	2 U26B	U26. Könyv 22128.100	
100870 M	U	2 U27B	U27. Becsü 42128.000	22128
100870 M	U	2 U28A	U28. Állagr	40
100870 M	U	2 U28B	U28. Állagr	50
100870 M	U	2 U32A	U32. Könyv 1993.10.20	
100870 M	U	2 U32B	U32. Könyv 4800.000	
100870 M	U	2 U33A	U33. Becsü 1993	
100870 M	U	2 U33B	U33. Becsü 9600.000	
100870 M	U	2 U36B	U36. Becsü 0.000	
100870 M	U	2 U37A	U37. Állagr 10	
100870 M	U	2 U37B	U37. Állagr 0	
100870 M	F	1 F18B	F18. Becsül 79228.000	39614
100883 M	I	I32B	I32. Becsül 0,000	39614,000
100888 M	I	I32B	I32. Becsül 39614,000	61742,100
100901 M	I	I32B	I32. Becsül 61742,100	66542,100
100918 M	U	4 u26b	U26. Könyv 0,000	22128,077
100918 M	U	4 U27B	U27. Becsü	22128,077
100919 M	I	I31B	I31. Könyv 0,000	22128,077
100919 M	I	I32B	I32. Becsül 66542,100	88670,177
100920 M	U	4 u32b	U32. Könyv 0,000	4800,0
100920 M	U	4 U33B	U33. Becsü	4800,0
100921 M	I	I31B	I31. Könyv 22128,077	26928,077
100921 M	I	I32B	I32. Becsül 88670,177	93470,177
100932 M	F	1 f17b	F17. Könyv 0,000	39614,0
100932 M	F	1 F18B	F18. Becsül 39614,000	79228,0
100933 M	I	I31B	I31. Könyv 26928,077	66542,077
100933 M	I	I32B	I32. Becsül 93470,177	133084,177
100945 M	I	I31B	I31. Könyv 66542,077	66542,100
100945 M	I	I32B	I32. Becsül 133084,17	157884,100
100985 M	I	I32B	I32. Becsül 157884,10	118270,100
100987 M	I	I32B	I32. Becsül 118270,10	118270,000
101112 U	U			
101112 M	F	1 F01	F01. A földi	40
101112 M	F	1 F03B	F03. A földi	609
101112 M	F	1 F05	F05. A műv	210
101112 M	F	1 F07	F07. Beépít	10
101112 M	F	1 F11	F11. Villany	10
101112 M	F	1 F12	F12. Ivóvíz	10
101112 M	F	1 F13	F13. Szenn	10
101112 M	F	1 F14	F14. Csapa	70
101112 M	F	1 F15	F15. Tűzivíz	10
101112 M	F	1 F16	F16. Gázell	10
101112 M	F	1 F18A	F18. Becsül	2010
101112 M	F	1 F18B	F18. Becsül	530
101112 M	U	2 UN01	Kiépítetlen	4
101112 M	U	2 U01	U01. A közl	Külterületi közút
101112 M	U	2 U02	U02. Rend	21125

101112 M	U	2 U03	U03. Kezdő	Alsóörs
101112 M	U	2 U07	U07. Burko	50
101112 M	U	2 U08	U08. Kiépít	0.150
101112 M	U	2 U09A	U09.1. Kiép	609
101112 M	U	2 U14	U14. Víztel	70
101112 M	U	2 U27A	U27. Becsü	2010
101112 M	U	2 U27B	U27. Becsü	188
101112 M	U	2 U28A	U28. Állagr	40
101112 M	U	2 U28B	U28. Állagr	50
101112 U	I			
101112 M	I	0 IN01	IN01. Térké	441
101112 M	I	0 I06	I06. Az inga	10
101112 M	I	0 I07	I07. Az inga	20
101112 M	I	0 I08B	I08. A földr	609
101112 M	I	0 I09A	I09. A földr	10
101112 M	I	0 I09B	Adatközlő (	0723490
101112 M	I	0 I10	I10. A vagy	10
101112 M	I	0 I11	I11. Az inga	10
101112 M	I	0 I13	I13. Műem	10
101112 M	I	0 I17A	I17 Jogok	330
101112 M	I	0 I17B	I17 Jogok/	2013
101112 M	I	0 I17C	I17 Jogok/	E.ON vezetékjog
101112 M	I	0 I27001A	I27.001. A t	10136
101112 M	I	0 I27001B	I27.001. A t	609
101112 M	I	0 I27001C	I27.001. A t	1
101112 M	I	0 I27001D	I27.001. A t	1
101112 M	I	0 I28A	I28. Vagyor	10
101112 M	I	0 I29A	I29. Üzeme	10
101112 M	I	0 I33A	I33. Állagm	40
101112 M	I	0 I33B	I33. Állagm	50
101112 M	C	JOG	Jogi rendez	10
101112 M	C		Az ingatlan	Közút (külterület)
101112 M	C		Hrsz 1. celli	09
101112 M	C		Hrsz 2. celli	3
101112 M	C		Az ingatlan	2065 Mány, Alsóörs
101112 M	C		Adatfelfekt	2000.04.11
101112 M	C		Ut. változá:	2013.07.01
101112 M	C		Ingatlanjell	21125
101112 M	I	0 I14	I14. A tulaj	20
101112 M	I	0 I15	I15. A tulaj	2000.04.11
101112 U	F			
101420 M	I	I32B	I32. Becsült 0,000	530,000
101428 M	I	I32B	I32. Becsült 530,000	718,000
101430 M	F	1 f17b	F17. Könyv 0,000	530,0
101430 M	F	1 F18B	F18. Becsül 530,000	1060,0
101431 M	I	I31B	I31. Könyv 0,000	530,000
101431 M	I	I32B	I32. Becsült 718,000	1248,000
101434 M	U	2 u26b	U26. Könyv 0,000	188,0
101434 M	U	2 U27B	U27. Becsü 188,000	376,0
101435 M	I	I31B	I31. Könyv 530,000	718,000

101435 M	I	I32B	I32. Becsült	1248,000	1436,000
101437 M	F	0 F01	F01. A földi		40
101437 M	F	0 F03B	F03. A földi		595
101437 M	F	0 F05	F05. A műv		210
101437 M	F	0 F07	F07. Beépít		10
101437 M	F	0 F11	F11. Villany		10
101437 M	F	0 F12	F12. Ivóvíze		10
101437 M	F	0 F13	F13. Szenn		10
101437 M	F	0 F14	F14. Csapa		70
101437 M	F	0 F15	F15. Tűzivíz		10
101437 M	F	0 F16	F16. Gázell		10
101437 U	F				
101437 M	C	JOG	Jogi rendez		10
101437 M	C		Az ingatlan		Közút (külterület)
101437 M	C		Hrsz 1. cella		02
101437 M	C		Hrsz 2. cella		26
101437 M	C		Az ingatlan		2065 Mány, Jató dűlő
101437 M	C		Adatfelfekt		2000.04.11
101437 M	C		Ut. változá		2010.11.30
101437 M	C		Ingatlanjell		21125
101437 U	U				
101437 M	F	0 F18A	F18. Becsül		2010
101437 M	F	0 F18B	F18. Becsül		518
101437 U	I				
101437 M	I	2 I13	I13. Műem		10
101437 M	U	1 UN01	Kiépítetlen		3
101437 M	U	1 U01	U01. A közl		Külterületi közút
101437 M	U	1 U02	U02. Rende		21125
101437 M	U	1 U03	U03. Kezdő		Jató dűlőben
101437 M	U	1 U07	U07. Burko		50
101437 M	U	1 U08	U08. Kiépít		0.200
101437 M	U	1 U09A	U09.1. Kiép		600
101437 M	U	1 U14	U14. Víztel		70
101437 M	U	1 U27A	U27. Becsü		2010
101437 M	U	1 U27B	U27. Becsü		250
101437 M	U	1 U28A	U28. Állagr		40
101437 M	U	1 U28B	U28. Állagr		50
101437 M	I	2 IN01	IN01. Térké		441
101437 M	I	2 I06	I06. Az inga		10
101437 M	I	2 I07	I07. Az inga		20
101437 M	I	2 I08B	I08. A földr		595
101437 M	I	2 I09A	I09. A földr		10
101437 M	I	2 I09B	Adatközlő (		0723490
101437 M	I	2 I10	I10. A vagy		10
101437 M	I	2 I11	I11. Az inga		10
101437 M	I	2 I14	I14. A tulaj		20
101437 M	I	2 I15	I15. A tulaj		2000.04.11
101437 M	I	2 I27001A	I27.001. A t		10136
101437 M	I	2 I27001B	I27.001. A t		595
101437 M	I	2 I27001C	I27.001. A t		1

101437 M	I	2 I27001D	I27.001. A t	1
101437 M	I	2 I33A	I33. Állagm	40
101437 M	I	2 I33B	I33. Állagm	50
101533 M	F	0 f17b	F17. Könyv 0,000	518,0
101533 M	F	0 F18B	F18. Becsül 518,000	1036,0
101534 M	U	1 u26b	U26. Könyv 0,000	250,0
101534 M	U	1 U27B	U27. Becsü 250,000	500,0
101543 M	C	JOG	Jogi rendez	10
101543 M	C		Az ingatlan	Erdő (külterület)
101543 M	C		Hrsz 1. cella	02
101543 M	C		Hrsz 2. cella	3
101543 M	C		Az ingatlan	2065 Máty, Mátyás tel
101543 M	C		Adatfelfekt	1993.10.20
101543 M	C		Ut. változá	2010.12.10
101543 M	C		Ingotlanjell	00005
101543 U	I			
101543 M	F	1 F01	F01. A földi	10
101543 M	F	1 F02	F02. A műv	090
101543 M	F	1 F03B	F03. A földi	2261
101543 M	F	1 F07	F07. Beépít	10
101543 M	F	1 F11	F11. Villany	10
101543 M	F	1 F12	F12. Ivóvíze	10
101543 M	F	1 F13	F13. Szenn	10
101543 M	F	1 F14	F14. Csapa	70
101543 M	F	1 F15	F15. Tűzivíz	10
101543 M	F	1 F16	F16. Gázell	10
101543 M	F	1 F18A	F18. Becsül	2010
101543 M	F	1 F18B	F18. Becsül	1969
101543 M	I	0 IN01	IN01. Térké	442
101543 M	I	0 I06	I06. Az inga	10
101543 M	I	0 I07	I07. Az inga	20
101543 M	I	0 I08B	I08. A földr	2261
101543 M	I	0 I09A	I09. A földr	10
101543 M	I	0 I09B	Adatközlő (	0723490
101543 M	I	0 I10	I10. A vagy	20
101543 M	I	0 I11	I11. Az inga	50
101543 M	I	0 I13	I13. Műem	10
101543 M	I	0 I14	I14. A tulaj	10
101543 M	I	0 I15	I15. A tulaj	1993.10.20
101543 M	I	0 I27001A	I27.001. A t	10136
101543 M	I	0 I27001B	I27.001. A t	2261
101543 M	I	0 I27001C	I27.001. A t	1
101543 M	I	0 I27001D	I27.001. A t	1
101543 M	I	0 I28A	I28. Vagyor	10
101543 M	I	0 I29A	I29. Üzeme	10
101543 M	I	0 I33A	I33. Állagm	10
101543 M	I	0 I33B	I33. Állagm	0
101543 U	F			
101568 M	I	I32B	I32. Becsül 0,000	1969,000
101572 M	F	1 f17b	F17. Könyv 0,000	1969,0

101572 M	F	1 F18B	F18. Becsül 1969,000	3938,0
101573 M	I	I31B	I31. Könyv 0,000	1969,000
101573 M	I	I32B	I32. Becsül 1969,000	3938,000
101574 M	F	1 F01	F01. A földi	40
101574 M	F	1 F03B	F03. A földi	1539
101574 M	F	1 F05	F05. A műv	210
101574 M	F	1 F07	F07. Beépít	10
101574 M	F	1 F11	F11. Villany	10
101574 M	F	1 F12	F12. Ivóvíze	10
101574 M	F	1 F13	F13. Szenn	10
101574 M	F	1 F14	F14. Csapa	70
101574 M	F	1 F15	F15. Tűzvíz	10
101574 M	F	1 F16	F16. Gázell	10
101574 M	F	1 F18A	F18. Becsül	2010
101574 M	F	1 F18B	F18. Becsül	1340
101574 M	C	JOG	Jogi rendez	10
101574 M	C		Az ingatlan	Közút (külterület)
101574 M	C		Hrsz 1. cella	02
101574 M	C		Hrsz 2. cella	2
101574 M	C		Az ingatlan	2065 Mány, Wenc köz
101574 M	C		Adatfelfekt	1993.10.20
101574 M	C		Ut. változá:	2010.11.30
101574 M	C		Ingatlanjell	21125
101574 U	I			
101574 M	I	0 IN01	IN01. Térké	441
101574 M	I	0 I06	I06. Az inga	10
101574 M	I	0 I07	I07. Az inga	20
101574 M	I	0 I08B	I08. A földr	1539
101574 M	I	0 I09A	I09. A földr	10
101574 M	I	0 I09B	Adatközlő (	0723490
101574 M	I	0 I10	I10. A vagy	10
101574 M	I	0 I11	I11. Az inga	10
101574 M	I	0 I13	I13. Műem	10
101574 M	I	0 I14	I14. A tulaj	10
101574 M	I	0 I15	I15. A tulaj	1993.10.20
101574 M	I	0 I27001A	I27.001. A t	10136
101574 M	I	0 I27001B	I27.001. A t	1539
101574 M	I	0 I27001C	I27.001. A t	1
101574 M	I	0 I27001D	I27.001. A t	1
101574 M	I	0 I28A	I28. Vagyor	10
101574 M	I	0 I29A	I29. Üzeme	10
101574 M	I	0 I33A	I33. Állagm	40
101574 M	I	0 I33B	I33. Állagm	50
101574 U	F			
101574 M	U	2 U08	U08. Kiépít	0.2
101574 M	U	2 U09A	U09.1. Kiép	1539
101574 M	U	2 U14	U14. Víztel	70
101574 M	U	2 U27A	U27. Becsü	2010
101574 M	U	2 U27B	U27. Becsü	250
101574 M	U	2 U28A	U28. Állagr	40



101574 M	U	2 U28B	U28. Állagr	50
101574 U	U			
101574 M	U	2 UN01	Kiépítetlen	7.6
101574 M	U	2 U01	U01. A közl	Külterületi közút
101574 M	U	2 U02	U02. Rende	21125
101574 M	U	2 U03	U03. Kezdc	Wenz köz folytatása
101574 M	U	2 U07	U07. Burko	50
101580 M	I	I32B	I32. Becsül 0,000	1340,000
101584 M	I	I32B	I32. Becsül 1340,000	1590,000
101585 M	F	1 f17b	F17. Könyv 0,000	1340,0
101585 M	F	1 F18B	F18. Becsül 1340,000	2680,0
101586 M	I	I31B	I31. Könyv 0,000	1340,000
101586 M	I	I32B	I32. Becsül 1590,000	2930,000
101588 M	U	2 u26b	U26. Könyv 0,000	250,0
101588 M	U	2 U27B	U27. Becsü 250,000	500,0
101589 M	I	I31B	I31. Könyv 1340,000	1590,000
101589 M	I	I32B	I32. Becsül 2930,000	3180,000
101590 M	C	JOG	Jogi rendez	10
101590 M	C		Az ingatlan	Közút (zúzottkő)
101590 M	C		Hrsz 1. cell	19
101590 M	C		Az ingatlan	2065 Mány, Névtelen t
101590 M	C		Adatfelfekt	1993.10.20
101590 M	C		Ut. változá:	2010.12.11
101590 M	C		Ingatlanjell	21124
101590 U	I			
101590 M	I	0 IN01	IN01. Térké	92
101590 M	I	0 I06	I06. Az inga	10
101590 M	I	0 I07	I07. Az inga	10
101590 M	I	0 I08B	I08. A földr	782
101590 M	I	0 I09A	I09. A földr	10
101590 M	I	0 I09B	Adatközlő (	0723490
101590 M	I	0 I10	I10. A vagy	10
101590 M	I	0 I11	I11. Az inga	10
101590 M	I	0 I12	I12. A terül	1
101590 M	I	0 I13	I13. Múem	10
101590 M	I	0 I14	I14. A tulaj	10
101590 M	I	0 I15	I15. A tulaj	1993.10.20
101590 M	I	0 I27001A	I27.001. A t	10136
101590 M	I	0 I27001B	I27.001. A t	782
101590 M	I	0 I27001C	I27.001. A t	1
101590 M	I	0 I27001D	I27.001. A t	1
101590 M	I	0 I28A	I28. Vagyor	10
101590 M	I	0 I29A	I29. Üzeme	10
101590 M	I	0 I33A	I33. Állagm	40
101590 M	I	0 I33B	I33. Állagm	50
101590 U	F			
101590 U	U			
101590 M	F	1 F01	F01. A földi	40
101590 M	F	1 F03B	F03. A földi	782
101590 M	F	1 F05	F05. A műv	210

101590 M	F	1 F07	F07. Beépít	20
101590 M	F	1 F11	F11. Villany	20
101590 M	F	1 F12	F12. Ivóvíze	30
101590 M	F	1 F13	F13. Szenn	20
101590 M	F	1 F14	F14. Csapa	70
101590 M	F	1 F15	F15. Tűzivíz	10
101590 M	F	1 F16	F16. Gázell	30
101590 M	F	1 F18A	F18. Becsül	2010
101590 M	F	1 F18B	F18. Becsül	1564
101590 M	U	2 U01	U01. A közl	belterületi közút
101590 M	U	2 U02	U02. Rende	21124
101590 M	U	2 U03	U03. Kezde	Szent István-Kismány u
101590 M	U	2 U04	U04. Kiépít	0.2
101590 M	U	2 U05	U05. Kiépít	3
101590 M	U	2 U06	U06. Kiépít	600
101590 M	U	2 U07	U07. Burko	30
101590 M	U	2 U09B	U09.2. Egye	182
101590 M	U	2 U13	U13. Közvil	20
101590 M	U	2 U14	U14. Víztel	70
101590 M	U	2 U27A	U27. Becsü	2010
101590 M	U	2 U27B	U27. Becsü	1500
101590 M	U	2 U28A	U28. Állagr	40
101590 M	U	2 U28B	U28. Állagr	50
101610 M	I	I32B	I32. Becsül	0,000 1564,000
101618 M	I	I32B	I32. Becsül	1564,000 3064,000
101619 M	F	1 f17b	F17. Könyv	0,000 1564,0
101619 M	F	1 F18B	F18. Becsül	1564,000 3128,0
101620 M	I	I31B	I31. Könyv	0,000 1564,000
101620 M	I	I32B	I32. Becsül	3064,000 4628,000
101621 M	U	2 u26b	U26. Könyv	0,000 1500,0
101621 M	U	2 U27B	U27. Becsü	1500,000 3000,0
101622 M	I	I31B	I31. Könyv	1564,000 3064,000
101622 M	I	I32B	I32. Becsül	4628,000 6128,000
101627 U	V			
101627 M	V	2 V10	V10. Vízelv	20
101627 M	V	2 V11	V11. Vízelv	1600
101627 M	V	2 V24A	V24. Becsü	2010
101627 M	V	2 V24B	V24. Becsü	1500
101627 U	F			
101627 M	F	1 F01	F01. A földi	40
101627 M	F	1 F03A	F03. A földi	1
101627 M	F	1 F03B	F03. A földi	3812
101627 M	F	1 F05	F05. A műv	190
101627 M	F	1 F07	F07. Beépít	10
101627 M	F	1 F11	F11. Villany	10
101627 M	F	1 F12	F12. Ivóvíze	10
101627 M	F	1 F13	F13. Szenn	10
101627 M	F	1 F14	F14. Csapa	20
101627 M	F	1 F15	F15. Tűzivíz	10
101627 M	F	1 F16	F16. Gázell	10

101627 M	F	1 F18A	F18. Becsül	2010
101627 M	F	1 F18B	F18. Becsül	12030
101627 M	I	0 I01	I01. Térké	442
101627 M	I	0 I06	I06. Az inga	10
101627 M	I	0 I07	I07. Az inga	20
101627 M	I	0 I08A	I08. A földr	1
101627 M	I	0 I08B	I08. A földr	3812
101627 M	I	0 I09A	I09. A földr	10
101627 M	I	0 I09B	Adatközlő (	0723490
101627 M	I	0 I10	I10. A vagy	10
101627 M	I	0 I11	I11. Az inga	10
101627 M	I	0 I13	I13. Műem	10
101627 M	I	0 I14	I14. A tulaj	20
101627 M	I	0 I15	I15. A tulaj	2000.04.11
101627 M	I	0 I27001A	I27.001. A t	10136
101627 M	I	0 I27001B	I27.001. A t	13812
101627 M	I	0 I27001C	I27.001. A t	1
101627 M	I	0 I27001D	I27.001. A t	1
101627 M	I	0 I28A	I28. Vagyor	10
101627 M	I	0 I29A	I29. Üzeme	10
101627 M	I	0 I33A	I33. Állagn	40
101627 M	I	0 I33B	I33. Állagn	50
101627 M	C	JOG	Jogi rendez	10
101627 M	C		Az ingatlan	Árok (külterület)
101627 M	C		Hrsz 1. celli	017
101627 M	C		Az ingatlan	2065 Mány, Szil-völgy c
101627 M	C		Adatfelfekt	2000.04.11
101627 M	C		Ut. változá:	2010.11.30
101627 M	C		Ingatlanjell	21534
101627 U	I			
101638 M	I	I32B	I32. Becsül	0,000 12030,000
101640 M	I	I32B	I32. Becsül	12030,000 13530,000
101643 M	F	1 f17b	F17. Könyv	0,000 12030,0
101643 M	F	1 F18B	F18. Becsül	12030,000 24060,0
101644 M	I	I31B	I31. Könyv	0,000 12030,000
101644 M	I	I32B	I32. Becsül	13530,000 25560,000
101647 M	V	2 v23b	V23. Könyv	0,000 1500,0
101647 M	V	2 V24B	V24. Becsü	1500,000 3000,0
101648 M	I	I31B	I31. Könyv	12030,000 13530,000
101648 M	I	I32B	I32. Becsül	25560,000 27060,000
101651 M	U	2 U27B	U27. Becsü	825.000 413
101651 M	P	3 P22B	P22. Becsü	826.208 413.104
101651 M	P	3 P23A	P23. Állagn	60
101651 M	P	3 P23B	P23. Állagn	80
101651 M	C	JOG	Jogi rendez	10
101651 M	C		Az ingatlan	Csapás utca (földút)
101651 M	C		Hrsz 1. celli	47
101651 M	C		Az ingatlan	2065 Mány, Csapás utc
101651 M	C		Adatfelfekt	1993.10.20
101651 M	C		Ut. változá:	2011.01.08

101651 M	C		Ingtalanjell	21124
101651 U	I			
101651 U	U			
101651 M	F	1 F01	F01. A földi	40
101651 M	F	1 F03B	F03. A földi	3047
101651 M	F	1 F05	F05. A műv	210
101651 M	F	1 F07	F07. Beépít	10
101651 M	F	1 F11	F11. Villany	20
101651 M	F	1 F12	F12. Ivóvíze	30
101651 M	F	1 F13	F13. Szenn	20
101651 M	F	1 F14	F14. Csapa	70
101651 M	F	1 F15	F15. Tűzivíz	10
101651 M	F	1 F16	F16. Gázell	30
101651 M	F	1 F18A	F18. Becsül	2010
101651 M	F	1 F18B	F18. Becsül	6094
101651 M	U	2 UN01	Kiépítetlen	30
101651 M	U	2 U01	U01. A közl	Belterületi közút
101651 M	U	2 U02	U02. Rende	21124
101651 M	U	2 U07	U07. Burko	50
101651 M	U	2 U08	U08. Kiépít	0.1
101651 M	U	2 U09A	U09.1. Kiép	3047
101651 M	U	2 U13	U13. Közvil	40
101651 M	U	2 U27A	U27. Becsü	2010
101651 M	U	2 U27B	U27. Becsü	412.5
101651 M	U	2 U28A	U28. Állagr	70
101651 M	U	2 U28B	U28. Állagr	100
101651 U	P			
101651 M	I	0 IN01	IN01. Térké	92
101651 M	I	0 I06	I06. Az inga	10
101651 M	I	0 I07	I07. Az inga	10
101651 M	I	0 I08B	I08. A földr	3047
101651 M	I	0 I09A	I09. A földr	10
101651 M	I	0 I09B	Adatközlő (	0723490
101651 M	I	0 I10	I10. A vagy	10
101651 M	I	0 I11	I11. Az inga	10
101651 M	I	0 I13	I13. Műem	10
101651 M	I	0 I14	I14. A tulaj	10
101651 M	I	0 I15	I15. A tulaj	1993.10.20
101651 M	I	0 I27001A	I27.001. A t	10136
101651 M	I	0 I27001B	I27.001. A t	3047
101651 M	I	0 I27001C	I27.001. A t	1
101651 M	I	0 I27001D	I27.001. A t	1
101651 M	I	0 I28A	I28. Vagyor	10
101651 M	I	0 I29A	I29. Üzeme	10
101651 M	I	0 I33A	I33. Állagm	70
101651 M	I	0 I33B	I33. Állagm	100
101651 M	P	3 P01	P01. Az egy	12733
101651 M	P	3 P20A	P20. Egyéb	1
101651 M	P	3 P20B	Megnevezé	Emlékkereszt
101651 M	P	3 P22A	P22. Becsü	2016

101651 M	P	3 P22B	P22. Becsü	413.104
101651 U	F			
101651 M	F	1 F18B	F18. Becsül	12188.000 6094
101662 M	I	I32B	I32. Becsül	0,000 6094,000
101667 M	I	I32B	I32. Becsül	6094,000 6506,500
101668 M	F	1 F18B	F18. Becsül	6094,000 12188,0
101668 M	F	1 f17b	F17. Könyv	0,000 6094,0
101669 M	I	I31B	I31. Könyv	0,000 6094,000
101669 M	I	I32B	I32. Becsül	6506,500 12600,500
101672 M	U	2 u26b	U26. Könyv	0,000 412,5
101672 M	U	2 U27B	U27. Becsü	412,500 825,0
101673 M	I	I31B	I31. Könyv	6094,000 6506,500
101673 M	I	I32B	I32. Becsül	12600,500 13013,000
101677 M	I	I32B	I32. Becsül	13013,000 13426,104
101681 M	P	3 p21b	P21. Könyv	0,000 413,104
101681 M	P	3 P22B	P22. Becsü	413,104 826,208
101682 M	I	I31B	I31. Könyv	6506,500 6919,604
101682 M	I	I32B	I32. Becsül	13426,104 13839,208
101699 M	I	I32B	I32. Becsül	13839,208 7745,208
101704 M	I	I32B	I32. Becsül	7745,208 7333,208
101706 M	I	I32B	I32. Becsül	7333,208 6920,104
101715 M	F	1 F01	F01. A földi	20
101715 M	F	1 F03B	F03. A földi	726
101715 M	F	1 F06	F06. A telel	10
101715 M	F	1 F07	F07. Beépít	20
101715 M	F	1 F08	F08. Beépít	30
101715 M	F	1 F11	F11. Villany	20
101715 M	F	1 F12	F12. Ivóvíze	30
101715 M	F	1 F13	F13. Szenny	20
101715 M	F	1 F14	F14. Csapa	70
101715 M	F	1 F15	F15. Tűzivíz	10
101715 M	F	1 F16	F16. Gázell	30
101715 M	F	1 F18A	F18. Becsül	2010
101715 M	F	1 F18B	F18. Becsül	2033
101715 M	I	0 IN01	IN01. Térké	94
101715 M	I	0 I06	I06. Az inga	10
101715 M	I	0 I07	I07. Az inga	10
101715 M	I	0 I08B	I08. A földr	776
101715 M	I	0 I09A	I09. A földr	10
101715 M	I	0 I09B	Adatközlő (	0723490
101715 M	I	0 I10	I10. A vagy	20
101715 M	I	0 I11	I11. Az inga	50
101715 M	I	0 I12	I12. A terül	1
101715 M	I	0 I13	I13. Műem	10
101715 M	I	0 I14	I14. A tulaj	20
101715 M	I	0 I15	I15. A tulaj	1994.02.23
101715 M	I	0 I27001A	I27.001. A t	10136
101715 M	I	0 I27001B	I27.001. A t	776
101715 M	I	0 I27001C	I27.001. A t	1
101715 M	C	JOG	Jogi rendez	10

101715 M	C		Az ingatlan	Lakóház (Rákóczi utca)
101715 M	C		Hrsz 1. celli	52
101715 M	C		Az ingatlan	2065 Mány, Rákóczi Fe
101715 M	C		Adatfelfekt	1994.02.23
101715 M	C		Ut. változá:	2011.01.08
101715 M	C		Ingatlanjell	11210
101715 U	I			
101715 U	P			
101715 M	D	3 D01	D01. A mel	030
101715 M	D	3 D02	D02. Az épi	1971
101715 M	D	3 D04	D04. Beépí	54
101715 U	D			
101715 M	D	3 D05	D05. Össze	46
101715 M	D	3 D06	D06. Az épi	20
101715 M	D	3 D07	D07. Fűtési	20
101715 M	D	3 D08	D08. Vízellá	20
101715 M	D	3 D09	D09. A mel	2
101715 M	D	3 D13A	D13. Becsü	2010
101715 M	D	3 D13B	D13. Becsü	1104
101715 M	D	3 D14A	D14. Állagn	40
101715 M	D	3 D14B	D14. Állagn	40
101715 U	E			
101715 M	I	0 I27001D	I27.001. A f	1
101715 M	I	0 I28A	I28. Vagyor	10
101715 M	I	0 I29A	I29. Üzeme	10
101715 M	I	0 I33A	I33. Állagm	50
101715 M	I	0 I33B	I33. Állagm	69
101715 U	F			
101715 M	E	2 E00		10
101715 M	E	2 E01	E01. Az épi	11210
101715 M	E	2 E02	E02. Az épi	38800
101715 M	E	2 E04	E04. Az épi	50
101715 M	E	2 E05	E05. Az épi	1971
101715 M	E	2 E07	E07. Beépít	150
101715 M	E	2 E08	E08. Szinte	1
101715 M	E	2 E09	E09. Szinte	114
101715 M	E	2 E11	E11. Függő	10
101715 M	E	2 E12	E12. Az épi	10
101715 M	E	2 E13	E13. Tetőté	10
101715 M	E	2 E14	E14. Az épi	20
101715 M	E	2 E15	E15. A fűté	60
101715 M	E	2 E16	E16. Meleg	40
101715 M	E	2 E17	E17. Egyéb	30
101715 M	E	2 E19	E19. Hullad	30
101715 M	E	2 E24	E24. Lakásc	2
101715 M	E	2 E25	E25. Lakásc	114
101715 M	E	2 E33A	E33. Becsül	2001
101715 M	E	2 E34A	E34. Állagn	50
101715 M	E	2 E34B	E34. Állagn	70
101715 M	E	2 E28	E28. Nem l	1

101715 M	E	2 E29	E29. Nem l	54
101715 M	E	2 E29	E29. Nem l 54.00	
101715 M	E	2 E28	E28. Nem l 1	
101715 M	E	2 E33B	E33. Becsül	1104
101715 M	L	6 L01	L01. A laká:	38800
101715 M	L	6 L06	L06. A laká:	50
101715 M	L	6 L07	L07. A laká:	20
101715 M	L	6 L08	L08. Közmű	080
101715 M	L	6 L09	L09. Vízmé	20
101715 M	L	6 L10	L10. Fűtési	40
101715 M	L	6 L11	L11. Meleg	50
101715 M	L	6 L12	L12. Lakóh	2
101715 M	L	6 L13	L13. Lakóh	30
101715 M	L	6 L24	L24. Lakóh	1
101715 M	L	6 L25	L25. Lakóh	6
101715 M	L	6 L26	L26. Főzőh	20
101715 M	L	6 L27	L27. Főzőh	9
101715 M	L	6 L28	L28. Egészs	10
101715 M	L	6 L29	L29. Egészs	4
101715 M	L	6 L31B	L31. Egészs	1
101715 M	L	6 L32	L32. Egészs	1
101715 M	L	6 L33	L33. Közlek	4
101715 M	L	6 L34	L34. Tároló	1
101715 M	L	6 L35	L35. Tároló	3
101715 M	L	6 L40	L40. A laká:	57
101715 M	L	6 L41A	L41. A laká:	57
101715 M	L	6 L43A	L43. Becsül	2010
101715 M	L	6 L43B	L43. Becsül	4794
101715 M	L	6 L44A	L44. Állagr	50
101715 M	L	6 L44B	L44. Állagr	70
101715 M	L	6 L00		10
101715 M	L	6 COMM		Műszaki állapot: felújít
101715 U	L			
101715 M	P	4 P01	P01. Az egy	24200
101715 M	P	4 P02	P02. Keríté	70
101715 M	P	4 P22A	P22. Becsü	2010
101715 M	P	4 P22B	P22. Becsü	420
101715 M	P	4 P23A	P23. Állagn	50
101715 M	P	4 P23B	P23. Állagn	60
101715 U	L			
101715 M	L	5 L01	L01. A laká:	38800
101715 M	L	5 L06	L06. A laká:	50
101715 M	L	5 L07	L07. A laká:	20
101715 M	L	5 L08	L08. Közmű	080
101715 M	L	5 L09	L09. Vízmé	20
101715 M	L	5 L10	L10. Fűtési	40
101715 M	L	5 L11	L11. Meleg	50
101715 M	L	5 L12	L12. Lakóh	2
101715 M	L	5 L13	L13. Lakóh	30
101715 M	L	5 L26	L26. Főzőh	20

101715 M	L	5 L27	L27. Főzőh	9
101715 M	L	5 L28	L28. Egészs	10
101715 M	L	5 L29	L29. Egészs	4
101715 M	L	5 L31B	L31. Egészs	1
101715 M	L	5 L32	L32. Egészs	1
101715 M	L	5 L33	L33. Közlek	9
101715 M	L	5 L34	L34. Tároló	1
101715 M	L	5 L35	L35. Tároló	4
101715 M	L	5 L40	L40. A laká:	57
101715 M	L	5 L41A	L41. A laká:	57
101715 M	L	5 L43A	L43. Becsül	2010
101715 M	L	5 L43B	L43. Becsül	4794
101715 M	L	5 L44A	L44. Állagr	50
101715 M	L	5 L44B	L44. Állagr	70
101715 M	L	5 L00		10
101715 M	L	5 COMM		Műszaki állapot: felújít
101749 M	I	I32B	I32. Becsül 0,000	2033,000
101770 M	I	I32B	I32. Becsül 2033,000	3137,000
101773 M	I	I32B	I32. Becsül 3137,000	3557,000
101846 M	I	I32B	I32. Becsül 3557,000	4661,000
101876 M	F	1 f17b	F17. Könyv 0,000	2033,0
101876 M	F	1 F18B	F18. Becsül 2033,000	4066,0
101877 M	I	I31B	I31. Könyv 0,000	2033,000
101877 M	I	I32B	I32. Becsül 4661,000	6694,000
101880 M	D	3 d12b	D12. Könyv 0,000	20,0
101880 M	D	3 D13B	D13. Becsü 1104,000	1124,0
101881 M	I	I31B	I31. Könyv 2033,000	2053,000
101881 M	I	I32B	I32. Becsül 6694,000	6714,000
101884 M	P	4 p21b	P21. Könyv 0,000	5,0
101884 M	P	4 P22B	P22. Becsü 420,000	425,0
101885 M	I	I31B	I31. Könyv 2053,000	2058,000
101885 M	I	I32B	I32. Becsül 6714,000	6719,000
101889 M	L	5 l42b	L42. Könyv 0,000	286,75
101889 M	L	5 L43B	L43. Becsül 4794,000	5080,75
101890 M	L	6 l42b	L42. Könyv 0,000	286,75
101890 M	L	6 L43B	L43. Becsül 4794,000	5080,75
101895 M	E	2 e32b	E32. Könyv 0,000	573,5
101895 M	E	2 E33B	E33. Becsül 1104,000	1677,5
101896 M	I	I31B	I31. Könyv 2058,000	2631,500
101896 M	I	I32B	I32. Becsül 6719,000	7292,500
101912 T	F			
101912 U	F			
101912 M	F	7 F01	F01. A földi	20
101912 M	F	7 F03B	F03. A földi	726
101912 M	F	7 F06	F06. A telel	10
101912 M	F	7 F07	F07. Beépít	20
101912 M	F	7 F08	F08. Beépít	30
101912 M	F	7 F11	F11. Villany	20
101912 M	F	7 F12	F12. Ivóvíze	30
101912 M	F	7 F13	F13. Szenn	20



101912 M	F	7 F14	F14. Csapa	70
101912 M	F	7 F15	F15. Tűzvíz	10
101912 M	F	7 F16	F16. Gázell	30
101912 M	F	7 F18A	F18. Becsül	2010
101912 M	F	7 F18B	F18. Becsül	2033
101912 M	P	4 P22B	P22. Becsü 425.000	420
101912 M	E	2 E33B	E33. Becsül 1677.500	9588
101912 M	L	5 L24	L24. Lakóh	1
101912 M	L	5 L25	L25. Lakóh	6.00
101912 M	L	5 L33	L33. Közlek	4.00 9.00
101912 M	L	5 L35	L35. Tároló	3.00 4.00
101912 M	L	5 L43B	L43. Becsül	5080.750 4794
101912 M	L	6 L43B	L43. Becsül	5080.750 4794
101912 M	F	7 F18B	F18. Becsül	4066.000 2033
101912 M	L	5 L02A	L02. Kapcs	E2
101912 M	L	5 L24	L24. Lakóh	1
101912 M	L	5 L25	L25. Lakóh	6.00
101912 M	L	5 L33	L33. Közlek	4.00 9.00
101912 M	L	5 L35	L35. Tároló	3.00 4.00
101912 M	L	6 L02A	L02. Kapcs	E2
101912 M	E	2 E28	E28. Nem l	1
101912 M	E	2 E29	E29. Nem l	54
101912 M	D	3 D13B	D13. Becsü	1124.000 1104
101912 M	E	2 E28	E28. Nem l	1
101912 M	E	2 E29	E29. Nem l	54.00
101913 M	I	I31B	I31. Könyv	2631,500 598,500
101913 M	I	I32B	I32. Becsül	7292,500 3226,500
101919 M	I	I32B	I32. Becsül	3226,500 5259,500
101925 M	F	7 f17b	F17. Könyv	0,000 2033,0
101925 M	F	7 F18B	F18. Becsül	2033,000 4066,0
101926 M	I	I31B	I31. Könyv	598,500 2631,500
101926 M	I	I32B	I32. Becsül	5259,500 7292,500
101931 M	I	I32B	I32. Becsül	7292,500 15203,000
101935 M	I	I32B	I32. Becsül	15203,000 15183,000
101938 M	I	I32B	I32. Becsül	15183,000 15178,000
101941 M	I	I32B	I32. Becsül	15178,000 13145,000
101976 U	F			
101976 T	F			
101976 M	F	9 F18A	F18. Becsül	2010
101976 M	F	9 F18B	F18. Becsül	7336
101976 M	F	9 F16	F16. Gázell	30
101976 M	F	9 F15	F15. Tűzvíz	10
101976 M	F	9 F14	F14. Csapa	70
101976 M	F	9 F13	F13. Szenn	20
101976 M	F	9 F12	F12. Ivóvíz	30
101976 M	F	9 F11	F11. Villany	20
101976 M	F	9 F08	F08. Beépít	20
101976 M	F	9 F07	F07. Beépít	20
101976 M	F	9 F06	F06. A telel	10
101976 M	F	9 F03B	F03. A földi	1310

101976 M	F	9 F01	F01. A földi	20
101976 M	E	2 E33B	E33. Becsül	6407.000 6663
101976 M	F	9 F18B	F18. Becsül	11004.000 7336
101977 M	I	I31B	I31. Könyv	4189,000 521,000
101977 M	I	I32B	I32. Becsül	18025,000 7021,000
101982 M	I	I32B	I32. Becsül	7021,000 14357,000
101986 M	F	9 f17b	F17. Könyv	0,000 3668,0
101986 M	F	9 F18B	F18. Becsül	7336,000 11004,0
101987 M	I	I31B	I31. Könyv	521,000 4189,000
101987 M	I	I32B	I32. Becsül	14357,000 18025,000
102011 M	E	2 e32b	E32. Könyv	511,000 383,0
102011 M	E	2 E33B	E33. Becsül	6663,000 6535,0
102012 M	I	I31B	I31. Könyv	4189,000 4061,000
102012 M	I	I32B	I32. Becsül	18025,000 17897,000
102016 M	E	2 e32b	E32. Könyv	383,000 255,0
102016 M	E	2 E33B	E33. Becsül	6535,000 6407,0
102017 M	I	I31B	I31. Könyv	4061,000 3933,000
102017 M	I	I32B	I32. Becsül	17897,000 17769,000
102021 M	I	I32B	I32. Becsül	17769,000 14101,000
102025 M	I	I32B	I32. Becsül	14101,000 14357,000
102029 M	F	1 F01	F01. A földi	30
102029 M	F	1 F03B	F03. A földi	745
102029 M	F	1 F07	F07. Beépít	20
102029 M	F	1 F11	F11. Villany	20
102029 M	F	1 F12	F12. Ivóvíz	30
102029 M	F	1 F13	F13. Szenn	20
102029 M	F	1 F14	F14. Csapa	70
102029 M	F	1 F15	F15. Tűzvíz	10
102029 M	F	1 F16	F16. Gázell	30
102029 M	F	1 F18A	F18. Becsül	2010
102029 M	F	1 F18B	F18. Becsül	1000
102029 U	N			
102029 M	I	0 IN01	IN01. Térké	94
102029 M	I	0 I06	I06. Az inga	10
102029 M	I	0 I07	I07. Az inga	10
102029 M	I	0 I08B	I08. A földr	745
102029 M	I	0 I09A	I09. A földr	10
102029 M	I	0 I09B	Adatközlő (	0723490
102029 M	I	0 I10	I10. A vagy	10
102029 M	I	0 I11	I11. Az inga	30
102029 M	I	0 I12	I12. A terül	3
102029 M	I	0 I13	I13. Műem	10
102029 M	I	0 I14	I14. A tulaj	30
102029 M	I	0 I15	I15. A tulaj	2007.01.31
102029 M	I	0 I27001A	I27.001. A t	10136
102029 M	I	0 I27001B	I27.001. A t	745
102029 M	I	0 I27001C	I27.001. A t	1
102029 M	I	0 I27001D	I27.001. A t	1
102029 M	I	0 I28A	I28. Vagyor	10
102029 M	I	0 I29A	I29. Üzeme	10

102029 M	I	0 I33A	I33. Állagm	40
102029 M	I	0 I33B	I33. Állagm	45
102029 M	C	JOG	Jogi rendez	10
102029 M	C		Az ingatlan	Nitti ház (közgyűjteméi
102029 M	C		Hrsz 1. celli	53
102029 M	C		Az ingatlan	2065 Mány, Rákóczi Fe
102029 M	C		Adatfelfekt	2007.01.31
102029 M	C		Ut. változá:	2011.01.08
102029 M	C		Ingatlanjell	12620
102029 U	I			
102029 U	F			
102029 U	D			
102029 M	N	2 NN01	Hasznos ala	86
102029 M	N	2 N01	N01. Funkc	12620
102029 M	N	2 N02	N02. Az épi	29224
102029 M	N	2 N05	N05. Rendé	30
102029 M	N	2 N06	N06. Kapac	4
102029 M	N	2 N07	N07. Az épi	30
102029 M	N	2 N08A	N08. A fő fi	4
102029 M	N	2 N08B	N08. A fő fi	86
102029 M	N	2 N18B	N18. Az épi	1910
102029 M	N	2 N19	N19. Az utc	1970
102029 M	N	2 N20	N20. Beépí	120
102029 M	N	2 N21	N21. Szinte	1
102029 M	N	2 N22	N22. Szinte	86
102029 M	N	2 N24	N24. Függő	50
102029 M	N	2 N25	N25. Az épi	10
102029 M	N	2 N26	N26. Tetőt	10
102029 M	N	2 N27	N27. Az épi	30
102029 M	N	2 N28	N28. A fűté	30
102029 M	N	2 N29	N29. Meleğ	10
102029 M	N	2 N30	N30. Egyéb	10
102029 M	N	2 N32	N32. Akadé	20
102029 M	N	2 N34A	N34. Becsü	2010
102029 M	N	2 N34B	N34. Becsü	7740
102029 M	N	2 N35A	N35. Állagr	40
102029 M	N	2 N35B	N35. Állagr	45
102029 M	N	2 N00	Jogi rendez	10
102029 M	F	1 F18B	F18. Becsül 2000.000	2086
102029 M	P	4 P01	P01. Az egy	24200
102029 M	P	4 P02	P02. Keríté	17
102029 M	P	4 P22A	P22. Becsü	2010
102029 M	P	4 P22B	P22. Becsü	106
102029 U	P			
102029 M	D	3 D01	D01. A mel	150
102029 M	D	3 D02	D02. Az épi	1910
102029 M	D	3 D03	D03. Az utc	2000
102029 M	D	3 D04	D04. Beépí	50
102029 M	D	3 D05	D05. Össze	38
102029 M	D	3 D06	D06. Az épi	20

102029 M	D	3 D07	D07. Fűtési	20
102029 M	D	3 D08	D08. Vízellát	20
102029 M	D	3 D09	D09. A mel	1
102029 M	D	3 D13A	D13. Becsü	2010
102029 M	D	3 D13B	D13. Becsü	855
102029 M	D	3 D14A	D14. Állagn	30
102029 M	D	3 D14B	D14. Állagn	30
102029 M	P	4 P22B	P22. Becsü 152.070	106
102029 M	N	2 N34B	N34. Becsü 14665.000	7740
102029 M	N	2 N01	N01. Funkc	12620
102029 M	D	3 D13B	D13. Becsü 905.000	855
102040 M	I	I32B	I32. Becsült 0,000	1000,000
102082 M	I	I32B	I32. Becsült 1000,000	8740,000
102095 M	I	I32B	I32. Becsült 8740,000	9595,000
102096 M	I	I32B	I32. Becsült 9595,000	9701,000
102098 M	F	1 f17b	F17. Könyv 0,000	1000,0
102098 M	F	1 F18B	F18. Becsül 1000,000	2000,0
102099 M	I	I31B	I31. Könyv 0,000	1000,000
102099 M	I	I32B	I32. Becsült 9701,000	10701,000
102100 M	N	2 n33b	N33. Könyv 0,000	6925,0
102100 M	N	2 N34B	N34. Becsü 7740,000	14665,0
102101 M	I	I31B	I31. Könyv 1000,000	7925,000
102101 M	I	I32B	I32. Becsült 10701,000	17626,000
102104 M	D	3 d12b	D12. Könyv 0,000	50,0
102104 M	D	3 D13B	D13. Becsü 855,000	905,0
102105 M	I	I31B	I31. Könyv 7925,000	7975,000
102105 M	I	I32B	I32. Becsült 17626,000	17676,000
102106 M	P	4 p21b	P21. Könyv 0,000	46,07
102106 M	P	4 P22B	P22. Becsü 106,000	152,07
102107 M	I	I31B	I31. Könyv 7975,000	8021,070
102107 M	I	I32B	I32. Becsült 17676,000	17722,070
102119 M	I	I32B	I32. Becsült 17722,070	17808,070
102122 M	I	I32B	I32. Becsült 17808,070	10883,070
102130 M	I	I32B	I32. Becsült 10883,070	10833,070
102135 M	I	I32B	I32. Becsült 10833,070	10787,000
102147 T	F			
102147 U	F			
102147 M	F	5 F01	F01. A földi	40
102147 M	U	2 U03	U03. Kezdc	Rákóczi Ferenc utca-Er
102147 M	U	2 U04	U04. Kiépít	0.800
102147 M	U	2 U05	U05. Kiépít	4.000
102147 M	U	2 U06	U06. Kiépít	3200.0
102147 M	U	2 U10	U10. Repül 1507.0	
102147 M	U	2 U26A	U26. Könyv 2011.04.21	
102147 M	U	2 U26B	U26. Könyv 22128.100	
102147 M	U	2 U27B	U27. Becsü 42128.000	42128
102147 M	U	2 U28A	U28. Állagr	40
102147 M	U	2 U28B	U28. Állagr	50
102147 M	U	2 U32A	U32. Könyv 1993.10.20	
102147 M	U	2 U32B	U32. Könyv 4800.000	

102147 M	U	2 U33A	U33. Becsü 1993	
102147 M	U	2 U33B	U33. Becsü 9600.000	
102147 M	U	2 U36B	U36. Becsü 0.000	
102147 M	U	2 U37A	U37. Állagr 10	
102147 M	U	2 U37B	U37. Állagr 0	
102147 M	F	5 F11	F11. Villany	20
102147 M	F	5 F12	F12. Ivóvíz	30
102147 M	F	5 F13	F13. Szenny	20
102147 M	F	5 F14	F14. Csapa	70
102147 M	F	5 F15	F15. Tűzivíz	10
102147 M	F	5 F16	F16. Gázell	30
102147 M	F	5 F18A	F18. Becsül	2010
102147 M	F	5 F18B	F18. Becsül	79228
102147 M	U	3 U03	U03. Kezdő	Rákóczi Ferenc utca-Er
102147 M	U	3 U07	U07. Burko 10	
102147 M	U	3 U10	U10. Repül 1507.0	
102147 M	U	3 U20	U20. Kerék	10
102147 M	U	3 U21	U21. Kerék	0.800
102147 M	U	3 U22	U22. Kerék	2.000
102147 M	U	3 U23A	U23.1. Keré	1600.0
102147 M	U	3 U26A	U26. Könyv 2011.04.21	
102147 M	U	3 U26B	U26. Könyv 22128.100	
102147 M	U	3 U27A	U27. Becsü 2011	
102147 M	U	3 U27B	U27. Becsü 42128.000	
102147 M	U	3 U32A	U32. Könyv 1993.10.20	
102147 M	U	3 U32B	U32. Könyv 4800.000	
102147 M	U	3 U33A	U33. Becsü 1993	2010
102147 M	U	3 U33B	U33. Becsü 9600.000	9600
102147 M	U	3 U34A	U34. Állagr	30
102147 M	U	3 U34B	U34. Állagr	30
102147 M	U	3 U36B	U36. Becsü 0.000	
102147 M	U	3 U37A	U37. Állagr 10	
102147 M	U	3 U37B	U37. Állagr 0	
102147 M	F	5 F05	F05. A műv	210
102147 M	F	5 F03A	F03. A földi	1
102147 M	F	5 F03B	F03. A földi	9807
102147 M	F	5 F07	F07. Beépít	20
102147 M	F	5 F18B	F18. Becsül 79228.000	39614
102147 U	U			
102147 M	U	6 U01	U01. A közl	Szent István utca
102147 M	U	6 U02	U02. Rende	21124
102147 M	U	6 U03	U03. Kezdő	Rákóczi Ferenc utca - E
102147 M	U	6 U04	U04. Kiépít	0.8
102147 M	U	6 U05	U05. Kiépít	4
102147 M	U	6 U06	U06. Kiépít	3200
102147 M	U	6 U07	U07. Burko	10
102147 M	U	6 U14	U14. Víztel	20
102147 M	U	6 U15	U15. Víztel	0.800
102147 M	U	8 U01	U01. A közl	Szent István utca
102147 M	U	8 U02	U02. Rende	21124

102147 M	U	8 U07	U07. Burko	10
102147 M	U	8 U10	U10. Repül	1507
102147 M	U	8 U13	U13. Közvil	90
102147 M	U	8 U14	U14. Víztel	20
102147 M	U	8 U15	U15. Víztel	0.800
102147 M	U	3 U03	U03. Kezdc	Rákóczi Ferenc utca-Er
102147 M	U	3 U07	U07. Burko 10	
102147 M	U	3 U10	U10. Repül 1507.0	
102147 M	U	3 U20	U20. Kerék	10
102147 M	U	3 U21	U21. Kerék	0.800
102147 M	U	3 U22	U22. Kerék	2.000
102147 M	U	3 U23A	U23.1. Keré	1600.0
102147 M	U	3 U26A	U26. Könyv 2011.04.21	
102147 M	U	3 U26B	U26. Könyv 22128.100	
102147 M	U	3 U27A	U27. Becsü 2011	
102147 M	U	3 U27B	U27. Becsü 42128.000	
102147 M	U	3 U32A	U32. Könyv 1993.10.20	
102147 M	U	3 U32B	U32. Könyv 4800.000	
102147 M	U	3 U33A	U33. Becsü 1993	2010
102147 M	U	3 U34A	U34. Állagr	30
102147 M	U	3 U34B	U34. Állagr	30
102147 M	U	3 U36B	U36. Becsü 0.000	
102147 M	U	3 U37A	U37. Állagr 10	
102147 M	U	3 U37B	U37. Állagr 0	
102147 M	U	2 U03	U03. Kezdc	Rákóczi Ferenc utca-Er
102147 M	U	2 U04	U04. Kiépít	0.800
102147 M	U	2 U05	U05. Kiépít	4.000
102147 M	U	2 U06	U06. Kiépít	3200.0
102147 M	U	2 U10	U10. Repül 1507.0	
102147 M	U	2 U26A	U26. Könyv 2011.04.21	
102147 M	U	2 U26B	U26. Könyv 22128.100	
102147 M	U	2 U03	U03. Kezdc	Rákóczi Ferenc utca-Er
102147 M	U	2 U04	U04. Kiépít	0.800
102147 M	U	2 U05	U05. Kiépít	4.000
102147 M	U	2 U06	U06. Kiépít	3200.0
102147 M	U	2 U10	U10. Repül 1507.0	
102147 M	U	2 U26A	U26. Könyv 2011.04.21	
102147 M	U	2 U26B	U26. Könyv 22128.100	
102147 M	U	2 U27B	U27. Becsü 42128.000	22128
102147 M	U	2 U28A	U28. Állagr	40
102147 M	U	2 U28B	U28. Állagr	50
102147 M	U	2 U32A	U32. Könyv 1993.10.20	
102147 M	U	2 U32B	U32. Könyv 4800.000	
102147 M	U	2 U33A	U33. Becsü 1993	
102147 M	U	2 U33B	U33. Becsü 9600.000	
102147 M	U	2 U36B	U36. Becsü 0.000	
102147 M	U	2 U37A	U37. Állagr 10	
102147 M	U	2 U37B	U37. Állagr 0	
102147 M	U	2 U03	U03. Kezdc	Rákóczi Ferenc utca-Er
102147 M	U	2 U04	U04. Kiépít	0.800

102147 M	U	2 U05	U05. Kiépít	4.000
102147 M	U	2 U06	U06. Kiépít	3200.0
102147 M	U	2 U10	U10. Repül 1507.0	
102147 M	U	2 U26A	U26. Könyv 2011.04.21	
102147 M	U	2 U26B	U26. Könyv 22128.100	
102147 M	U	2 U27B	U27. Becsü 42128.000	42128
102147 M	U	2 U28A	U28. Állagr	40
102147 M	U	2 U28B	U28. Állagr	50
102147 M	U	2 U32A	U32. Könyv 1993.10.20	
102147 M	U	2 U32B	U32. Könyv 4800.000	
102147 M	U	2 U33A	U33. Becsü 1993	
102147 M	U	2 U33B	U33. Becsü 9600.000	
102147 M	U	2 U36B	U36. Becsü 0.000	
102147 M	U	2 U37A	U37. Állagr 10	
102147 M	U	2 U37B	U37. Állagr 0	
102147 T	U			
102147 M	U	2 U28A	U28. Állagr	40
102147 M	U	2 U28B	U28. Állagr	50
102147 M	U	2 U32A	U32. Könyv 1993.10.20	
102147 M	U	2 U32B	U32. Könyv 4800.000	
102147 M	U	2 U33A	U33. Becsü 1993	
102147 M	U	2 U33B	U33. Becsü 9600.000	
102147 M	U	2 U36B	U36. Becsü 0.000	
102147 M	U	2 U37A	U37. Állagr 10	
102147 M	U	2 U37B	U37. Állagr 0	
102147 T	U			
102147 U	U			
102147 M	U	6 U03	U03. Kezdc	Rákóczi Ferenc utca - E
102147 M	U	6 U04	U04. Kiépít	0.800
102147 M	U	6 U05	U05. Kiépít	4.000
102147 M	U	6 U06	U06. Kiépít	3200.0
102147 M	U	6 U10	U10. Repül 1507.0	
102147 M	U	6 U13	U13. Közvil 90.0	
102147 M	U	6 U27A	U27. Becsü	2011
102147 M	U	6 U27B	U27. Becsü	42128
102147 M	U	6 U28A	U28. Állagr	40
102147 M	U	6 U28B	U28. Állagr	50
102147 M	U	7 U03	U03. Kezdc	Rákóczi utca - Erdő köz
102147 M	U	7 U07	U07. Burko 10	
102147 M	U	7 U10	U10. Repül 1507.0	
102147 M	U	7 U14	U14. Víztel 20	
102147 M	U	7 U15	U15. Víztel 0.800	
102147 M	U	7 U20	U20. Kerék	10
102147 M	U	7 U21	U21. Kerék	0.800
102147 M	U	7 U22	U22. Kerék	2.000
102147 M	U	7 U23A	U23.1. Kerék	1600.0
102147 M	U	7 U23B	U23.2. Kerék	40
102147 M	U	7 U26A	U26. Könyv	2011.04.21
102147 M	U	7 U26B	U26. Könyv	22128.077
102147 M	U	7 U27A	U27. Becsü	2011

102147 M	U	7 U27B	U27. Becsü	22128.077
102147 M	U	7 U32A	U32. Könyv	1993.10.20
102147 M	U	7 U33A	U33. Becsü	1993
102147 M	U	7 U33B	U33. Becsü	9600
102147 M	U	7 U32B	U32. Könyv	4800.000
102147 M	U	7 U01	U01. A közl	Szent István utca
102147 M	U	7 U02	U02. Rendé	21124
102147 M	U	7 U03	U03. Kezdc	Rákóczi utca - Erdő köz
102147 M	U	7 U13	U13. Közvil	90
102147 M	U	7 U20	U20. Kerék	10
102147 M	U	7 U21	U21. Kerék	0.800
102147 M	U	7 U22	U22. Kerék	2
102147 U	U			
102147 T	U			
102147 M	U	7 U23A	U23.1. Kere	1600
102147 M	U	7 U23B	U23.2. Kere	40
102147 M	U	7 U03	U03. Kezdc	Rákóczi utca - Erdő köz
102147 M	U	7 U07	U07. Burko 10	
102147 M	U	7 U10	U10. Repül 1507.0	
102147 M	U	7 U14	U14. Víztel 20	
102147 M	U	7 U15	U15. Víztel 0.800	
102147 M	U	7 U20	U20. Kerék	10
102147 M	U	7 U21	U21. Kerék	0.800
102147 M	U	7 U22	U22. Kerék	2.000
102147 M	U	7 U23A	U23.1. Kere	1600.0
102147 M	U	7 U23B	U23.2. Kere	40
102147 M	U	7 U26A	U26. Könyv	2011.04.21
102147 M	U	7 U26B	U26. Könyv	22128.100
102147 M	U	7 U32A	U32. Könyv	1993.10.20
102147 M	U	7 U32B	U32. Könyv	4800.000
102147 M	U	7 U33A	U33. Becsü	1993
102147 M	U	7 U33B	U33. Becsü	9600.000
102148 M	I	I31B	I31. Könyv 66542,100	26928,100
102148 M	I	I32B	I32. Becsül 118270,00	78656,000
102157 M	I	I32B	I32. Becsül 78656,000	157884,000
102158 M	I	I32B	I32. Becsül 157884,00	177884,000
102160 M	I	I32B	I32. Becsül 177884,00	182684,000
102170 M	I	I32B	I32. Becsül 182684,00	143070,000
102174 M	I	I32B	I32. Becsül 143070,00	123070,000
102185 M	F	5 f17b	F17. Könyv 0,000	39614,0
102185 M	F	5 F18B	F18. Becsül 39614,000	79228,0
102186 M	I	I31B	I31. Könyv 26928,100	66542,100
102186 M	I	I32B	I32. Becsül 123070,00	162684,000
102189 M	I	I32B	I32. Becsül 162684,00	182684,000
102193 M	I	I32B	I32. Becsül 182684,00	140556,000
102196 M	I	I32B	I32. Becsül 140556,00	130956,000
102197 M	I	I31B	I31. Könyv 66542,100	39614,000
102197 M	I	I32B	I32. Becsül 130956,00	79228,000
102238 M	U	7 u26b	U26. Könyv 0,000	22128,077
102238 M	U	7 U27B	U27. Becsü	22128,077



102239	M	I	I31B	I31. Könyv	39614,000	61742,077
102239	M	I	I32B	I32. Becsült	79228,000	101356,077
102247	M	U	7 u32b	U32. Könyv	0,000	4800,0
102247	M	U	7 U33B	U33. Becsü		4800,0
102248	M	I	I31B	I31. Könyv	61742,077	66542,077
102248	M	I	I32B	I32. Becsült	101356,07	106156,077
102251	M	I	I32B	I32. Becsült	106156,07	148284,077
102255	M	I	I31B	I31. Könyv	66542,077	66542,100
102255	M	I	I32B	I32. Becsült	148284,07	153084,100
102271	M	I	I32B	I32. Becsült	153084,10	130956,000
102286	M	C	JOG	Jogi rendez		10
102286	M	C		Az ingatlan		Lakóház és udvar
102286	M	C		Hrsz 1. cella		54
102286	M	C		Hrsz 2. cella		2
102286	M	C		Az ingatlan		2065 Mány, Petőfi Sán
102286	M	C		Adatfelfekt		2015.05.12
102286	M	C		Ut. változá:		2015.05.12
102286	M	C		Ingatlanjell		11111
102286	U	F				
102286	U	I				
102286	M	I	0 I06	I06. Az inga		10
102286	M	I	0 I07	I07. Az inga		10
102286	M	I	0 I08B	I08. A földr		841
102286	M	I	0 I09A	I09. A földr		10
102286	M	I	0 I09B	Adatközlő (		0723490
102286	M	I	0 I10	I10. A vagy		20
102286	M	I	0 I11	I11. Az inga		50
102286	M	I	0 I12	I12. A terül		1
102286	M	I	0 I13	I13. Műem		10
102286	M	I	0 I14	I14. A tulaj		30
102286	M	I	0 I15	I15. A tulaj		2015.05.12
102286	M	I	0 I27001A	I27.001. A t		10136
102286	M	I	0 I27001B	I27.001. A t		841
102286	M	I	0 I27001C	I27.001. A t		1
102286	M	I	0 I27001D	I27.001. A t		1
102286	M	I	0 I28A	I28. Vagyor		10
102286	M	I	0 I29A	I29. Üzeme		10
102286	U	L				
102286	M	L	3 L01	L01. A laká:		29223
102286	M	L	3 L02A	L02. Kapcs		0000
102286	M	L	3 L06	L06. A laká:		50
102286	M	L	3 L07	L07. A laká:		20
102286	M	L	3 L08	L08. Közmű		110
102286	M	L	3 L09	L09. Vízmé		20
102286	M	L	3 L10	L10. Fűtési		40
102286	M	L	3 L11	L11. Meleg		40
102286	M	L	3 L12	L12. Lakóh		2
102286	M	L	3 L13	L13. Lakóh		40
102286	M	L	3 L20	L20. Lakóh		1
102286	M	L	3 L21	L21. Lakóh		10

102286 M	L	3 L22	L22. Lakóh	1
102286 M	L	3 L23	L23. Lakóh	5
102286 M	L	3 L26	L26. Főzőh	20
102286 M	L	3 L27	L27. Főzőh	20
102286 M	L	3 L28	L28. Egészs	10
102286 M	L	3 L29	L29. Egészs	10
102286 M	L	3 L31B	L31. Egészs	1
102286 M	L	3 L32	L32. Egészs	5
102286 M	L	3 L33	L33. Közlek	5
102286 M	L	3 L34	L34. Tároló	1
102286 M	L	3 L35	L35. Tároló	5
102286 M	L	3 L40	L40. A laká:	100
102286 M	L	3 L41A	L41. A laká:	100
102286 M	L	3 L43A	L43. Becsül	2015
102286 M	L	3 L43B	L43. Becsül	2545.200
102286 M	L	3 L44A	L44. Állagr	50
102286 M	L	3 L44B	L44. Állagr	70
102286 M	L	3 L00		10
102286 M	L	3 COMM		Műszaki állapot: felújít
102286 M	L	3 L02A	L02. Kapcs0000	E2
102286 M	F	1 F18B	F18. Becsül4709.600	2354.800
102286 M	F	1 F01	F01. A földi	20
102286 M	F	1 F03B	F03. A földi	841
102286 M	F	1 F05	F05. A műv	210
102286 M	F	1 F07	F07. Beépít	20
102286 M	F	1 F11	F11. Villany	20
102286 M	F	1 F12	F12. Ivóvíze	30
102286 M	F	1 F13	F13. Szenn	20
102286 M	F	1 F14	F14. Csapa	70
102286 M	F	1 F15	F15. Tűzivíz	10
102286 M	F	1 F16	F16. Gázell	30
102286 M	F	1 F18A	F18. Becsül	2015
102286 M	F	1 F18B	F18. Becsül	2354.800
102286 U	E			
102286 M	E	2 E00		10
102286 M	E	2 E01	E01. Az épí	11111
102286 M	E	2 E02	E02. Az épí	29223
102286 M	E	2 E04	E04. Az épí	50
102286 M	E	2 E05	E05. Az épí	1970
102286 M	E	2 E07	E07. Beépít	100
102286 M	E	2 E08	E08. Szinte	1
102286 M	E	2 E11	E11. Függő	10
102286 M	E	2 E12	E12. Az épí	10
102286 M	E	2 E13	E13. Tetőté	10
102286 M	E	2 E14	E14. Az épí	20
102286 M	E	2 E15	E15. A fűté	60
102286 M	E	2 E16	E16. Meleg	40
102286 M	E	2 E17	E17. Egyéb	10
102286 M	E	2 E19	E19. Hullad	30
102286 M	E	2 E24	E24. Lakásc	1

102286 M	E	2 E25	E25. Lakás	100
102286 M	E	2 E33A	E33. Becsül 2018	2015
102286 M	E	2 E34A	E34. Állagn	50
102286 M	E	2 E34B	E34. Állagn	70
102286 M	E	2 E33B	E33. Becsül 0.200	2545.200
102286 M	L	3 L43B	L43. Becsül 5090.400	2545.200
102286 M	E	2 E33B	E33. Becsül 5090.200	2545.200
102286 M	I	0 I33A	I33. Állagn	10
102286 M	I	0 I33B	I33. Állagn	0
102314 M	I	I32B	I32. Becsül 0,000	2354,800
102351 M	F	1 f17b	F17. Könyv 0,000	2354,8
102351 M	F	1 F18B	F18. Becsül 2354,800	4709,6
102352 M	I	I31B	I31. Könyv 0,000	2354,800
102352 M	I	I32B	I32. Becsül 2354,800	4709,600
102353 M	E	2 e32b	E32. Könyv 0,000	2545,2
102353 M	E	2 E33B	E33. Becsül	2545,2
102354 M	I	I31B	I31. Könyv 2354,800	4900,000
102354 M	I	I32B	I32. Becsül 4709,600	7254,800
102359 M	L	3 I42b	L42. Könyv 0,000	2545,2
102359 M	L	3 L43B	L43. Becsül 2545,200	5090,4
102360 M	I	I31B	I31. Könyv 4900,000	7445,000
102360 M	I	I32B	I32. Becsül 7254,800	9799,800
102363 M	I	I32B	I32. Becsül 9799,800	7445,000
102366 M	I	I32B	I32. Becsül 7445,000	4900,000
102376 M	E	2 e32b	E32. Könyv 5090,200	2545,2
102376 M	E	2 E33B	E33. Becsül 2545,200	0,19999999999998181
102377 M	I	I31B	I31. Könyv 7445,000	4900,000
102377 M	I	I32B	I32. Becsül 4900,000	2355,000
102387 M	I	I32B	I32. Becsül 2355,000	4900,000
102414 M	I	0 IN01	IN01. Térké	94
102414 M	I	0 I06	I06. Az inga	10
102414 M	I	0 I07	I07. Az inga	10
102414 M	I	0 I08B	I08. A földr	1944
102414 M	I	0 I09A	I09. A földr	10
102414 M	I	0 I09B	Adatközlő (	0723490
102414 M	I	0 I10	I10. A vagy	20
102414 M	I	0 I11	I11. Az inga	50
102414 M	I	0 I12	I12. A terül	1
102414 M	I	0 I13	I13. Műem	10
102414 M	I	0 I14	I14. A tulaj	20
102414 M	I	0 I15	I15. A tulaj	1994.02.28
102414 M	I	0 I27001A	I27.001. A t	10136
102414 M	I	0 I27001B	I27.001. A t	1944
102414 M	I	0 I27001C	I27.001. A t	1
102414 M	I	0 I27001D	I27.001. A t	1
102414 M	I	0 I28A	I28. Vagyor	10
102414 M	I	0 I29A	I29. Üzeme	10
102414 M	I	0 I33A	I33. Állagn	40
102414 M	I	0 I33B	I33. Állagn	50
102414 U	F			

102414 U	D			
102414 M	F	1 F01	F01. A földi	20
102414 M	F	1 F03B	F03. A földi	3342
102414 M	F	1 F06	F06. A telel	10
102414 M	F	1 F07	F07. Beépít	20
102414 M	F	1 F08	F08. Beépít	10
102414 M	F	1 F11	F11. Villany	20
102414 M	F	1 F12	F12. Ivóvíze	30
102414 M	F	1 F13	F13. Szenn	20
102414 M	F	1 F14	F14. Csapa	70
102414 M	F	1 F15	F15. Tűzvíz	10
102414 M	F	1 F16	F16. Gázell	30
102414 M	F	1 F18A	F18. Becsül	2010
102414 M	F	1 F18B	F18. Becsül	11315
102414 U	E			
102414 M	D	3 D01	D01. A mel	040
102414 M	D	3 D02	D02. Az épí	1975
102414 M	D	3 D04	D04. Beépí	20
102414 M	D	3 D05	D05. Össze	15
102414 M	D	3 D06	D06. Az épí	20
102414 M	D	3 D07	D07. Fűtési	20
102414 M	D	3 D08	D08. Vízell	20
102414 M	D	3 D09	D09. A mel	2
102414 M	D	3 D13A	D13. Becsü	2010
102414 M	D	3 D13B	D13. Becsü	370
102414 M	D	3 D14A	D14. Állagn	40
102414 M	D	3 D14B	D14. Állagn	40
102414 M	E	2 E00		10
102414 M	E	2 E01	E01. Az épí	11210
102414 M	E	2 E02	E02. Az épí	39145
102414 M	E	2 E04	E04. Az épí	50
102414 M	E	2 E05	E05. Az épí	1965
102414 M	E	2 E07	E07. Beépít	148
102414 M	E	2 E08	E08. Szinte	1
102414 M	E	2 E09	E09. Szinte	114
102414 M	E	2 E11	E11. Függs	10
102414 M	E	2 E12	E12. Az épí	10
102414 M	E	2 E13	E13. Tetóté	10
102414 M	E	2 E14	E14. Az épí	10
102414 M	E	2 E15	E15. A fűté	60
102414 M	E	2 E16	E16. Meleg	40
102414 M	E	2 E17	E17. Egyéb	10
102414 M	E	2 E18	E18. Felvor	0
102414 M	E	2 E19	E19. Hullad	30
102414 M	E	2 E24	E24. Lakásc	2
102414 M	E	2 E25	E25. Lakásc	114
102414 M	E	2 E33A	E33. Becsül	2010
102414 M	E	2 E33B	E33. Becsül	7528
102414 M	E	2 E34A	E34. Állagn	40
102414 M	E	2 E34B	E34. Állagn	50

102414 M	E	2 INLAY		M
102414 M	C	JOG	Jogi rendez	10
102414 M	C		Az ingatlan	Lakóház (Szent István u
102414 M	C		Hrsz 1. celli	8
102414 M	C		Az ingatlan	2065 Mány, Szent Istvá
102414 M	C		Adatfelfekt	1994.02.28
102414 M	C		Ut. változá:	2010.12.11
102414 M	C		Ingatlanjell	11210
102414 U	I			
102414 M	L	6 L01	L01. A laká:	39145
102414 M	L	6 L02A	L02. Kapcs	E2
102414 M	L	6 L06	L06. A laká:	50
102414 M	L	6 L07	L07. A laká:	20
102414 M	L	6 L08	L08. Közmű	110
102414 M	L	6 L09	L09. Vízmé	20
102414 M	L	6 L10	L10. Fűtési	40
102414 M	L	6 L11	L11. Meleg	50
102414 M	L	6 L12	L12. Lakóh	1
102414 M	L	6 L13	L13. Lakóh	13
102414 M	L	6 L20	L20. Lakóh	1
102414 M	L	6 L21	L21. Lakóh	8
102414 M	L	6 L26	L26. Főzőh	20
102414 M	L	6 L27	L27. Főzőh	8
102414 M	L	6 L28	L28. Egészs	10
102414 M	L	6 L29	L29. Egészs	6
102414 M	L	6 L33	L33. Közlek	5
102414 M	L	6 L40	L40. A laká:	40
102414 M	L	6 L41A	L41. A laká:	40
102414 M	L	6 L43A	L43. Becsül	2010
102414 M	L	6 L43B	L43. Becsül	2400
102414 M	L	6 L44A	L44. Állagr	40
102414 M	L	6 L44B	L44. Állagr	50
102414 M	L	6 L00		10
102414 M	L	6 COMM		Műszaki állapot: felújít
102414 M	L	5 L01	L01. A laká:	39145
102414 M	L	5 L02A	L02. Kapcs	E2
102414 M	L	5 L06	L06. A laká:	50
102414 M	L	5 L07	L07. A laká:	20
102414 M	L	5 L08	L08. Közmű	110
102414 M	L	5 L09	L09. Vízmé	20
102414 M	L	5 L10	L10. Fűtési	40
102414 M	L	5 L11	L11. Meleg	50
102414 M	L	5 L12	L12. Lakóh	2
102414 M	L	5 L13	L13. Lakóh	41
102414 M	L	5 L26	L26. Főzőh	20
102414 M	L	5 L27	L27. Főzőh	12
102414 M	L	5 L28	L28. Egészs	10
102414 M	L	5 L29	L29. Egészs	6
102414 U	P			
102414 M	P	4 P01	P01. Az egy	24200

102414 M	P	4 P02	P02. Keríté	8
102414 M	P	4 P22A	P22. Becsü	2010
102414 M	P	4 P22B	P22. Becsü	53
102414 M	P	4 P23A	P23. Állagn	40
102414 M	P	4 P23B	P23. Állagn	50
102414 M	L	5 L33	L33. Közlek	8
102414 M	L	5 L34	L34. Tároló	1
102414 M	L	5 L35	L35. Tároló	7
102414 M	L	5 L40	L40. A laká:	74
102414 M	L	5 L41A	L41. A laká:	74
102414 M	L	5 L43A	L43. Becsül	2010
102414 M	L	5 L43B	L43. Becsül	4440
102414 M	L	5 L44A	L44. Állagr	40
102414 M	L	5 L44B	L44. Állagr	50
102414 M	L	5 L00		10
102414 M	L	5 COMM		Műszaki állapot: felújít
102414 U	L			
102414 U	L			
102456 M	I	I32B	I32. Becsült 0,000	11315,000
102471 M	I	I32B	I32. Becsült 11315,000	18843,000
102477 M	I	I32B	I32. Becsült 18843,000	19213,000
102479 M	I	I32B	I32. Becsült 19213,000	19266,000
102492 M	F	1 f17b	F17. Könyv 0,000	1957,2
102492 M	F	1 F18B	F18. Becsül 11315,000	13272,2
102493 M	I	I31B	I31. Könyv 0,000	1957,200
102493 M	I	I32B	I32. Becsült 19266,000	21223,200
102497 M	D	3 d12b	D12. Könyv 0,000	10,0
102497 M	D	3 D13B	D13. Becsü 370,000	380,0
102498 M	I	I31B	I31. Könyv 1957,200	1967,200
102498 M	I	I32B	I32. Becsült 21223,200	21233,200
102500 M	P	4 p21b	P21. Könyv 0,000	5,0
102500 M	P	4 P22B	P22. Becsü 53,000	58,0
102501 M	I	I31B	I31. Könyv 1967,200	1972,200
102501 M	I	I32B	I32. Becsült 21233,200	21238,200
102503 M	L	6 l42b	L42. Könyv 0,000	343,859
102503 M	L	6 L43B	L43. Becsül 2400,000	2743,859
102504 M	I	I31B	I31. Könyv 1972,200	2316,200
102504 M	I	I32B	I32. Becsült 21238,200	21582,200
102505 M	L	5 l42b	L42. Könyv 0,000	343,859
102505 M	L	5 L43B	L43. Becsül 4440,000	4783,859
102506 M	I	I31B	I31. Könyv 2316,200	2660,200
102506 M	I	I32B	I32. Becsült 21582,200	21926,200
102510 M	E	2 e32b	E32. Könyv 688,000	344,0
102510 M	E	2 E33B	E33. Becsül 8216,000	7872,0
102511 M	I	I31B	I31. Könyv 2660,200	2316,200
102511 M	I	I32B	I32. Becsült 21926,200	21582,200
102512 M	E	2 e32b	E32. Könyv 344,000	0,0
102512 M	E	2 E33B	E33. Becsül 7872,000	7528,0
102513 M	I	I31B	I31. Könyv 2316,200	1972,200
102513 M	I	I32B	I32. Becsült 21582,200	21238,200

102515 M	E	2 e32b	E32. Könyv 0,000	687,719
102515 M	E	2 E33B	E33. Becsül 7528,000	8215,7190000000001
102516 M	I	I31B	I31. Könyv 1972,200	2659,919
102516 M	I	I32B	I32. Becsül 21238,200	21925,919
102519 M	L	5 L43B	L43. Becsül 2743.859	4440
102519 M	L	6 L43B	L43. Becsül 2743.859	2400
102519 M	E	2 E33B	E33. Becsül 8215.719	7528
102519 M	D	3 D13B	D13. Becsü 380.000	370
102519 M	P	4 P22B	P22. Becsü 58.000	53
102519 M	F	7 F18B	F18. Becsül 13272.200	11315
102519 M	L	5 L12	L12. Lakóh 1	2
102519 M	L	5 L13	L13. Lakóh 13.00	41.00
102519 M	L	5 L20	L20. Lakóh 1	
102519 M	L	5 L21	L21. Lakóh 8.00	
102519 M	L	5 L27	L27. Főzőh 8.00	12.00
102519 M	L	5 L33	L33. Közlek 5.00	8.00
102519 M	L	5 L34	L34. Tároló	1
102519 M	L	5 L35	L35. Tároló	7.00
102519 M	L	5 L40	L40. A laká: 40.00	74.00
102519 M	L	5 L41A	L41. A laká: 40.00	74.00
102519 M	F	7 F18A	F18. Becsül	2010
102519 M	F	7 F18B	F18. Becsül	11315
102519 T	F			
102519 U	F			
102519 M	F	7 F01	F01. A földi	20
102519 M	F	7 F03B	F03. A földi	3342
102519 M	F	7 F06	F06. A telel	10
102519 M	F	7 F07	F07. Beépít	20
102519 M	F	7 F08	F08. Beépít	10
102519 M	F	7 F11	F11. Villany	20
102519 M	F	7 F12	F12. Ivóvíze	30
102519 M	F	7 F13	F13. Szenn	20
102519 M	F	7 F14	F14. Csapa	70
102519 M	F	7 F15	F15. Tűzivíz	10
102519 M	F	7 F16	F16. Gázell	30
102520 M	I	I31B	I31. Könyv 2659,919	702,719
102520 M	I	I32B	I32. Becsül 21925,919	8653,719
102521 M	I	I32B	I32. Becsül 8653,719	19968,719
102522 M	F	7 f17b	F17. Könyv 0,000	1957,2
102522 M	F	7 F18B	F18. Becsül 11315,000	13272,2
102523 M	I	I31B	I31. Könyv 702,719	2659,919
102523 M	I	I32B	I32. Becsül 19968,719	21925,919
102525 M	I	I32B	I32. Becsül 21925,919	19968,719
102526 M	I	I32B	I32. Becsül 19968,719	19958,719
102527 M	I	I32B	I32. Becsül 19958,719	19953,719
102528 M	I	I32B	I32. Becsül 19953,719	19266,000
103096 M	I	0 I09A	I09. A földr	10
103096 M	I	0 I09B	Adatközlő (	0723490
103096 M	I	0 I10	I10. A vagy	10
103096 M	I	0 I11	I11. Az inga	30

103096 M	I	0 I12	I12. A terül	1
103096 M	I	0 I13	I13. Műem	10
103096 M	I	0 I14	I14. A tulaj	10
103096 M	I	0 I15	I15. A tulaj	1993.10.20
103096 M	I	0 I27001A	I27.001. A f	10136
103096 M	I	0 I27001B	I27.001. A f	3201
103096 M	I	0 I27001C	I27.001. A f	1
103096 M	I	0 I27001D	I27.001. A f	1
103096 M	I	0 I28A	I28. Vagyor	10
103096 M	I	0 I29A	I29. Üzeme	10
103096 M	I	0 I33A	I33. Állagm	40
103096 M	I	0 I33B	I33. Állagm	54
103096 U	F			
103096 M	C	JOG	Jogi rendez	10
103096 M	C		Az ingatlan	Általános Iskola (Szent
103096 M	C		Hrsz 1. celli	7
103096 M	C		Az ingatlan	2065 Mány, Szent Istvé
103096 M	C		Adatfelfekt	1993.10.20
103096 M	C		Ut. változá:	2010.12.11
103096 M	C		Ingatlanjell	12633
103096 U	I			
103096 M	I	0 IN01	IN01. Térké	94
103096 M	I	0 I06	I06. Az inga	10
103096 M	I	0 I07	I07. Az inga	10
103096 M	I	0 I08B	I08. A földr	3201
103096 U	N			
103096 U	N			
103096 M	N	3 N12B	N12.1. (db)	1
103096 M	N	3 N12C	N12.1. (m2	24
103096 M	N	3 N12D	N12.2. Tov:	Raktár
103096 M	N	3 N12E	N12.2. (db)	3
103096 M	N	3 N12F	N12.2. (m2	18
103096 M	N	3 N12G	N12.3. Tov:	Mosdó, WC
103096 M	N	3 N12H	N12.3. (db)	5
103096 M	N	3 N12I	N12.3. (m2	45
103096 M	N	3 N12J	N12.4. Tov:	Előkészítő
103096 M	N	3 N12K	N12.4. (db)	2
103096 M	N	3 N12L	N12.4. (m2	12
103096 M	N	3 N12M	N12.5. Tov:	Egyéb, közlekedő
103096 M	N	3 N12O	N12.5. (m2	82
103096 M	N	3 N18B	N18. Az épi	1994
103096 M	N	3 N20	N20. Beépí	215
103096 M	N	3 N21	N21. Szinte	2
103096 M	N	3 N22	N22. Szinte	364
103096 M	N	3 N24	N24. Függő	10
103096 M	N	3 N25	N25. Az épi	10
103096 M	N	3 N26	N26. Tetőt	20
103096 M	N	3 N27	N27. Az épi	20
103096 M	N	3 N28	N28. A fűté	20
103096 M	N	3 N29	N29. Meleg	30



103096 M	N	3 N30	N30. Egyéb	90
103096 M	N	3 N32	N32. Akadé	20
103096 M	N	3 N34A	N34. Becsü	2010
103096 M	N	3 N34B	N34. Becsü	62044
103096 M	N	3 N00	Jogi rendez	10
103096 M	F	1 F01	F01. A földi	30
103096 M	F	1 F03B	F03. A földi	3201
103096 M	F	1 F06	F06. A telel	10
103096 M	F	1 F07	F07. Beépít	20
103096 M	F	1 F08	F08. Beépít	10
103096 M	F	1 F11	F11. Villany	20
103096 M	F	1 F12	F12. Ivóvíze	30
103096 M	F	1 F13	F13. Szenn	20
103096 M	F	1 F14	F14. Csapa	70
103096 M	F	1 F15	F15. Tűzivíz	20
103096 M	F	1 F16	F16. Gázell	30
103096 M	F	1 F18A	F18. Becsül	2010
103096 M	F	1 F18B	F18. Becsül	17926
103096 M	N	3 NN01	Hasznos al	364
103096 M	N	3 N01	N01. Funkc	12633
103096 M	N	3 N02	N02. Az épí	39480
103096 M	N	3 N06	N06. Kapac	2
103096 M	N	3 N07	N07. Az épí	30
103096 M	N	3 N08A	N08. A fő fi	6
103096 M	N	3 N08B	N08. A fő fi	183
103096 M	N	3 N09A	N09.1. Ebb	Konyha, tálaló
103096 M	N	3 N09B	N09.1. (db)	1
103096 M	N	3 N09C	N09.1. (m2	14
103096 M	N	3 N09D	N09.2. Ebb	Iroda
103096 M	N	3 N09E	N09.2. (db)	1
103096 M	N	3 N09F	N09.2. (m2	4
103096 M	N	3 N09G	N09.3. Ebb	Étkező
103096 M	N	3 N09H	N09.3. (db)	1
103096 M	N	3 N09I	N09.3. (m2	44
103096 M	N	3 N09J	N09.4. Ebb	Napközis terem
103096 M	N	3 N09K	N09.4. (db)	2
103096 M	N	3 N09L	N09.4. (m2	78
103096 M	N	3 N10B	N10. Kiszol	181
103096 M	N	3 N12A	N12.1. Tov	Zsibongó
103096 M	N	2 NN01	Hasznos al	846
103096 M	N	2 N01	N01. Funkc	12633
103096 M	N	2 N02	N02. Az épí	39480
103096 M	N	2 N05	N05. Rend	20
103096 M	N	2 N06	N06. Kapac	7
103096 M	N	2 N07	N07. Az épí	30
103096 M	N	2 N08A	N08. A fő fi	11
103096 M	N	2 N08B	N08. A fő fi	542
103096 M	N	2 N09A	N09.1. Ebb	Tantermek
103096 M	N	2 N09B	N09.1. (db)	7
103096 M	N	2 N09C	N09.1. (m2	387

103096	M	N	2	N09D	N09.2. Ebb	Tanári
103096	M	N	2	N09E	N09.2. (db)	1
103096	M	N	2	N09F	N09.2. (m2	29
103096	M	N	2	N09G	N09.3. Ebb	Irodák
103096	M	N	2	N09H	N09.3. (db)	2
103096	M	N	2	N09I	N09.3. (m2	54
103096	M	N	2	N09J	N09.4. Ebb	Zsibongó
103096	M	N	2	N09K	N09.4. (db)	1
103096	M	N	2	N09L	N09.4. (m2	72
103096	M	N	2	N10A	N10. Kiszol	13
103096	M	N	2	N11C	N11.2. - tor	1
103096	M	N	2	N11D	N11.2. (m2	162
103096	M	N	2	N12A	N12.1. Tov:	Szertár, raktár
103096	M	N	2	N12B	N12.1. (db)	2
103096	M	N	2	N12C	N12.1. (m2	30
103096	M	N	2	N12D	N12.2. Tov:	Mosdó, WC
103096	M	N	2	N12E	N12.2. (db)	4
103096	M	N	2	N12F	N12.2. (m2	33
103096	M	N	2	N12G	N12.3. Tov:	Közlekedő, egyéb
103096	M	N	2	N12H	N12.3. (db)	4
103096	M	N	2	N12I	N12.3. (m2	79
103096	M	N	2	N18B	N18. Az épi	1978
103096	M	N	2	N20	N20. Beépí	843
103096	M	N	2	N21	N21. Szinte	2
103096	M	N	2	N22	N22. Szinte	846
103096	M	N	2	N24	N24. Függő	10
103096	M	N	2	N25	N25. Az épi	10
103096	M	N	2	N26	N26. Tetőt	30
103096	M	N	2	N27	N27. Az épi	20
103096	M	N	2	N28	N28. A fűté	20
103096	M	N	2	N29	N29. Meleğ	30
103096	M	N	2	N30	N30. Egyéb	90
103096	M	N	2	N32	N32. Akadé	20
103096	M	N	2	N34A	N34. Becsü	2010
103096	M	N	2	N34B	N34. Becsü	109900.750
103096	M	N	2	N35A	N35. Állagr	40
103096	M	N	2	N35B	N35. Állagr	50
103096	M	N	2	N00	Jogi rendez	10
103096	M	N	3	N35A	N35. Állagr	50
103096	M	N	3	N35B	N35. Állagr	60
103096	U	P				
103096	M	P	4	P01	P01. Az egy	24200
103096	M	P	4	P20A	P20. Egyéb	1
103096	M	P	4	P20B	Megnevezé	kapu kb.6 méter hosszú
103096	M	P	4	P22A	P22. Becsü	2010
103096	M	P	4	P22B	P22. Becsü	180
103096	M	P	4	P23A	P23. Állagn	50
103096	M	P	4	P23B	P23. Állagn	60
103096	M	N	3	N01	N01. Funkc	12633
103096	M	N	2	NN01	Hasznos al: 364.00	846.00

103096	M	N	2 N05	N05. Rendc	20
103096	M	N	2 N06	N06. Kapac 2	7
103096	M	N	2 N08A	N08. A fő fi 6	11
103096	M	N	2 N08B	N08. A fő fi 183	542
103096	M	N	2 N09A	N09.1. Ebb Konyha, tál Tantermek	
103096	M	N	2 N09B	N09.1. (db) 1	7
103096	M	N	2 N09C	N09.1. (m2 14	387
103096	M	N	2 N09D	N09.2. Ebb Iroda	Tanári
103096	M	N	2 N09F	N09.2. (m2 4	29
103096	M	N	2 N09G	N09.3. Ebb Étkező	Irodák
103096	M	N	2 N09H	N09.3. (db) 1	2
103096	M	N	2 N09I	N09.3. (m2 44	54
103096	M	N	2 N09J	N09.4. Ebb Napközis te	Zsibongó
103096	M	N	2 N09K	N09.4. (db) 2	1
103096	M	N	2 N09L	N09.4. (m2 78	72
103096	M	N	2 N10A	N10. Kiszol	13
103096	M	N	2 N10B	N10. Kiszol 181	
103096	M	N	2 N11C	N11.2. - to	1
103096	M	N	2 N11D	N11.2. (m2	162
103096	M	N	2 N12A	N12.1. Tov: Zsibongó	Szertár, raktár
103096	M	N	2 N12B	N12.1. (db) 1	2
103096	M	N	2 N12C	N12.1. (m2 24	30
103096	M	N	2 N12D	N12.2. Tov: Raktár	Mosdó, WC
103096	M	N	2 N12E	N12.2. (db) 3	4
103096	M	N	2 N12F	N12.2. (m2 18	33
103096	M	N	2 N12G	N12.3. Tov: Mosdó, WC	Közlekedő, egyéb
103096	M	N	2 N12H	N12.3. (db) 5	4
103096	M	N	2 N12I	N12.3. (m2 45	79
103096	M	N	2 N12J	N12.4. Tov: Előkészítő	
103096	M	N	2 N12K	N12.4. (db) 2	
103096	M	N	2 N12L	N12.4. (m2 12	
103096	M	N	2 N12M	N12.5. Tov: Egyéb, közl	
103096	M	N	2 N12O	N12.5. (m2 82	
103096	M	N	2 N18B	N18. Az épi 1994	1978
103096	M	N	2 N20	N20. Beépí 215	843
103096	M	N	2 N22	N22. Szinte 364.00	846.00
103096	M	N	2 N26	N26. Tetőt 20	30
103096	M	N	2 N33A	N33. Könyv 2010.01.01	2013.01.01
103096	M	N	2 N33B	N33. Könyv 18363.854	25300.638
103096	M	N	2 N34A	N34. Becsü 2010	2013
103096	M	N	2 N34B	N34. Becsü 80407.854	109900.750
103096	M	N	2 N35A	N35. Állagr 50	40
103096	M	N	2 N35B	N35. Állagr 60	50
103096	M	N	2 NN01	Hasznos al: 364.00	846.00
103096	M	N	2 N01	N01. Funkc	12633
103096	M	N	2 N05	N05. Rendc	20
103096	M	N	2 N06	N06. Kapac 2	7
103096	M	N	2 N08A	N08. A fő fi 6	11
103096	M	N	2 N08B	N08. A fő fi 183	542
103096	M	N	2 N09A	N09.1. Ebb Konyha, tál Tantermek	

103096	M	N	2	N09B	N09.1. (db) 1	7
103096	M	N	2	N09C	N09.1. (m2 14	387
103096	M	N	2	N09D	N09.2. Ebb Iroda	Tanári
103096	M	N	2	N09F	N09.2. (m2 4	29
103096	M	N	2	N09G	N09.3. Ebb Étkező	Irodák
103096	M	N	2	N09H	N09.3. (db) 1	2
103096	M	N	2	N09I	N09.3. (m2 44	54
103096	M	N	2	N09J	N09.4. Ebb Napközis te	Zsibongó
103096	M	N	2	N09K	N09.4. (db) 2	1
103096	M	N	2	N09L	N09.4. (m2 78	72
103096	M	N	2	N10A	N10. Kiszol	13
103096	M	N	2	N10B	N10. Kiszol 181	
103096	M	N	2	N11C	N11.2. - to	1
103096	M	N	2	N11D	N11.2. (m2	162
103096	M	N	2	N12A	N12.1. Tov: Zsibongó	Szertár, raktár
103096	M	N	2	N12B	N12.1. (db) 1	2
103096	M	N	2	N12C	N12.1. (m2 24	30
103096	M	N	2	N12D	N12.2. Tov: Raktár	Mosdó, WC
103096	M	N	2	N12E	N12.2. (db) 3	4
103096	M	N	2	N12F	N12.2. (m2 18	33
103096	M	N	2	N12G	N12.3. Tov: Mosdó, WC	Közlekedő, egyéb
103096	M	N	2	N12H	N12.3. (db) 5	4
103096	M	N	2	N12I	N12.3. (m2 45	79
103096	M	N	2	N12J	N12.4. Tov: Előkészítő	
103096	M	N	2	N12K	N12.4. (db) 2	
103096	M	N	2	N12L	N12.4. (m2 12	
103096	M	N	2	N12M	N12.5. Tov: Egyéb, közl	
103096	M	N	2	N12O	N12.5. (m2 82	
103096	M	N	2	N18B	N18. Az épi 1994	1978
103096	M	N	2	N20	N20. Beépí 215	843
103096	M	N	2	N22	N22. Szinte 364.00	846.00
103096	M	N	2	N26	N26. Tetőt 20	30
103096	M	N	2	N33A	N33. Könyv 2010.01.01	2013.01.01
103096	M	N	2	N33B	N33. Könyv 18363.854	25300.600
103096	M	N	2	N34A	N34. Becsü 2010	2013
103096	M	N	2	N34B	N34. Becsü 80407.854	109901.000
103096	M	N	2	N35A	N35. Állagr 50	40
103096	M	N	2	N35B	N35. Állagr 60	50
103096	M	F	1	F18B	F18. Becsül 26889.000	17926
103096	M	N	3	N01	N01. Funkc	12633
103096	M	N	3	N34B	N34. Becsü 80407.854	62044
103096	M	P	4	P22B	P22. Becsü 270.000	180
103099	M	I		I32B	I32. Becsül 0,000	17926,000
103100	M	I		I32B	I32. Becsül 17926,000	127827,000
103107	M	I		I32B	I32. Becsül 127827,000	189871,000
103108	M	I		I32B	I32. Becsül 189871,000	190051,000
103109	M	N	2	n33b	N33. Könyv 0,000	25300,638
103109	M	N	2	N34B	N34. Becsü 109901,000	135201,638
103110	M	I		I31B	I31. Könyv 0,000	25300,638
103110	M	I		I32B	I32. Becsül 190051,000	215351,638

103112	M	N	3 n33b	N33. Könyv	0,000	18363,854
103112	M	N	3 N34B	N34. Becsü	62044,000	80407,85399999999
103113	M	I	I31B	I31. Könyv	25300,638	43664,492
103113	M	I	I32B	I32. Becsül	215351,63	233715,492
103114	M	P	4 p21b	P21. Könyv	0,000	90,0
103114	M	P	4 P22B	P22. Becsü	180,000	270,0
103115	M	I	I31B	I31. Könyv	43664,492	43754,492
103115	M	I	I32B	I32. Becsül	233715,49	233805,492
103116	M	F	1 f17b	F17. Könyv	0,000	8963,0
103116	M	F	1 F18B	F18. Becsül	17926,000	26889,0
103117	M	I	I31B	I31. Könyv	43754,492	52717,492
103117	M	I	I32B	I32. Becsül	233805,49	242768,492
103119	M	I	I32B	I32. Becsül	242768,49	233805,492
103120	M	I	I31B	I31. Könyv	52717,492	52717,454
103120	M	I	I32B	I32. Becsül	233805,49	208504,854
103123	M	I	I31B	I31. Könyv	52717,454	52717,500
103123	M	I	I32B	I32. Becsül	208504,85	190141,000
103124	M	I	I32B	I32. Becsül	190141,00	190051,000
103149	M	C	JOG	Jogi rendez		10
103149	M	C		Az ingatlan		Szántó (külterület)
103149	M	C		Hrsz 1. cell		081
103149	M	C		Hrsz 2. cell		3
103149	M	C		Az ingatlan		2065 Mány, Kismány p
103149	M	C		Adatfelfekt		1993.10.20
103149	M	C		Ut. változá		2010.12.10
103149	M	C		Ingatlanjell		00005
103149	U	I				
103149	M	I	0 IN01	IN01. Térké		441
103149	M	I	0 I06	I06. Az inga		10
103149	M	I	0 I07	I07. Az inga		20
103149	M	I	0 I08B	I08. A földr		81
103149	M	I	0 I09A	I09. A földr		10
103149	M	I	0 I09B	Adatközlő (		0723490
103149	M	I	0 I10	I10. A vagy		20
103149	M	I	0 I11	I11. Az inga		50
103149	M	I	0 I13	I13. Műem		10
103149	M	I	0 I14	I14. A tulaj		10
103149	M	I	0 I15	I15. A tulaj		1993.10.20
103149	M	I	0 I27001A	I27.001. A t		10136
103149	M	I	0 I27001B	I27.001. A t		81
103149	M	I	0 I27001C	I27.001. A t		1
103149	M	I	0 I27001D	I27.001. A t		1
103149	M	I	0 I28A	I28. Vagyor		10
103149	M	I	0 I29A	I29. Üzeme		10
103149	M	I	0 I33A	I33. Állagm		10
103149	M	I	0 I33B	I33. Állagm		0
103149	U	F				
103149	M	F	1 F07	F07. Beépít		10
103149	M	F	1 F11	F11. Villany		10
103149	M	F	1 F12	F12. Ivóvíze		10

103149 M	F	1 F13	F13. Szenny	10
103149 M	F	1 F14	F14. Csapa	70
103149 M	F	1 F15	F15. Tűzivíz	10
103149 M	F	1 F16	F16. Gázell	10
103149 M	F	1 F18A	F18. Becsül	2010
103149 M	F	1 F18B	F18. Becsül	378
103149 M	F	1 F01	F01. A földi	10
103149 M	F	1 F02	F02. A műv	010
103149 M	F	1 F03B	F03. A földi	81
103149 M	F	1 F18B	F18. Becsül 567.000	378
103157 M	I	I32B	I32. Becsül 0,000	378,000
103160 M	F	1 f17b	F17. Könyv 0,000	189,0
103160 M	F	1 F18B	F18. Becsül 378,000	567,0
103161 M	I	I31B	I31. Könyv 0,000	189,000
103161 M	I	I32B	I32. Becsül 378,000	567,000
103162 M	I	I32B	I32. Becsül 567,000	378,000
103163 U	F			
103163 M	F	1 F01	F01. A földi	40
103163 M	F	1 F03B	F03. A földi	2664
103163 M	F	1 F05	F05. A műv	210
103163 M	F	1 F07	F07. Beépít	10
103163 M	F	1 F11	F11. Villany	10
103163 M	F	1 F12	F12. Ivóvíz	10
103163 M	F	1 F13	F13. Szenny	10
103163 M	F	1 F14	F14. Csapa	70
103163 M	F	1 F15	F15. Tűzivíz	10
103163 M	F	1 F16	F16. Gázell	10
103163 M	F	1 F18A	F18. Becsül	2010
103163 M	F	1 F18B	F18. Becsül	2320
103163 U	U			
103163 M	U	2 UN01	Kiépítetlen	3.9
103163 M	U	2 U01	U01. A közl	Külterületi közút
103163 M	U	2 U02	U02. Rende	21125
103163 M	U	2 U03	U03. Kezdc	Pántlikás dűlőben
103163 M	U	2 U07	U07. Burko	50
103163 M	U	2 U08	U08. Kiépít	0.680
103163 M	U	2 U09A	U09.1. Kiép	2664
103163 M	U	2 U27A	U27. Becsü	2010
103163 M	U	2 U27B	U27. Becsü	850
103163 M	U	2 U28A	U28. Állagr	40
103163 M	U	2 U28B	U28. Állagr	50
103163 M	I	0 IN01	IN01. Térké	441
103163 M	I	0 I06	I06. Az inga	10
103163 M	I	0 I07	I07. Az inga	20
103163 M	I	0 I08B	I08. A földr	2664
103163 M	I	0 I09A	I09. A földr	10
103163 M	I	0 I09B	Adatközlő (	0723490
103163 M	I	0 I10	I10. A vagy	10
103163 M	I	0 I11	I11. Az inga	10
103163 M	I	0 I13	I13. Műem	10

103163 M	I	0 I14	I14. A tulaj	20
103163 M	I	0 I15	I15. A tulaj	2000.04.11
103163 M	I	0 I27001A	I27.001. A f	10136
103163 M	I	0 I27001B	I27.001. A f	2664
103163 M	I	0 I27001C	I27.001. A f	1
103163 M	I	0 I27001D	I27.001. A f	1
103163 M	I	0 I28A	I28. Vagyor	10
103163 M	I	0 I29A	I29. Üzeme	10
103163 M	I	0 I33A	I33. Állagm	40
103163 M	I	0 I33B	I33. Állagm	50
103163 M	C	JOG	Jogi rendez	10
103163 M	C		Az ingatlan	Közút (külterület)
103163 M	C		Hrsz 1. celli	079
103163 M	C		Az ingatlan	2065 Mány, Pántlikás c
103163 M	C		Adatfelfekt	2000.04.11
103163 M	C		Ut. változá:	2010.11.30
103163 M	C		Ingatlanjell	21125
103163 U	I			
103191 M	I	I32B	I32. Becsült 0,000	2320,000
103197 M	I	I32B	I32. Becsült 2320,000	3170,000
103199 M	F	1 F17b	F17. Könyv 0,000	2320,0
103199 M	F	1 F18B	F18. Becsül 2320,000	4640,0
103200 M	I	I31B	I31. Könyv 0,000	2320,000
103200 M	I	I32B	I32. Becsült 3170,000	5490,000
103201 M	U	2 u26b	U26. Könyv 0,000	850,0
103201 M	U	2 U27B	U27. Becsü 850,000	1700,0
103202 M	I	I31B	I31. Könyv 2320,000	3170,000
103202 M	I	I32B	I32. Becsült 5490,000	6340,000
103203 M	C	JOG	Jogi rendez	10
103203 M	C		Az ingatlan	Közút (külterület)
103203 M	C		Hrsz 1. celli	075
103203 M	C		Az ingatlan	2065 Mány, Anglia dűl
103203 M	C		Adatfelfekt	2000.04.11
103203 M	C		Ut. változá:	2010.12.02
103203 M	C		Ingatlanjell	21125
103203 U	I			
103203 M	F	1 F01	F01. A földi	40
103203 M	F	1 F03A	F03. A földi	2
103203 M	F	1 F03B	F03. A földi	3000
103203 M	F	1 F05	F05. A műv	210
103203 M	F	1 F07	F07. Beépít	10
103203 M	F	1 F11	F11. Villany	10
103203 M	F	1 F12	F12. Ivóvíze	10
103203 M	F	1 F13	F13. Szenn	10
103203 M	F	1 F14	F14. Csapa	70
103203 M	F	1 F15	F15. Tűzivíz	10
103203 M	F	1 F16	F16. Gázell	10
103203 M	F	1 F18A	F18. Becsül	2010
103203 M	F	1 F18B	F18. Becsül	20033
103203 U	U			

103203 M	I	0 IN01	IN01. Térké	441
103203 M	I	0 I06	I06. Az inga	10
103203 M	I	0 I07	I07. Az inga	20
103203 M	I	0 I08A	I08. A földr	2
103203 M	I	0 I08B	I08. A földr	3000
103203 M	I	0 I09A	I09. A földr	10
103203 M	I	0 I09B	Adatközlő (	0723490
103203 M	I	0 I10	I10. A vagy	10
103203 M	I	0 I11	I11. Az inga	10
103203 M	I	0 I13	I13. Múem	10
103203 M	I	0 I14	I14. A tulaj	20
103203 M	I	0 I15	I15. A tulaj	2000.04.11
103203 M	I	0 I27001A	I27.001. A t	10136
103203 M	I	0 I27001B	I27.001. A t	23000
103203 M	I	0 I27001C	I27.001. A t	1
103203 M	I	0 I27001D	I27.001. A t	1
103203 M	I	0 I33A	I33. Állagm	40
103203 M	I	0 I33B	I33. Állagm	50
103203 U	F			
103203 U	U			
103203 M	U	2 U27A	U27. Becsü 2000	2010
103203 M	U	2 U27B	U27. Becsü 1625.000	3250
103203 T	U			
103203 M	U	3 UN01	Kiépítetlen	17.7
103203 M	U	3 U01	U01. A közl	Külterületi közút
103203 M	U	3 U02	U02. Rendé	21125
103203 M	U	3 U07	U07. Burko	50
103203 M	U	3 U08	U08. Kiépít	1.3
103203 M	U	3 U09A	U09.1. Kiép	23000
103203 M	U	3 U14	U14. Víztel	70
103203 M	U	3 U27A	U27. Becsü	2010
103203 M	U	3 U27B	U27. Becsü	1625
103203 M	U	3 U28A	U28. Állagr	40
103203 M	U	3 U28B	U28. Állagr	50
103221 M	I	I32B	I32. Becsül 0,000	20033,000
103231 M	U	2 u26b	U26. Könyv 0,000	1625,0
103231 M	U	2 U27B	U27. Becsü	1625,0
103232 M	I	I31B	I31. Könyv 0,000	1625,000
103232 M	I	I32B	I32. Becsül 20033,000	21658,000
103235 M	F	1 f17b	F17. Könyv 0,000	20033,0
103235 M	F	1 F18B	F18. Becsül 20033,000	40066,0
103236 M	I	I31B	I31. Könyv 1625,000	21658,000
103236 M	I	I32B	I32. Becsül 21658,000	41691,000
103238 M	I	I32B	I32. Becsül 41691,000	43316,000
103239 M	I	I31B	I31. Könyv 21658,000	20033,000
103239 M	I	I32B	I32. Becsül 43316,000	40066,000
103245 M	I	I32B	I32. Becsül 40066,000	41691,000
103248 M	U	3 u26b	U26. Könyv 0,000	1625,0
103248 M	U	3 U27B	U27. Becsü 1625,000	3250,0
103249 M	I	I31B	I31. Könyv 20033,000	21658,000



103249	M	I	I32B	I32. Becsült	41691,000	43316,000
103253	M	I	0 IN01	IN01. Térké		441
103253	M	I	0 I06	I06. Az inga		10
103253	M	I	0 I07	I07. Az inga		20
103253	M	I	0 I08B	I08. A földr		7170
103253	M	I	0 I09A	I09. A földr		10
103253	M	I	0 I09B	Adatközlő (		0723490
103253	M	I	0 I10	I10. A vagy		10
103253	M	I	0 I11	I11. Az inga		10
103253	M	I	0 I13	I13. Múem		10
103253	M	I	0 I14	I14. A tulaj		10
103253	M	I	0 I15	I15. A tulaj		1993.10.20
103253	M	I	0 I17A	I17 Jogok		330
103253	M	I	0 I17B	I17 Jogok/		2013
103253	M	I	0 I17C	I17 Jogok/		E.ON vezetékJog
103253	M	I	0 I27001A	I27.001. A t		10136
103253	M	I	0 I27001B	I27.001. A t		7170
103253	M	I	0 I27001C	I27.001. A t		1
103253	M	I	0 I27001D	I27.001. A t		1
103253	M	I	0 I28A	I28. Vagyor		10
103253	M	I	0 I29A	I29. Üzeme		10
103253	M	I	0 I33A	I33. Állagm		40
103253	M	I	0 I33B	I33. Állagm		50
103253	U	F				
103253	M	U	2 UN01	Kiépítetlen		5.12
103253	M	U	2 U01	U01. A közl		Külterületi közút
103253	M	U	2 U02	U02. Rende		21125
103253	M	U	2 U07	U07. Burko		50
103253	M	U	2 U08	U08. Kiépít		1.4
103253	M	U	2 U09A	U09.1. Kiép		7170
103253	M	U	2 U14	U14. Víztel		70
103253	M	U	2 U27A	U27. Becsü		2010
103253	M	U	2 U27B	U27. Becsü		1750
103253	M	C	JOG	Jogi rendez		10
103253	M	C		Az ingatlan		Közút (külterület)
103253	M	C		Hrsz 1. celli		073
103253	M	C		Az ingatlan		2065 Mány, Babos-heg
103253	M	C		Adatfelfekt		1993.10.20
103253	M	C		Ut. változá:		2013.07.01
103253	M	C		Ingatlanjell		21125
103253	U	I				
103253	M	F	1 F01	F01. A földi		40
103253	M	F	1 F03B	F03. A földi		7170
103253	M	F	1 F05	F05. A műv		210
103253	M	F	1 F07	F07. Beépít		10
103253	M	F	1 F11	F11. Villany		10
103253	M	F	1 F12	F12. Ivóvíze		10
103253	M	F	1 F13	F13. Szenn		10
103253	M	F	1 F14	F14. Csapa		70
103253	M	F	1 F15	F15. Tűzvíz		10

103253 M	F	1 F16	F16. Gázell	10
103253 M	F	1 F18A	F18. Becsül	2010
103253 M	F	1 F18B	F18. Becsül	6245
103253 U	U			
103262 M	I	I32B	I32. Becsül 0,000	6245,000
103266 M	I	I32B	I32. Becsül 6245,000	7995,000
103269 M	F	1 f17b	F17. Könyv 0,000	6245,0
103269 M	F	1 F18B	F18. Becsül 6245,000	12490,0
103270 M	I	I31B	I31. Könyv 0,000	6245,000
103270 M	I	I32B	I32. Becsül 7995,000	14240,000
103272 M	U	2 u26b	U26. Könyv 0,000	1750,0
103272 M	U	2 U27B	U27. Becsü 1750,000	3500,0
103273 M	I	I31B	I31. Könyv 6245,000	7995,000
103273 M	I	I32B	I32. Becsül 14240,000	15990,000
103276 M	I	0 IN01	IN01. Térké	441
103276 M	I	0 I06	I06. Az inga	10
103276 M	I	0 I07	I07. Az inga	20
103276 M	I	0 I08A	I08. A földr	1
103276 M	I	0 I08B	I08. A földr	6600
103276 M	I	0 I09A	I09. A földr	10
103276 M	I	0 I09B	Adatközlő (	0723490
103276 M	I	0 I10	I10. A vagy	10
103276 M	I	0 I11	I11. Az inga	10
103276 M	I	0 I13	I13. Műem	10
103276 M	I	0 I14	I14. A tulaj	20
103276 M	I	0 I15	I15. A tulaj	2000.04.11
103276 M	I	0 I27001A	I27.001. A t	10136
103276 M	I	0 I27001B	I27.001. A t	16600
103276 M	I	0 I27001C	I27.001. A t	1
103276 M	I	0 I27001D	I27.001. A t	1
103276 M	I	0 I28A	I28. Vagyor	10
103276 M	I	0 I29A	I29. Üzeme	10
103276 M	I	0 I33A	I33. Állagm	40
103276 M	I	0 I33B	I33. Állagm	50
103276 U	F			
103276 U	I			
103276 M	U	2 UN01	Kiépítetlen	10
103276 M	U	2 U01	U01. A közl	Külterületi közút
103276 M	U	2 U02	U02. Rendé	21125
103276 M	U	2 U07	U07. Burko	50
103276 M	U	2 U08	U08. Kiépít	1.660
103276 M	U	2 U09A	U09.1. Kiép	16600
103276 M	U	2 U14	U14. Víztel	70
103276 M	U	2 U27A	U27. Becsü	2010
103276 M	U	2 U27B	U27. Becsü	2075
103276 M	U	2 U28A	U28. Állagr	40
103276 M	U	2 U28B	U28. Állagr	50
103276 M	F	1 F01	F01. A földi	40
103276 M	F	1 F03A	F03. A földi	1
103276 M	F	1 F03B	F03. A földi	6600

103276 M	F	1 F05	F05. A műv	210
103276 M	F	1 F07	F07. Beépít	10
103276 M	F	1 F11	F11. Villany	10
103276 M	F	1 F12	F12. Ivóvíze	10
103276 M	F	1 F13	F13. Szenny	10
103276 M	F	1 F14	F14. Csapa	70
103276 M	F	1 F15	F15. Tűzivíz	10
103276 M	F	1 F16	F16. Gázell	10
103276 M	F	1 F18A	F18. Becsül	2010
103276 M	F	1 F18B	F18. Becsül	14459
103276 M	C	JOG	Jogi rendez	10
103276 M	C		Az ingatlan	Közút (külterület)
103276 M	C		Hrsz 1. cella	070
103276 M	C		Az ingatlan	2065 Mány, Parlag dűl
103276 M	C		Adatfelfekt	2000.04.11
103276 M	C		Ut. változá:	2010.11.30
103276 M	C		Ingatlanjell	21125
103276 U	U			
103284 M	I	I32B	I32. Becsült 0,000	14459,000
103285 M	I	I32B	I32. Becsült 14459,000	16534,000
103288 M	F	1 f17b	F17. Könyv 0,000	14459,0
103288 M	F	1 F18B	F18. Becsül 14459,000	28918,0
103290 M	I	I31B	I31. Könyv 0,000	14459,000
103290 M	I	I32B	I32. Becsült 16534,000	30993,000
103293 M	U	2 u26b	U26. Könyv 0,000	2075,0
103293 M	U	2 U27B	U27. Becsü 2075,000	4150,0
103294 M	I	I31B	I31. Könyv 14459,000	16534,000
103294 M	I	I32B	I32. Becsült 30993,000	33068,000
103296 M	C	JOG	Jogi rendez	10
103296 M	C		Az ingatlan	Kismányi patak
103296 M	C		Hrsz 1. cella	067
103296 M	C		Hrsz 2. cella	2
103296 M	C		Az ingatlan	2065 Mány, Kismányi p
103296 M	C		Adatfelfekt	1993.10.20
103296 M	C		Ut. változá:	2013.10.01
103296 M	C		Ingatlanjell	00002
103296 M	I	0 IN01	IN01. Térké	441
103296 M	I	0 I06	I06. Az inga	10
103296 M	I	0 I07	I07. Az inga	20
103296 M	I	0 I08B	I08. A földr	1085
103296 M	I	0 I09A	I09. A földr	10
103296 M	I	0 I09B	Adatközlő (	0723490
103296 M	I	0 I10	I10. A vagy	10
103296 M	I	0 I11	I11. Az inga	10
103296 M	I	0 I13	I13. Műem	10
103296 M	I	0 I14	I14. A tulaj	10
103296 M	I	0 I15	I15. A tulaj	1993.10.20
103296 M	I	0 I27001A	I27.001. A t	10136
103296 M	I	0 I27001B	I27.001. A t	1085
103296 M	I	0 I27001C	I27.001. A t	1

103296 M	I	0 I27001D	I27.001. A f	1
103296 M	I	0 I28A	I28. Vagyor	10
103296 M	I	0 I29A	I29. Üzeme	10
103296 M	I	0 I33A	I33. Állagm	40
103296 M	I	0 I33B	I33. Állagm	40
103296 T	U			
103296 M	V	3 V01	V01. Víz, le	Kismányi patak
103296 M	V	3 V02	V02. Víz, le	20
103296 M	V	3 V03	V03. Víz, le	20
103296 M	V	3 V04	V04. Víz, le	80
103296 M	V	3 V24A	V24. Becsü	2010
103296 M	V	3 V24B	V24. Becsü	0
103296 M	V	3 V25A	V25. Állagn	10
103296 M	V	3 V25B	V25. Állagn	0
103296 U	F			
103296 U	I			
103296 U	U			
103296 M	F	1 F01	F01. A földi	40
103296 M	F	1 F03B	F03. A földi	1085
103296 M	F	1 F05	F05. A műv	210
103296 M	F	1 F07	F07. Beépít	10
103296 M	F	1 F08	F08. Beépít	10
103296 M	F	1 F11	F11. Villany	10
103296 M	F	1 F12	F12. Ivóvíze	10
103296 M	F	1 F13	F13. Szenn	10
103296 M	F	1 F14	F14. Csapa	30
103296 M	F	1 F15	F15. Tűzivíz	10
103296 M	F	1 F16	F16. Gázell	10
103296 M	F	1 F18A	F18. Becsül	2010
103296 M	F	1 F18B	F18. Becsül	945
103296 U	V			
103321 M	I	I32B	I32. Becsül	0,000 945,000
103324 M	F	1 f17b	F17. Könyv	0,000 945,0
103324 M	F	1 F18B	F18. Becsül	945,000 1890,0
103325 M	I	I31B	I31. Könyv	0,000 945,000
103325 M	I	I32B	I32. Becsül	945,000 1890,000
103326 U	V			
103326 M	V	2 V01	V01. Víz, le	Kismányi patak
103326 M	V	2 V02	V02. Víz, le	20
103326 M	V	2 V03	V03. Víz, le	20
103326 M	V	2 V04	V04. Víz, le	70
103326 M	V	2 V24A	V24. Becsü	2010
103326 M	V	2 V24B	V24. Becsü	0
103326 M	V	2 V25A	V25. Állagn	10
103326 M	V	2 V25B	V25. Állagn	0
103326 M	F	1 F01	F01. A földi	40
103326 M	F	1 F03B	F03. A földi	537
103326 M	F	1 F05	F05. A műv	210
103326 M	F	1 F07	F07. Beépít	10
103326 M	F	1 F11	F11. Villany	10

103326 M	F	1 F12	F12. Ivóvíz	10
103326 M	F	1 F13	F13. Szenny	10
103326 M	F	1 F14	F14. Csapa	30
103326 M	F	1 F15	F15. Tűzvíz	10
103326 M	F	1 F16	F16. Gázell	10
103326 M	F	1 F18A	F18. Becsül	2010
103326 M	F	1 F18B	F18. Becsül	468
103326 M	C	JOG	Jogi rendez	10
103326 M	C		Az ingatlan	Kismányi patak
103326 M	C		Hrsz 1. cell	067
103326 M	C		Hrsz 2. cell	1
103326 M	C		Az ingatlan	2065 Mány, Kismányi p
103326 M	C		Adatfelfekt	1993.10.20
103326 M	C		Ut. változá	2013.10.01
103326 M	C		Ingatlanjell	00002
103326 M	I	0 I01	I01. Térké	441
103326 M	I	0 I06	I06. Az inga	10
103326 M	I	0 I07	I07. Az inga	20
103326 M	I	0 I08B	I08. A földr	537
103326 M	I	0 I09A	I09. A földr	10
103326 M	I	0 I09B	Adatközlő (	0723490
103326 M	I	0 I10	I10. A vagy	10
103326 M	I	0 I11	I11. Az inga	10
103326 M	I	0 I13	I13. Műem	10
103326 M	I	0 I14	I14. A tulaj	10
103326 M	I	0 I15	I15. A tulaj	1993.10.20
103326 M	I	0 I27001A	I27.001. A t	10136
103326 M	I	0 I27001B	I27.001. A t	537
103326 M	I	0 I27001C	I27.001. A t	1
103326 M	I	0 I27001D	I27.001. A t	1
103326 M	I	0 I33A	I33. Állagm	40
103326 M	I	0 I33B	I33. Állagm	40
103326 U	I			
103326 U	F			
103330 M	I	I32B	I32. Becsül	0,000 468,000
103333 M	F	1 f17b	F17. Könyv	0,000 468,0
103333 M	F	1 F18B	F18. Becsül	468,000 936,0
103334 M	I	I31B	I31. Könyv	0,000 468,000
103334 M	I	I32B	I32. Becsül	468,000 936,000
103347 U	I			
103347 M	C	JOG	Jogi rendez	10
103347 M	C		Az ingatlan	Szántó (külterület)
103347 M	C		Hrsz 1. cell	066
103347 M	C		Hrsz 2. cell	3
103347 M	C		Az ingatlan	2065 Mány, Elkerülő ú
103347 M	C		Adatfelfekt	1993.10.20
103347 M	C		Ut. változá	2013.07.01
103347 M	C		Ingatlanjell	00005
103347 M	I	0 I13	I13. Műem	10
103347 U	F			

103347 M	F	1 F01	F01. A földi	10
103347 M	F	1 F02	F02. A műv	010
103347 M	F	1 F03A	F03. A földi	1
103347 M	F	1 F04	F04. A terü	34
103347 M	F	1 F11	F11. Villany	10
103347 M	F	1 F12	F12. Ivóvíze	10
103347 M	F	1 F13	F13. Szenn	10
103347 M	F	1 F14	F14. Csapa	70
103347 M	F	1 F15	F15. Tűzvíz	10
103347 M	F	1 F16	F16. Gázell	10
103347 M	F	1 F18A	F18. Becsül	2010
103347 M	F	1 F18B	F18. Becsül	8710
103347 U	F			
103347 M	I	0 IN01	IN01. Térké	441
103347 M	I	0 I06	I06. Az inga	10
103347 M	I	0 I07	I07. Az inga	20
103347 M	I	0 I08A	I08. A földr	3
103347 M	I	0 I08B	I08. A földr	8917
103347 M	I	0 I09A	I09. A földr	10
103347 M	I	0 I09B	Adatközlő (	0723490
103347 M	I	0 I10	I10. A vagy	20
103347 M	I	0 I11	I11. Az inga	50
103347 M	I	0 I14	I14. A tulaj	10
103347 M	I	0 I15	I15. A tulaj	1993.10.20
103347 M	I	0 I27001A	I27.001. A t	10136
103347 M	I	0 I27001B	I27.001. A t	38917
103347 M	I	0 I27001C	I27.001. A t	1
103347 M	I	0 I27001D	I27.001. A t	1
103347 M	I	0 I28A	I28. Vagyor	10
103347 M	I	0 I29A	I29. Üzeme	10
103347 M	I	0 I33A	I33. Állagm	10
103347 M	I	0 I33B	I33. Állagm	0
103347 M	F	2 F03A	F03. A földi	1
103347 M	F	2 F04	F04. A terü	52
103347 M	F	2 F07	F07. Beépít	10
103347 M	F	2 F11	F11. Villany	10
103347 M	F	2 F12	F12. Ivóvíze	10
103347 M	F	2 F13	F13. Szenn	10
103347 M	F	2 F14	F14. Csapa	70
103347 M	F	2 F15	F15. Tűzvíz	10
103347 M	F	2 F16	F16. Gázell	10
103347 M	F	2 F18A	F18. Becsül	2010
103347 M	F	2 F18B	F18. Becsül	16477
103347 M	F	1 F01	F01. A földi	10
103347 M	F	1 F02	F02. A műv	010
103347 M	F	1 F04	F04. A terü 52.00	34.00
103347 M	F	1 F18B	F18. Becsül 16477.000	8710.000
103347 U	F			
103347 M	F	3 F02	F02. A műv	010
103347 M	F	3 F03A	F03. A földi	1

103347 M	F	3 F04	F04. A terü	21
103347 M	F	3 F07	F07. Beépít	10
103347 M	F	3 F11	F11. Villany	10
103347 M	F	3 F12	F12. Ivóvíze	10
103347 M	F	3 F13	F13. Szenn	10
103347 M	F	3 F14	F14. Csapa	70
103347 M	F	3 F15	F15. Tűzivíz	10
103347 M	F	3 F16	F16. Gázell	10
103347 M	F	3 F18A	F18. Becsül	2010
103347 M	F	3 F18B	F18. Becsül	8710
103401 M	I	I32B	I32. Becsül	0,000 8710,000
103410 M	I	I32B	I32. Becsül	8710,000 25187,000
103414 M	I	I32B	I32. Becsül	25187,000 33897,000
103415 M	F	3 f17b	F17. Könyv	0,000 8710,0
103415 M	F	3 F18B	F18. Becsül	8710,000 17420,0
103416 M	I	I31B	I31. Könyv	0,000 8710,000
103416 M	I	I32B	I32. Becsül	33897,000 42607,000
103417 M	F	2 f17b	F17. Könyv	0,000 16477,0
103417 M	F	2 F18B	F18. Becsül	16477,000 32954,0
103418 M	I	I31B	I31. Könyv	8710,000 25187,000
103418 M	I	I32B	I32. Becsül	42607,000 59084,000
103419 M	F	1 f17b	F17. Könyv	0,000 8710,0
103419 M	F	1 F18B	F18. Becsül	8710,000 17420,0
103420 M	I	I31B	I31. Könyv	25187,000 33897,000
103420 M	I	I32B	I32. Becsül	59084,000 67794,000
103424 M	F	2 F14	F14. Csapa	70
103424 M	F	2 F15	F15. Tűzivíz	10
103424 M	F	2 F16	F16. Gázell	10
103424 M	F	2 F18A	F18. Becsül	2010
103424 M	F	2 F18B	F18. Becsül	3694
103424 U	F			
103424 U	I			
103424 M	I	0 I17C	I17 Jogok/	E.ON vezetékJog
103424 M	I	0 I27001A	I27.001. A t	10136
103424 M	I	0 I27001B	I27.001. A t	11506
103424 M	I	0 I27001C	I27.001. A t	1
103424 M	I	0 I27001D	I27.001. A t	1
103424 M	I	0 I28A	I28. Vagyor	10
103424 M	I	0 I29A	I29. Üzeme	10
103424 M	I	0 I33A	I33. Állagm	10
103424 M	I	0 I33B	I33. Állagm	0
103424 M	F	2 F01	F01. A földi	10
103424 M	F	2 F02	F02. A műv	090
103424 M	F	2 F03B	F03. A földi	4241
103424 M	F	2 F04	F04. A terü	1
103424 M	F	2 F07	F07. Beépít	10
103424 M	F	2 F11	F11. Villany	10
103424 M	F	2 F12	F12. Ivóvíze	10
103424 M	F	2 F13	F13. Szenn	10
103424 M	I	0 IN01	IN01. Térké	441

103424 M	I	0 I06	I06. Az inga	10
103424 M	I	0 I07	I07. Az inga	20
103424 M	I	0 I08A	I08. A földr	1
103424 M	I	0 I08B	I08. A földr	1506
103424 M	I	0 I09A	I09. A földr	10
103424 M	I	0 I09B	Adatközlő (	0723490
103424 M	I	0 I10	I10. A vagy	20
103424 M	I	0 I11	I11. Az inga	50
103424 M	I	0 I13	I13. Műem	10
103424 M	I	0 I14	I14. A tulaj	10
103424 M	I	0 I15	I15. A tulaj	1993.10.20
103424 M	I	0 I17B	I17 Jogok/	2013
103424 M	F	1 F01	F01. A földi	10
103424 M	F	1 F02	F02. A műv	020
103424 M	F	1 F03B	F03. A földi	7265
103424 M	F	1 F04	F04. A terü	23.97
103424 M	F	1 F07	F07. Beépít	10
103424 M	F	1 F11	F11. Villany	10
103424 M	F	1 F12	F12. Ivóvíze	10
103424 M	F	1 F13	F13. Szenn	10
103424 M	F	1 F14	F14. Csapa	70
103424 M	F	1 F15	F15. Tűzivíz	10
103424 M	F	1 F16	F16. Gázell	10
103424 M	F	1 F18A	F18. Becsül	2010
103424 M	F	1 F18B	F18. Becsül	6328
103424 U	F			
103424 M	C	JOG	Jogi rendez	10
103424 M	C		Az ingatlan	Ré, Erdő és Út (külterü
103424 M	C		Hrsz 1. cell	066
103424 M	C		Hrsz 2. cell	1
103424 M	C		Az ingatlan	2065 Mány, Elkerülő út
103424 M	C		Adatfelfekt	1993.10.20
103424 M	C		Ut. változá	2017.01.01
103424 M	C		Ingatlanjell	00005
103441 M	I	I32B	I32. Becsült 0,000	6328,000
103445 M	I	I32B	I32. Becsült 6328,000	10022,000
103448 M	F	1 f17b	F17. Könyv 0,000	6328,0
103448 M	F	1 F18B	F18. Becsül 6328,000	12656,0
103449 M	I	I31B	I31. Könyv 0,000	6328,000
103449 M	I	I32B	I32. Becsült 10022,000	16350,000
103452 M	F	2 f17b	F17. Könyv 0,000	3694,0
103452 M	F	2 F18B	F18. Becsül 3694,000	7388,0
103453 M	I	I31B	I31. Könyv 6328,000	10022,000
103453 M	I	I32B	I32. Becsült 16350,000	20044,000
103459 T	C			
103459 U	I			
103459 M	C	JOG	Jogi rendez	10
103459 M	C		Az ingatlan	Szántó (külterület)
103459 M	C		Hrsz 1. cell	066
103459 M	C		Hrsz 2. cell	3



103459 M	C		Az ingatlan	2065 MÁNY, ELKERÜLC
103459 M	C		Adatfelfekt	1993.10.20
103459 M	C		Ut. változá:	2013.07.01
103459 M	C		Ingatlanjell	00005
103467 M	I	0 IN01	IN01. Térké	441
103467 M	I	0 I06	I06. Az inga	10
103467 M	I	0 I07	I07. Az inga	20
103467 M	I	0 I08B	I08. A földr	1352
103467 M	I	0 I09A	I09. A földr	10
103467 M	I	0 I09B	Adatközlő (	0723490
103467 M	I	0 I10	I10. A vagy	10
103467 M	I	0 I11	I11. Az inga	10
103467 M	I	0 I13	I13. Műem	10
103467 M	I	0 I14	I14. A tulaj	10
103467 M	I	0 I27001A	I27.001. A f	10136
103467 M	I	0 I27001B	I27.001. A f	1352
103467 M	I	0 I27001C	I27.001. A f	1
103467 M	I	0 I27001D	I27.001. A f	1
103467 M	I	0 I28A	I28. Vagyor	10
103467 M	I	0 I29A	I29. Üzeme	10
103467 M	I	0 I33A	I33. Állagm	40
103467 M	I	0 I33B	I33. Állagm	40
103467 U	F			
103467 M	F	1 F01	F01. A földi	40
103467 M	F	1 F03B	F03. A földi	1352
103467 M	F	1 F07	F07. Beépít	10
103467 M	F	1 F11	F11. Villany	10
103467 M	F	1 F12	F12. Ivóvíze	10
103467 M	F	1 F13	F13. Szenn	10
103467 M	F	1 F14	F14. Csapa	30
103467 M	F	1 F15	F15. Tűzivíz	10
103467 M	F	1 F16	F16. Gázell	10
103467 M	F	1 F18A	F18. Becsül	2010
103467 M	F	1 F18B	F18. Becsül	1178
103467 U	V			
103467 U	I			
103467 M	C	JOG	Jogi rendez	10
103467 M	C		Az ingatlan	Sajgó patak
103467 M	C		Hrsz 1. cell	064
103467 M	C		Az ingatlan	2065 Mány, Sajgó pata
103467 M	C		Adatfelfekt	1993.10.20
103467 M	C		Ut. változá:	2013.10.01
103467 M	C		Ingatlanjell	00002
103467 M	V	2 V03	V03. Víz, le	20
103467 M	V	2 V04	V04. Víz, le	180
103467 M	V	2 V24A	V24. Becsü	1993
103467 M	V	2 V24B	V24. Becsü	0
103467 M	V	2 V25A	V25. Állagn	10
103467 M	V	2 V25B	V25. Állagn	0
103467 M	V	2 V01	V01. Víz, le	Sajgó patak (Deák Fere

103467 M	V	2 V02	V02. Víz, le	20
103616 M	I	I32B	I32. Becsült 0,000	1178,000
103626 M	F	1 F17b	F17. Könyv 0,000	1178,0
103626 M	F	1 F18B	F18. Becsül 1178,000	2356,0
103627 M	I	I31B	I31. Könyv 0,000	1178,000
103627 M	I	I32B	I32. Becsült 1178,000	2356,000
103646 M	F	1 F01	F01. A földi	30
103646 M	F	1 F03B	F03. A földi	3255
103646 M	F	1 F06	F06. A telel	10
103646 M	F	1 F07	F07. Beépít	20
103646 M	F	1 F08	F08. Beépít	10
103646 M	F	1 F11	F11. Villany	20
103646 M	F	1 F12	F12. Ivóvíze	30
103646 M	F	1 F13	F13. Szenn	30
103646 M	F	1 F14	F14. Csapa	70
103646 M	F	1 F15	F15. Tűzvíz	20
103646 M	F	1 F16	F16. Gázell	30
103646 M	F	1 F18A	F18. Becsül	2010
103646 M	F	1 F18B	F18. Becsül	9114
103646 M	I	0 IN01	IN01. Térké	93
103646 M	I	0 I06	I06. Az inga	10
103646 M	I	0 I07	I07. Az inga	10
103646 M	I	0 I08B	I08. A földr	3255
103646 M	I	0 I09A	I09. A földr	10
103646 M	I	0 I09B	Adatközlő (	0723490
103646 M	I	0 I10	I10. A vagy	10
103646 M	I	0 I11	I11. Az inga	30
103646 M	I	0 I12	I12. A terül	4
103646 M	I	0 I13	I13. Műem	10
103646 M	I	0 I14	I14. A tulaj	10
103646 M	I	0 I15	I15. A tulaj	1993.10.20
103646 M	I	0 I17A	I17 Jogok	330
103646 M	I	0 I17B	I17 Jogok/	2013
103646 M	I	0 I17C	I17 Jogok/	E.ON vezetékJog
103646 M	I	0 I27001A	I27.001. A t	10136
103646 M	I	0 I27001B	I27.001. A t	325
103646 M	I	0 I27001C	I27.001. A t	1
103646 M	I	0 I27001D	I27.001. A t	1
103646 M	I	0 I28A	I28. Vagyor	10
103646 M	I	0 I29A	I29. Üzeme	10
103646 M	I	0 I33A	I33. Állagm	60
103646 M	I	0 I33B	I33. Állagm	82
103646 U	F			
103646 M	Z	2 ZN09A	ZN09A. Fák	11
103646 M	Z	2 Z01	Z01. A zöld	20
103646 M	Z	2 Z04B	Z04. Közpa	1000
103646 M	Z	2 Z05B	Z05. Közpa	1601
103646 M	Z	2 Z08B	Z08. Közpa	2601
103646 M	Z	2 Z18A	Z18. Becsül	2010
103646 M	Z	2 Z18B		3240

103646 M	Z	2 COMM		Főkönyvi besrolás: 1
103646 M	Z	2 Z09B	Z09. Közpa	0
103646 U	Z			
103646 M	C	JOG	Jogi rendez	10
103646 M	C		Az ingatlan	Művelődési ház Tűzolt
103646 M	C		Hrsz 1. cella	151
103646 M	C		Az ingatlan	2065 Mány, Mester so
103646 M	C		Adatfelfekt	1993.10.20
103646 M	C		Ut. változá	2013.07.01
103646 M	C		Ingatlanjell	12611
103646 U	I			
103663 M	I	I32B	I32. Becsült 0,000	9114,000
103686 M	I	I32B	I32. Becsült 9114,000	12354,000
103698 U	I			
103698 M	C	JOG	Jogi rendez	10
103698 M	C		Az ingatlan	Közút (Vegyesburkolat)
103698 M	C		Hrsz 1. cella	521
103698 M	C		Az ingatlan	2065 Mány, Mátyás tel
103698 M	C		Adatfelfekt	2018.01.01
103698 M	C		Ut. változá	2010.12.13
103698 M	C		Ingatlanjell	21124
103698 M	I	0 IN01	IN01. Térké	64
103698 M	I	0 I06	I06. Az inga	10
103698 M	I	0 I07	I07. Az inga	10
103698 M	I	0 I08B	I08. A földr	2580
103698 M	I	0 I09A	I09. A földr	10
103698 M	I	0 I09B	Adatközlő (	0723490
103698 M	I	0 I10	I10. A vagy	10
103698 M	I	0 I11	I11. Az inga	10
103698 M	I	0 I12	I12. A terül	0
103698 M	I	0 I13	I13. Műem	10
103698 M	I	0 I14	I14. A tulaj	10
103698 M	I	0 I15	I15. A tulaj	1993.10.20
103698 M	I	0 I27001A	I27.001. A t	10136
103698 M	I	0 I27001B	I27.001. A t	2580
103698 M	I	0 I27001C	I27.001. A t	1
103698 M	I	0 I27001D	I27.001. A t	1
103698 M	I	0 I28A	I28. Vagyor	10
103698 M	I	0 I29A	I29. Üzeme	10
103698 M	I	0 I33A	I33. Állagm	70
103698 M	I	0 I33B	I33. Állagm	100
103698 U	F			
103698 M	F	1 F01	F01. A földi	40
103698 M	F	1 F03B	F03. A földi	2580
103698 M	F	1 F04	F04. A terü	0
103698 M	F	1 F05	F05. A műv	210
103698 M	F	1 F07	F07. Beépít	10
103698 M	F	1 F09	F09. A terü	0
103698 M	F	1 F11	F11. Villany	20
103698 M	F	1 F12	F12. Ivóvíze	30

103698 M	F	1 F13	F13. Szenn	20
103698 M	F	1 F14	F14. Csapa	70
103698 M	F	1 F15	F15. Tűzivíz	10
103698 M	F	1 F16	F16. Gázell	30
103698 M	F	1 F18A	F18. Becsül	2010
103698 M	F	1 F18B	F18. Becsül	5160
103698 M	U	3 UN01	Kiépítetlen	4
103698 M	U	3 U01	U01. A közl	Belterületi közút (Máty
103698 M	U	3 U02	U02. Rende	21124
103698 U	U			
103698 U	U			
103698 M	U	2 U01	U01. A közl	Belterületi közút (Máty
103698 M	U	2 U02	U02. Rende	21124
103698 M	U	2 U07	U07. Burko	50
103698 M	U	2 U09B	U09.2. Egye	980
103698 M	U	2 U13	U13. Közvil	0
103698 M	U	2 U14	U14. Víztel	70
103698 M	U	3 U03	U03. Kezdc	473 HRSZ-514 HRSZ kö
103698 M	U	3 U07	U07. Burko	50
103698 M	U	3 U08	U08. Kiépít	0.4
103698 M	U	3 U09A	U09.1. Kiép	1600
103698 M	U	3 U09B	U09.2. Egye	980
103698 M	U	3 U13	U13. Közvil	0
103698 M	U	3 U14	U14. Víztel	70
103698 M	U	3 U27A	U27. Becsü	2010
103698 M	U	3 U27B	U27. Becsü	1500
103719 M	I	I32B	I32. Becsült 0,000	5160,000
103740 M	I	I32B	I32. Becsült 5160,000	6660,000
103744 U	N			
103744 M	N	3 NN01	Hasznos ala	548
103744 M	N	3 N01	N01. Funkc	12611
103744 M	N	3 N02	N02. Az épí	29239
103744 M	N	3 N05	N05. Rende	10
103744 M	N	3 N06	N06. Kapac	150
103744 M	N	3 N07	N07. Az épí	30
103744 M	N	3 N08A	N08. A fő fi	8
103744 M	N	3 N08B	N08. A fő fi	382
103744 M	N	3 N09A	N09.1. Ebb	Nagyterem
103744 M	N	3 N09B	N09.1. (db)	1
103744 M	N	3 N09C	N09.1. (m2	192
103744 M	N	3 N09D	N09.2. Ebb	Színpad
103744 M	N	3 N09E	N09.2. (db)	1
103744 M	N	3 N09F	N09.2. (m2	76
103744 M	N	3 N09G	N09.3. Ebb	Könyvtár
103744 M	N	3 N09H	N09.3. (db)	1
103744 M	N	3 N09I	N09.3. (m2	50
103744 M	N	3 N09J	N09.4. Ebb	Klubszoba, Iroda
103744 M	N	3 N09K	N09.4. (db)	2
103744 M	N	3 N09L	N09.4. (m2	42
103744 M	N	3 N09M	N09.5. Ebb	Öltözők

103744 M	N	3 N09N	N09.5. (db)	3
103744 M	N	3 N09O	N09.5. (m2	22
103744 M	N	3 N10A	N10. Kiszol	9
103744 M	N	3 N10B	N10. Kiszol	166
103744 M	N	3 N12A	N12.1. Tov:	Kábel Tv központ
103744 M	N	3 N12B	N12.1. (db)	1
103744 M	N	3 N12C	N12.1. (m2	7
103744 M	N	3 N12D	N12.2. Tov:	Mosdó, WC
103744 M	N	3 N12E	N12.2. (db)	3
103744 M	N	3 N12F	N12.2. (m2	65
103744 M	N	3 N12G	N12.3. Tov:	Raktár
103744 M	N	3 N12H	N12.3. (db)	1
103744 M	N	3 N12I	N12.3. (m2	6
103744 M	N	3 N12J	N12.4. Tov:	Előtér, lépcsőház
103744 M	N	3 N12K	N12.4. (db)	2
103744 M	N	3 N12L	N12.4. (m2	23
103744 M	N	3 N12M	N12.5. Tov:	Galéria
103744 M	N	3 N12N	N12.5. (db)	1
103744 M	N	3 N12O	N12.5. (m2	41
103744 M	N	3 N12P	N12.6. Tov:	Emeleti közlekedő
103744 M	N	3 N12Q	N12.6. (db)	1
103744 M	N	3 N12R	N12.6. (m2	24
103744 M	N	3 N18B	N18. Az épi	1962
103744 M	N	3 N19	N19. Az utc	1997
103744 M	N	3 N20	N20. Beépí	626
103744 M	N	3 N21	N21. Szinte	1
103744 M	N	3 N22	N22. Szinte	548
103744 M	N	3 N23	N23. Pince:	45
103744 M	N	3 N24	N24. Függő	10
103744 M	N	3 N25	N25. Az épi	10
103744 M	N	3 N26	N26. Tetőt	10
103744 M	N	3 N27	N27. Az épi	20
103744 M	N	3 N28	N28. A fűté	20
103744 M	N	3 N29	N29. Meleg	30
103744 M	N	3 N30	N30. Egyéb	20
103744 M	N	3 N32	N32. Akadé	20
103744 M	N	3 N34A	N34. Becsü	2010
103744 M	N	3 N34B	N34. Becsü	76720
103744 M	N	3 N00	Jogi rendez	10
103744 U	R			
103746 M	U	2 u26b	U26. Könyv 0,000	1500,0
103746 M	U	2 U27B	U27. Becsü	1500,0
103747 M	I	I31B	I31. Könyv 0,000	1500,000
103747 M	I	I32B	I32. Becsül 6660,000	8160,000
103765 M	F	1 f17b	F17. Könyv 0,000	5160,0
103765 M	F	1 F18B	F18. Becsül 5160,000	10320,0
103766 M	I	I31B	I31. Könyv 1500,000	6660,000
103766 M	I	I32B	I32. Becsül 8160,000	13320,000
103782 M	C	JOG	Jogi rendez	10
103782 M	C		Az ingatlan	Közút (Földút)

103782 M	C		Hrsz 1. celli	514
103782 M	C		Az ingatlan	2065 Máty, Mátyás tel
103782 M	C		Adatfelfekt	2018.01.01
103782 M	C		Ut. változá	2010.12.03
103782 M	C		Ingatlanjell	21124
103782 U	I			
103782 U	F			
103782 M	U	2 U01	U01. A közl	Belterületi közút (Máty
103782 M	U	2 U02	U02. Rende	21124
103782 M	U	2 U07	U07. Burko	50
103782 M	U	2 U09B	U09.2. Egye	540
103782 M	U	2 U13	U13. Közvil	0
103782 M	U	2 U14	U14. Víztel	70
103782 U	U			
103782 U	U			
103782 M	F	1 F01	F01. A földi	40
103782 M	F	1 F03B	F03. A földi	1040
103782 M	F	1 F04	F04. A terü	0
103782 M	F	1 F05	F05. A műv	210
103782 M	F	1 F07	F07. Beépít	10
103782 M	F	1 F09	F09. A terü	0
103782 M	F	1 F11	F11. Villany	20
103782 M	F	1 F12	F12. Ivóvíze	30
103782 M	F	1 F13	F13. Szenn	20
103782 M	F	1 F14	F14. Csapa	70
103782 M	F	1 F15	F15. Tűzivíz	10
103782 M	F	1 F16	F16. Gázell	30
103782 M	F	1 F18A	F18. Becsül	2010
103782 M	F	1 F18B	F18. Becsül	2080
103782 M	I	0 IN01	IN01. Térké	64
103782 M	I	0 I06	I06. Az inga	10
103782 M	I	0 I07	I07. Az inga	10
103782 M	I	0 I08B	I08. A földr	1040
103782 M	I	0 I09A	I09. A földr	10
103782 M	I	0 I09B	Adatközlő (	0723490
103782 M	I	0 I10	I10. A vagy	10
103782 M	I	0 I11	I11. Az inga	10
103782 M	I	0 I12	I12. A terül	0
103782 M	I	0 I13	I13. Műem	10
103782 M	I	0 I14	I14. A tulaj	10
103782 M	I	0 I15	I15. A tulaj	1993.10.20
103782 M	I	0 I27001A	I27.001. A t	10136
103782 M	I	0 I27001B	I27.001. A t	1040
103782 M	I	0 I27001C	I27.001. A t	1
103782 M	I	0 I27001D	I27.001. A t	1
103782 M	I	0 I28A	I28. Vagyor	10
103782 M	I	0 I29A	I29. Üzeme	10
103782 M	I	0 I33A	I33. Állagm	70
103782 M	I	0 I33B	I33. Állagm	100
103794 M	I	I32B	I32. Becsült 0,000	2080,000

103799 M	I	I32B	I32. Becsült	12354,000	89074,000
103825 M	U	3 UN01	Kiépítetlen		3
103825 M	U	3 U01	U01. A közl		Belterületi közút (Máty
103825 M	U	3 U02	U02. Rende		21124
103825 M	U	3 U03	U03. Kezdc		521 HRSZ- 3059/2 HRS.
103825 M	U	3 U07	U07. Burko		50
103825 M	U	3 U08	U08. Kiépít		0.2
103825 M	U	3 U09A	U09.1. Kiép		600
103825 M	U	3 U09B	U09.2. Egye		540
103825 M	U	3 U14	U14. Víztel		70
103825 M	U	3 U27A	U27. Becsü		2010
103825 M	U	3 U27B	U27. Becsü		750
103825 M	U	3 U28A	U28. Állagr		70
103825 M	U	3 U28B	U28. Állagr		100
103829 M	I	I32B	I32. Becsült	2080,000	2830,000
103834 M	U	3 u26b	U26. Könyv	0,000	750,0
103834 M	U	3 U27B	U27. Becsü	750,000	1500,0
103835 M	I	I31B	I31. Könyv	0,000	750,000
103835 M	I	I32B	I32. Becsült	2830,000	3580,000
103837 M	F	1 f17b	F17. Könyv	0,000	2080,0
103837 M	F	1 F18B	F18. Becsül	2080,000	4160,0
103838 M	I	I31B	I31. Könyv	750,000	2830,000
103838 M	I	I32B	I32. Becsült	3580,000	5660,000
103844 M	U	3 U01	U01. A közl		Belterületi közút (Máty
103844 M	U	3 U02	U02. Rende		21124
103844 M	U	3 U07	U07. Burko		30
103844 M	U	3 U09B	U09.2. Egye		751
103844 M	U	3 U13	U13. Közvil		40
103844 M	U	3 U14	U14. Víztel		70
103844 M	C	JOG	Jogi rendez		10
103844 M	C		Az ingatlan		Kertvég (Mátyás telep)
103844 M	C		Hrsz 1. cell		492
103844 M	C		Az ingatlan		2065 Máty, Mátyás te
103844 M	C		Adatfelfekt		2018.01.01
103844 M	C		Ut. változá		2010.11.30
103844 M	C		Ingatlanjell		00001
103844 U	I				
103844 M	I	0 IN01	IN01. Térké		64
103844 M	I	0 I06	I06. Az inga		10
103844 M	I	0 I07	I07. Az inga		10
103844 M	I	0 I08B	I08. A földr		307
103844 M	I	0 I09A	I09. A földr		10
103844 M	I	0 I09B	Adatközlő (		0723490
103844 M	I	0 I10	I10. A vagy		20
103844 M	I	0 I11	I11. Az inga		50
103844 M	I	0 I12	I12. A terül		0
103844 M	I	0 I13	I13. Műem		10
103844 M	I	0 I14	I14. A tulaj		10
103844 M	I	0 I15	I15. A tulaj		1993.10.20
103844 M	I	0 I27001A	I27.001. A t		10136

103844 U	F			
103844 M	I	0 I27001B	I27.001. A f	307
103844 M	I	0 I27001C	I27.001. A f	1
103844 M	I	0 I27001D	I27.001. A f	1
103844 M	I	0 I28A	I28. Vagyor	10
103844 M	I	0 I29A	I29. Üzeme	10
103844 M	I	0 I33A	I33. Állagm	10
103844 M	I	0 I33B	I33. Állagm	0
103844 M	F	1 F01	F01. A földi	40
103844 M	F	1 F03B	F03. A földi	307
103844 M	F	1 F04	F04. A terü	0
103844 M	F	1 F05	F05. A műv	210
103844 M	F	1 F07	F07. Beépít	10
103844 M	F	1 F09	F09. A terü	0
103844 M	F	1 F11	F11. Villany	10
103844 M	F	1 F12	F12. Ivóvíze	10
103844 M	F	1 F13	F13. Szenn	10
103844 M	F	1 F14	F14. Csapa	70
103844 M	F	1 F15	F15. Tűzivíz	10
103844 M	F	1 F16	F16. Gázell	10
103844 M	F	1 F18A	F18. Becsül	2010
103844 M	F	1 F18B	F18. Becsül	1271
103844 M	C	JOG	Jogi rendez	10
103844 M	C		Az ingatlan	Közút (zúzott kő)
103844 M	C		Hrsz 1. cella	479
103844 M	C		Az ingatlan	2065 Mány, Mátyás tel
103844 M	C		Adatfelfekt	2018.01.01
103844 M	C		Ut. változá:	2010.12.11
103844 M	C		Ingatlanjell	21124
103844 U	I			
103844 M	I	0 IN01	IN01. Térké	64
103844 M	I	0 I06	I06. Az inga	10
103844 M	I	0 I07	I07. Az inga	10
103844 M	I	0 I08B	I08. A földr	1984
103844 M	I	0 I09A	I09. A földr	10
103844 M	I	0 I09B	Adatközlő (	0723490
103844 M	I	0 I10	I10. A vagy	10
103844 M	I	0 I11	I11. Az inga	10
103844 M	I	0 I12	I12. A terül	1
103844 M	I	0 I13	I13. Műem	10
103844 M	I	0 I14	I14. A tulaj	10
103844 M	I	0 I15	I15. A tulaj	1993.10.20
103844 M	I	0 I27001A	I27.001. A f	10136
103844 M	I	0 I27001B	I27.001. A f	1984
103844 M	I	0 I27001C	I27.001. A f	1
103844 M	I	0 I27001D	I27.001. A f	1
103844 M	I	0 I33A	I33. Állagm	40
103844 M	I	0 I33B	I33. Állagm	50
103844 U	F			
103844 M	F	1 F01	F01. A földi	40



103844	M	F	1 F03B	F03. A földi	1984
103844	M	F	1 F04	F04. A terü	0
103844	M	F	1 F05	F05. A műv	210
103844	M	F	1 F07	F07. Beépít	20
103844	M	F	1 F09	F09. A terü	0
103844	M	F	1 F11	F11. Villany	20
103844	M	F	1 F12	F12. Ivóvíze	30
103844	M	F	1 F13	F13. Szenn	20
103844	M	F	1 F14	F14. Csapa	70
103844	M	F	1 F15	F15. Tűzivíz	10
103844	M	F	1 F18A	F18. Becsül	2010
103844	M	F	1 F18B	F18. Becsül	3968
103844	U	U			
103844	M	U	2 U01	U01. A közl	Belterületi közút (Máty
103844	M	U	2 U02	U02. Rende	21124
103844	M	U	2 U03	U03. Kezdc	473 HRSZ - 521 HRSZ k
103844	M	U	2 U04	U04. Kiépít	0.3
103844	M	U	2 U05	U05. Kiépít	3
103844	M	U	2 U06	U06. Kiépít	900
103844	M	U	2 U07	U07. Burko	30
103844	M	U	2 U09B	U09.2. Egye	1084
103844	M	U	2 U28A	U28. Állagr	40
103844	M	U	2 U28B	U28. Állagr	50
103844	U	U			
103844	M	U	3 U01	U01. A közl	Belterületi közút (Máty
103844	M	U	3 U02	U02. Rende	21124
103844	M	U	3 U07	U07. Burko	30
103844	M	U	3 U09B	U09.2. Egye	1084
103844	M	U	3 U13	U13. Közvil	80
103844	M	U	3 U14	U14. Víztel	70
103844	M	U	2 U13	U13. Közvil	80
103844	M	U	2 U14	U14. Víztel	70
103844	M	U	2 U27A	U27. Becsü	2010
103844	M	U	2 U27B	U27. Becsü	2250
103844	M	C	JOG	Jogi rendez	10
103844	M	C		Az ingatlan	Lakótelek (Mátyás tele
103844	M	C		Hrsz 1. cell	509
103844	M	C		Az ingatlan	2065 Mány, Mátyás te
103844	M	C		Adatfelfekt	2018.01.01
103844	M	C		Ut. változá:	2010.12.11
103844	M	C		Ingatlanjell	00001
103844	U	I			
103844	U	F			
103844	M	F	1 F01	F01. A földi	40
103844	M	F	1 F03B	F03. A földi	1229
103844	M	F	1 F04	F04. A terü	0
103844	M	F	1 F05	F05. A műv	210
103844	M	F	1 F07	F07. Beépít	10
103844	M	F	1 F09	F09. A terü	0
103844	M	F	1 F11	F11. Villany	10

103844 M	F	1 F12	F12. Ivóvíz	10
103844 M	F	1 F13	F13. Szenny	10
103844 M	F	1 F14	F14. Csapa	70
103844 M	F	1 F15	F15. Tűzvíz	10
103844 M	F	1 F16	F16. Gázell	10
103844 M	F	1 F18A	F18. Becsül	2010
103844 M	F	1 F18B	F18. Becsül	5087
103844 M	I	0 IN01	IN01. Térké	64
103844 M	I	0 I06	I06. Az inga	10
103844 M	I	0 I07	I07. Az inga	10
103844 M	I	0 I08B	I08. A földr	6568
103844 M	I	0 I09A	I09. A földr	10
103844 M	I	0 I09B	Adatközlő (	0723490
103844 M	I	0 I10	I10. A vagy	20
103844 M	I	0 I11	I11. Az inga	50
103844 M	I	0 I12	I12. A terül	0
103844 M	I	0 I13	I13. Műem	10
103844 M	I	0 I14	I14. A tulaj	10
103844 M	I	0 I15	I15. A tulaj	1993.10.20
103844 M	I	0 I27001A	I27.001. A t	10136
103844 M	I	0 I27001B	I27.001. A t	6568
103844 M	I	0 I27001C	I27.001. A t	1
103844 M	I	0 I27001D	I27.001. A t	1
103844 M	I	0 I28A	I28. Vagyor	10
103844 M	I	0 I29A	I29. Üzeme	10
103844 M	I	0 I33A	I33. Állagm	10
103844 M	I	0 I33B	I33. Állagm	0
103844 U	F			
103844 M	I	0 IN01	IN01. Térké	Lakótelek (Mátyás tele
103844 M	I	0 I06	I06. Az inga	10
103844 M	I	0 I07	I07. Az inga	10
103844 M	I	0 I08B	I08. A földr	6568
103844 M	I	0 I09A	I09. A földr	10
103844 M	I	0 I09B	Adatközlő (	0723490
103844 M	I	0 I10	I10. A vagy	20
103844 M	I	0 I11	I11. Az inga	50
103844 M	I	0 I12	I12. A terül	0
103844 M	I	0 I13	I13. Műem	10
103844 M	I	0 I14	I14. A tulaj	10
103844 M	I	0 I15	I15. A tulaj	1993.10.20
103844 M	I	0 I27001A	I27.001. A t	10136
103844 M	I	0 I27001B	I27.001. A t	6568
103844 M	I	0 I27001C	I27.001. A t	1
103844 M	I	0 I27001D	I27.001. A t	1
103844 M	I	0 I28A	I28. Vagyor	10
103844 M	I	0 I29A	I29. Üzeme	10
103844 M	I	0 I33A	I33. Állagm	10
103844 M	I	0 I33B	I33. Állagm	0
103844 M	F	1 F01	F01. A földi	40
103844 M	F	1 F03B	F03. A földi	6568

103844	M	F	1 F04	F04. A terü	0
103844	M	F	1 F05	F05. A műv	210
103844	M	F	1 F07	F07. Beépít	10
103844	M	F	1 F09	F09. A terü	0
103844	M	F	1 F11	F11. Villany	10
103844	M	F	1 F12	F12. Ivóvíze	10
103844	M	F	1 F13	F13. Szenn	10
103844	M	F	1 F14	F14. Csapa	70
103844	M	F	1 F15	F15. Tűzivíz	10
103844	M	F	1 F16	F16. Gázell	10
103844	M	F	1 F18A	F18. Becsül	2010
103844	M	F	1 F18B	F18. Becsül	19030
103844	M	C	JOG	Jogi rendez	10
103844	M	C		Az ingatlan	Árok (Mátyás telep)
103844	M	C		Hrsz 1. cell	508
103844	M	C		Hrsz 2. cell	2
103844	M	C		Az ingatlan	2065 Máty, Mátyás tel
103844	M	C		Adatfelfekt	2018.01.01
103844	M	C		Ut. változá	2010.12.03
103844	M	C		Ingatlanjell	21534
103844	M	I	0 I01	I01. Térké	64
103844	M	I	0 I06	I06. Az inga	10
103844	M	I	0 I07	I07. Az inga	10
103844	M	I	0 I08B	I08. A földr	962
103844	M	I	0 I09A	I09. A földr	10
103844	M	I	0 I09B	Adatközlő (	0723490
103844	M	I	0 I10	I10. A vagy	10
103844	M	I	0 I11	I11. Az inga	10
103844	M	I	0 I12	I12. A terül	0
103844	M	I	0 I13	I13. Műem	10
103844	U	I			
103844	M	I	0 I14	I14. A tulaj	10
103844	M	I	0 I15	I15. A tulaj	1993.10.20
103844	M	I	0 I27001A	I27.001. A t	10136
103844	M	I	0 I27001B	I27.001. A t	962
103844	M	I	0 I27001C	I27.001. A t	1
103844	M	I	0 I27001D	I27.001. A t	1
103844	M	I	0 I28A	I28. Vagyor	10
103844	M	I	0 I29A	I29. Üzeme	10
103844	M	I	0 I33A	I33. Állagm	40
103844	M	I	0 I33B	I33. Állagm	50
103844	U	F			
103844	M	F	1 F01	F01. A földi	40
103844	M	F	1 F03B	F03. A földi	962
103844	M	F	1 F04	F04. A terü	0
103844	M	F	1 F05	F05. A műv	190
103844	M	F	1 F07	F07. Beépít	10
103844	M	F	1 F09	F09. A terü	0
103844	M	F	1 F11	F11. Villany	10
103844	M	F	1 F12	F12. Ivóvíze	10

103844	M	F	1 F13	F13. Szenny	10
103844	M	F	1 F14	F14. Csapa	20
103844	M	F	1 F15	F15. Tűzivíz	10
103844	M	F	1 F16	F16. Gázell	10
103844	M	F	1 F18A	F18. Becsül	2010
103844	M	F	1 F18B	F18. Becsül	1924
103844	U	V			
103844	M	V	2 V01	V01. Víz, le	Árok
103844	M	V	2 V10	V10. Vízelv	20
103844	M	V	2 V11	V11. Vízelv	80
103844	M	V	2 V24A	V24. Becsü	2010
103844	M	V	2 V24B	V24. Becsü	250
103844	M	V	2 V25A	V25. Állagn	40
103844	M	V	2 V25B	V25. Állagn	50
103844	M	C	JOG	Jogi rendez	10
103844	M	C		Az ingatlan	Közút (földút)
103844	M	C		Hrsz 1. cella	508
103844	M	C		Hrsz 2. cella	1
103844	M	C		Az ingatlan	2065 Mány, Mátyás tel
103844	M	C		Adatfelfekt	2018.01.01
103844	M	C		Ut. változá	2010.12.03
103844	M	C		Ingatlanjell	21124
103844	U	I			
103844	M	I	0 IN01	IN01. Térké	64
103844	M	I	0 I06	I06. Az inga	10
103844	M	I	0 I07	I07. Az inga	10
103844	M	I	0 I08B	I08. A földr	737
103844	M	I	0 I09A	I09. A földr	10
103844	M	I	0 I09B	Adatközlő (	0723490
103844	M	I	0 I10	I10. A vagy	10
103844	M	I	0 I11	I11. Az inga	10
103844	M	I	0 I12	I12. A terül	1
103844	M	I	0 I13	I13. Műem	10
103844	M	I	0 I14	I14. A tulaj	10
103844	M	I	0 I15	I15. A tulaj	1993.10.20
103844	M	I	0 I27001A	I27.001. A t	10136
103844	M	I	0 I27001B	I27.001. A t	737
103844	M	I	0 I27001C	I27.001. A t	1
103844	M	I	0 I27001D	I27.001. A t	1
103844	M	I	0 I28A	I28. Vagyor	10
103844	M	I	0 I29A	I29. Üzeme	10
103844	M	I	0 I33A	I33. Állagm	40
103844	M	I	0 I33B	I33. Állagm	50
103844	U	F			
103844	M	F	1 F01	F01. A földi	40
103844	M	F	1 F03B	F03. A földi	737
103844	M	F	1 F04	F04. A terü	0
103844	M	F	1 F05	F05. A műv	210
103844	M	F	1 F07	F07. Beépít	20
103844	M	F	1 F09	F09. A terü	0

103844 M	F	1 F11	F11. Villany	20
103844 M	F	1 F12	F12. Ivóvíze	30
103844 M	F	1 F13	F13. Szenny	20
103844 M	F	1 F14	F14. Csapa	70
103844 M	F	1 F15	F15. Tűzivíz	10
103844 M	F	1 F16	F16. Gázell	30
103844 M	F	1 F18A	F18. Becsül	2010
103844 M	F	1 F18B	F18. Becsül	1474
103844 U	U			
103844 M	U	2 U01	U01. A közl	Belterületi közút (Máty
103844 M	U	2 U02	U02. Rendé	21124
103844 M	U	2 U07	U07. Burko	50
103844 M	U	2 U09B	U09.2. Egye	437
103844 M	U	2 U14	U14. Víztel	70
103844 U	U			
103844 M	U	3 UN01	Kiépítetlen	3
103844 M	U	3 U01	U01. A közl	Belterületi Közút (Máty
103844 M	U	3 U02	U02. Rendé	21124
103844 M	U	3 U03	U03. Kezdé	442 HRSZ - 508/2 HRSZ
103844 M	U	3 U07	U07. Burko	50
103844 M	U	3 U08	U08. Kiépít	0.1
103844 M	U	3 U09A	U09.1. Kiép	300
103844 M	U	3 U09B	U09.2. Egye	437
103844 M	U	3 U13	U13. Közvil	0
103844 M	U	3 U14	U14. Víztel	70
103844 M	U	3 U27A	U27. Becsü	2010
103844 M	U	3 U27B	U27. Becsü	188
103844 M	U	3 U28A	U28. Állagr	40
103844 M	U	3 U28B	U28. Állagr	50
103844 M	C	JOG	Jogi rendez	10
103844 M	C		Az ingatlan	Közút (zúzott kő)
103844 M	C		Hrsz 1. cell	507
103844 M	C		Az ingatlan	2065 Mány, Mátyás tel
103844 M	C		Adatfelfekt	2018.01.01
103844 M	C		Ut. változá	2010.12.11
103844 M	C		Ingatlanjell	21124
103844 U	I			
103844 M	I	0 IN01	IN01. Térké	64
103844 M	I	0 I06	I06. Az inga	10
103844 M	I	0 I07	I07. Az inga	10
103844 M	I	0 I08B	I08. A földr	1451
103844 M	I	0 I09A	I09. A földr	10
103844 M	I	0 I09B	Adatközlő (	0723490
103844 M	I	0 I10	I10. A vagy	10
103844 M	I	0 I11	I11. Az inga	10
103844 M	I	0 I12	I12. A terül	1
103844 M	I	0 I13	I13. Műem	10
103844 M	I	0 I14	I14. A tulaj	10
103844 M	I	0 I15	I15. A tulaj	1993.10.20
103844 M	I	0 I27001A	I27.001. A t	10136

103844 M	I	0 I27001B	I27.001. A f	1451
103844 M	I	0 I27001C	I27.001. A f	1
103844 M	I	0 I27001D	I27.001. A f	1
103844 M	I	0 I28A	I28. Vagyor	10
103844 M	I	0 I29A	I29. Üzeme	10
103844 M	I	0 I33A	I33. Állagm	40
103844 M	I	0 I33B	I33. Állagm	50
103844 U	F			
103844 M	F	1 F01	F01. A földi	40
103844 M	F	1 F03B	F03. A földi	1451
103844 M	F	1 F04	F04. A terü	0
103844 M	F	1 F05	F05. A műv	210
103844 M	F	1 F07	F07. Beépít	10
103844 M	F	1 F09	F09. A terü	0
103844 M	F	1 F11	F11. Villany	20
103844 M	F	1 F12	F12. Ivóvíze	30
103844 M	F	1 F13	F13. Szenn	20
103844 M	F	1 F14	F14. Csapa	70
103844 M	F	1 F15	F15. Tűzivíz	10
103844 M	F	1 F16	F16. Gázell	30
103844 M	F	1 F18A	F18. Becsül	2010
103844 M	F	1 F18B	F18. Becsül	2902
103844 U	U			
103844 M	U	2 U01	U01. A közl	Belterületi közút (Máty
103844 M	U	2 U02	U02. Rende	21124
103844 M	U	2 U03	U03. Kezdő	479 HRSZ - 511 HRSZ ki
103844 M	U	2 U04	U04. Kiépít	0.2
103844 M	U	2 U05	U05. Kiépít	3
103844 M	U	2 U06	U06. Kiépít	600
103844 M	U	2 U07	U07. Burko	30
103844 M	U	2 U09B	U09.2. Egye	751
103844 M	U	2 U13	U13. Közvil	40
103844 M	U	2 U14	U14. Víztel	70
103844 M	U	2 U15	U15. Víztel	0
103844 M	U	2 U27A	U27. Becsü	2010
103844 M	U	2 U27B	U27. Becsü	1500
103844 M	U	2 U28A	U28. Állagr	40
103844 M	U	2 U28B	U28. Állagr	50
103844 U	U			
103844 M	C	JOG	Jogi rendez	10
103844 M	C		Az ingatlan	Lakótelek ( Mátyás tele
103844 M	C		Hrsz 1. celli	510
103844 M	C		Az ingatlan	2065 Mány, Mátyás tel
103844 M	C		Adatfelfekt	2018.01.01
103844 M	C		Ut. változá:	2010.12.02
103844 M	C		Ingatlanjell	00001
103844 M	I	0 IN01	IN01. Térké	64
103844 M	I	0 I06	I06. Az inga	10
103844 M	I	0 I07	I07. Az inga	10
103844 M	I	0 I08B	I08. A földr	1229

103844 M	I	0 I09A	I09. A földr	10
103844 M	I	0 I09B	Adatközlő (	0723490
103844 M	I	0 I10	I10. A vagy	20
103844 M	I	0 I11	I11. Az inga	50
103844 M	I	0 I12	I12. A terül	0
103844 M	I	0 I13	I13. Műem	10
103844 M	I	0 I14	I14. A tulaj	10
103844 M	I	0 I15	I15. A tulaj	2018.01.01
103844 M	I	0 I27001A	I27.001. A t	10136
103844 M	I	0 I27001B	I27.001. A t	1229
103844 M	I	0 IN01	IN01. Térké	Lakótelek (Mátyás tele
103844 M	I	0 I06	I06. Az inga	10
103844 M	I	0 I07	I07. Az inga	10
103844 M	I	0 I08B	I08. A földr	1229
103844 M	I	0 I09A	I09. A földr	10
103844 M	I	0 I09B	Adatközlő (	0723490
103844 M	I	0 I10	I10. A vagy	20
103844 M	I	0 I11	I11. Az inga	50
103844 M	I	0 I12	I12. A terül	0
103844 M	I	0 I13	I13. Műem	10
103844 M	I	0 I14	I14. A tulaj	10
103844 M	I	0 I15	I15. A tulaj	1993.10.20
103844 M	I	0 I27001A	I27.001. A t	10136
103844 M	I	0 I27001B	I27.001. A t	1229
103844 M	I	0 I27001C	I27.001. A t	1
103844 M	I	0 I27001D	I27.001. A t	1
103844 M	I	0 I28A	I28. Vagyor	10
103844 M	I	0 I29A	I29. Üzeme	10
103844 M	I	0 I33A	I33. Állagm	10
103844 M	I	0 I33B	I33. Állagm	0
103844 U	I			
103844 M	I	0 IN01	IN01. Térké	Lakótelek (Mátyás tele
103844 M	I	0 I06	I06. Az inga	10
103844 M	I	0 I07	I07. Az inga	10
103844 M	I	0 I08B	I08. A földr	1229
103844 M	I	0 I09A	I09. A földr	10
103844 M	I	0 I09B	Adatközlő (	0723490
103844 M	I	0 I10	I10. A vagy	20
103844 M	I	0 I11	I11. Az inga	50
103844 M	I	0 I12	I12. A terül	0
103844 M	I	0 I13	I13. Műem	10
103844 M	I	0 I14	I14. A tulaj	10
103844 M	I	0 I15	I15. A tulaj	1993.10.20
103844 M	I	0 I27001A	I27.001. A t	10136
103844 M	I	0 I27001B	I27.001. A t	1229
103844 M	I	0 I27001C	I27.001. A t	1
103844 M	I	0 I27001D	I27.001. A t	1
103844 M	I	0 I28A	I28. Vagyor	10
103844 M	I	0 I29A	I29. Üzeme	10
103844 M	I	0 I33A	I33. Állagm	10

103844 M	I	0 IN01	IN01. Térké	Lakótelek (Mátyás tele
103844 M	I	0 I06	I06. Az inga	10
103844 M	I	0 I07	I07. Az inga	10
103844 M	I	0 I08B	I08. A földr	1229
103844 M	I	0 I09A	I09. A földr	10
103844 M	I	0 I09B	Adatközlő (	0723490
103844 M	I	0 I10	I10. A vagy	20
103844 M	I	0 I11	I11. Az inga	50
103844 M	I	0 I12	I12. A terül	0
103844 M	I	0 I13	I13. Műem	10
103844 M	I	0 I14	I14. A tulaj	10
103844 M	I	0 I15	I15. A tulaj	1993.10.20
103844 M	I	0 I27001A	I27.001. A t	10136
103844 M	I	0 I27001B	I27.001. A t	1229
103844 M	I	0 I27001C	I27.001. A t	1
103844 M	I	0 I27001D	I27.001. A t	1
103844 M	I	0 I28A	I28. Vagyor	10
103844 M	I	0 I29A	I29. Üzeme	10
103844 M	I	0 I33A	I33. Állagm	10
103844 M	I	0 I33B	I33. Állagm	0
103844 M	I	0 I27001C	I27.001. A t	1
103844 M	I	0 I27001D	I27.001. A t	1
103844 M	I	0 I28A	I28. Vagyor	10
103844 M	I	0 I29A	I29. Üzeme	10
103844 M	I	0 I33A	I33. Állagm	10
103844 M	I	0 I33B	I33. Állagm	0
103871 M	R	9 R22B	R22. Becsü 4531.007	2380
103871 M	R	9 R22B	R22. Becsü 0.000	2380
103871 M	R	5 R21A	R21. Könyv 2013.10.01	
103871 M	R	5 R21B	R21. Könyv 211.007	
103871 M	R	5 R22A	R22. Becsü 2013	2010
103871 M	R	5 R22B	R22. Becsü 211.007	2380.000
103871 T	R			
103871 M	P	8 P22B	P22. Becsü 88.264	44
103871 M	P	6 P01	P01. Az egy 21129	12733
103871 M	P	6 P15	P15. Köztér	Antal bronz szobor grái
103871 M	P	6 P16	P16. Köztér	10
103871 M	P	6 P20A	P20. Egyéb 1	
103871 M	P	6 P20B	Megnevezé parkoló	
103871 M	P	6 P21A	P21. Könyv 2011.01.14	2012.11.14
103871 M	P	6 P21B	P21. Könyv 44.264	6091.220
103871 M	P	6 P22A	P22. Becsü 2011	2012
103871 M	P	6 P22B	P22. Becsü 88.264	6089.950
103871 M	R	9 R22B	R22. Becsü 4760.000	2380
103871 M	N	3 N34B	N34. Becsü 84294.914	76720
103871 M	N	3 N01	N01. Funkc	12611
103871 M	R	4 R00		10
103871 M	R	4 R01	R01. Rendé 12742	
103871 M	R	4 R03	R03. Az épí 1957	
103871 M	R	4 R04	R04. Az utc 2000	



103871 M	R	4 R05	R05. Beépít	20	
103871 M	R	4 R06	R06. Szinte	1	
103871 M	R	4 R07	R07. Szinte	17.00	
103871 U	R				
103871 M	P	7 P01	P01. Az egy	21129	24200
103871 M	P	7 P02	P02. Keríté		100
103871 M	P	7 P20A	P20. Egyéb	1	
103871 M	P	7 P20B	Megnevezé	parkoló	
103871 M	P	7 P21A	P21. Könyv	2011.01.14	1993.10.20
103871 M	P	7 P21B	P21. Könyv	44.264	900.000
103871 M	P	7 P22A	P22. Becsü	2011	1993
103871 M	P	7 P22B	P22. Becsü	88.264	900
103871 M	P	7 P23A	P23. Állagn	70	50
103871 M	P	7 P23B	P23. Állagn	100	60
103871 M	R	4 R09	R09. Függő	10	
103871 M	R	4 R10	R10. Az épi	10	
103871 M	R	4 R11	R11. Az épi	10	
103871 M	R	4 R12	R12. A fűté	40	
103871 M	R	4 R13	R13. Meleg	40	
103871 M	R	4 R14	R14. Egyéb	10	
103871 M	R	4 R15	R15. Hullac	30	
103871 M	R	4 R16	R16. Körny	10	
103871 M	R	4 R20	R20. - forgá	30	
103871 M	R	4 R21A	R21. Könyv		2013.10.01
103871 M	R	4 R21B	R21. Könyv		2151.007
103871 M	R	4 R22A	R22. Becsü	2010	2013
103871 M	R	4 R22B	R22. Becsü	2380.000	2151.007
103871 T	R				
103871 M	R	9 R00			10
103871 M	R	9 R01	R01. Rende		12742
103871 M	R	9 R03	R03. Az épi		1957
103871 M	R	9 R04	R04. Az utc		2000
103871 M	R	9 R05	R05. Beépít		20
103871 M	R	9 R06	R06. Szinte		1
103871 M	R	9 R07	R07. Szinte		17
103871 M	R	9 R09	R09. Függő		10
103871 M	R	9 R10	R10. Az épi		10
103871 M	R	9 R11	R11. Az épi		10
103871 M	R	9 R12	R12. A fűté		40
103871 M	R	9 R13	R13. Meleg		40
103871 M	R	9 R14	R14. Egyéb		10
103871 M	R	9 R15	R15. Hullac		30
103871 M	R	9 R16	R16. Körny		10
103871 M	R	9 R20	R20. - forgá		30
103871 M	R	9 R22A	R22. Becsü		2010
103871 M	R	9 R22B	R22. Becsü		2380
103871 M	F	1 F18B	F18. Becsül	18228.000	9114
103871 M	Z	2 Z02	Z02. Az öss		0
103871 M	Z	2 Z18B		6480.000	3240
103871 M	P	7 P22B	P22. Becsü	44.000	900.000

103871 M	P	7 P23A	P23. Állagn 70	50
103871 M	P	7 P23B	P23. Állagn 100	60
103871 M	P	7 P20B	Megnevezé parkoló	
103871 M	P	6 P01	P01. Az egy 21129	12733
103871 M	P	6 P15	P15. Köztér	Antal bronz szobor grái
103871 M	P	6 P16	P16. Köztér	10
103871 M	P	6 P20A	P20. Egyéb 1	
103871 M	P	6 P20B	Megnevezé parkoló	
103871 M	P	6 P22B	P22. Becsü 44.000	6089.950
103871 M	P	7 P22A	P22. Becsü 2011	2010
103871 M	P	7 P01	P01. Az egy 21129	24200
103871 M	P	7 P20A	P20. Egyéb 1	
103871 M	P	7 P02	P02. Keríté	100
103871 M	P	8 P01	P01. Az egy	21129
103871 M	P	8 P20A	P20. Egyéb	1
103871 M	P	8 P20B	Megnevezé	parkoló
103871 M	P	8 P22A	P22. Becsü	2011
103871 M	P	8 P22B	P22. Becsü	44
103871 M	P	8 P23A	P23. Állagn	70
103871 M	P	8 P23B	P23. Állagn	100
103871 U	P			
103871 U	R			
103871 M	R	5 R00		10
103871 M	R	5 R01	R01. Rende	12742
103871 M	R	5 R03	R03. Az épí	1957
103871 M	R	5 R04	R04. Az utc	2000
103871 M	R	5 R05	R05. Beépít	20
103871 M	R	5 R06	R06. Szinte	1
103871 M	R	5 R07	R07. Szinte	17
103871 M	R	5 R09	R09. Függő	10
103871 M	R	5 R10	R10. Az épí	10
103871 M	R	5 R11	R11. Az épí	10
103871 M	R	5 R12	R12. A fűté	40
103871 M	R	5 R13	R13. Meleg	40
103871 M	R	5 R14	R14. Egyéb	10
103871 M	R	5 R15	R15. Hullac	30
103871 M	R	5 R16	R16. Körny	10
103871 M	R	5 R20	R20. - forga	30
103871 M	R	5 R22A	R22. Becsü	2010
103871 M	R	5 R22B	R22. Becsü	2380
103871 M	P	6 P01	P01. Az egy	12733
103871 M	P	6 P15	P15. Köztér	Antal bronz szobor grái
103871 M	P	6 P16	P16. Köztér	10
103871 M	P	6 P22A	P22. Becsü	2011
103871 M	P	6 P22B	P22. Becsü	6089.950
103871 U	P			
103871 U	P			
103871 M	P	7 P01	P01. Az egy	24200
103871 M	P	7 P02	P02. Keríté	100
103871 M	P	7 P22A	P22. Becsü	2010

103871 M	P	7 P22B	P22. Becsü	900
103879 M	I	I32B	I32. Becsül	89074,000 91454,000
103890 M	I	I32B	I32. Becsül	91454,000 97543,950
103891 M	I	I32B	I32. Becsül	97543,950 98443,950
103895 M	I	I32B	I32. Becsül	98443,950 98487,950
103905 M	F	1 f17b	F17. Könyv	0,000 9114,0
103905 M	F	1 F18B	F18. Becsül	9114,000 18228,0
103906 M	I	I31B	I31. Könyv	0,000 9114,000
103906 M	I	I32B	I32. Becsül	98487,950 107601,950
103909 M	Z	2 z17b	Z17. Könyv	0,000 3240,0
103909 M	Z	2 Z18B		3240,000 6480,0
103910 M	I	I31B	I31. Könyv	9114,000 12354,000
103910 M	I	I32B	I32. Becsül	107601,950 110841,950
103913 M	I	I32B	I32. Becsül	0,000 5087,000
103914 M	N	3 n33b	N33. Könyv	0,000 7574,914
103914 M	N	3 N34B	N34. Becsü	76720,000 84294,914
103915 M	I	I31B	I31. Könyv	12354,000 19928,914
103915 M	I	I32B	I32. Becsül	110841,950 118416,864
103917 M	F	1 f17b	F17. Könyv	0,000 5087,0
103917 M	F	1 F18B	F18. Becsül	5087,000 10174,0
103918 M	I	I31B	I31. Könyv	0,000 5087,000
103918 M	I	I32B	I32. Becsül	5087,000 10174,000
103919 M	R	4 r21b	R21. Könyv	0,000 2151,007
103919 M	R	4 R22B	R22. Becsü	2151,007
103920 M	I	I31B	I31. Könyv	19928,914 22079,921
103920 M	I	I32B	I32. Becsül	118416,864 120567,871
103925 M	P	6 p21b	P21. Könyv	0,000 6091,22
103925 M	P	6 P22B	P22. Becsü	6089,950 12181,17
103926 M	I	I31B	I31. Könyv	22079,921 28171,141
103926 M	I	I32B	I32. Becsül	120567,871 126659,091
103929 M	P	7 p21b	P21. Könyv	0,000 900,0
103929 M	P	7 P22B	P22. Becsü	900,000 1800,0
103930 M	I	I31B	I31. Könyv	28171,141 29071,141
103930 M	I	I32B	I32. Becsül	126659,091 127559,091
103933 M	P	8 p21b	P21. Könyv	0,000 44,264
103933 M	P	8 P22B	P22. Becsü	44,000 88,264000000000001
103934 M	I	I31B	I31. Könyv	29071,141 29115,405
103934 M	I	I32B	I32. Becsül	127559,091 127603,355
103944 M	I	I32B	I32. Becsül	127603,355 118489,355
103952 M	I	I32B	I32. Becsül	118489,355 115249,355
103953 M	I	I31B	I31. Könyv	29115,405 29115,401
103953 M	I	I32B	I32. Becsül	115249,355 107674,441
103956 M	I	I32B	I32. Becsül	0,000 19030,000
103960 M	I	I31B	I31. Könyv	29115,401 26964,394
103960 M	I	I32B	I32. Becsül	107674,441 105523,434
103964 M	F	1 f17b	F17. Könyv	0,000 19030,0
103964 M	F	1 F18B	F18. Becsül	19030,000 38060,0
103965 M	I	I31B	I31. Könyv	0,000 19030,000
103965 M	I	I32B	I32. Becsül	19030,000 38060,000
103971 M	I	I32B	I32. Becsül	105523,434 107903,434

103978 M	I	I32B	I32. Becsült	107903,43	101812,214
103979 M	I	I32B	I32. Becsült	101812,21	100912,214
103980 M	I	I32B	I32. Becsült	100912,21	100867,950
103986 M	R	9 r21b	R21. Könyv	0,000	2380,0
103986 M	R	9 R22B	R22. Becsü	2380,000	4760,0
103987 M	I	I31B	I31. Könyv	26964,394	29344,394
103987 M	I	I32B	I32. Becsült	100867,95	103247,950
103994 M	I	I32B	I32. Becsült	103247,95	100867,950
103997 M	I	I32B	I32. Becsült	0,000	1924,000
104009 M	R	9 r21b	R21. Könyv	2380,000	0,0
104009 M	R	9 R22B	R22. Becsü	2380,000	0,0
104010 M	I	I31B	I31. Könyv	29344,394	26964,394
104010 M	I	I32B	I32. Becsült	100867,95	98487,950
104012 M	I	I32B	I32. Becsült	1924,000	2174,000
104013 M	V	2 v23b	V23. Könyv	0,000	250,0
104013 M	V	2 V24B	V24. Becsü	250,000	500,0
104014 M	I	I31B	I31. Könyv	0,000	250,000
104014 M	I	I32B	I32. Becsült	2174,000	2424,000
104015 M	R	9 r21b	R21. Könyv	0,000	211,007
104015 M	R	9 R22B	R22. Becsü	0,000	211,007
104016 M	I	I31B	I31. Könyv	26964,394	27175,401
104016 M	I	I32B	I32. Becsült	98487,950	98698,957
104019 M	F	1 f17b	F17. Könyv	0,000	1924,0
104019 M	F	1 F18B	F18. Becsül	1924,000	3848,0
104020 M	I	I31B	I31. Könyv	250,000	2174,000
104020 M	I	I32B	I32. Becsült	2424,000	4348,000
104024 M	I	I32B	I32. Becsült	98698,957	96318,957
104037 M	R	9 r21b	R21. Könyv	211,007	0,0
104037 M	R	9 R22B	R22. Becsü	211,007	0,0
104038 M	I	I31B	I31. Könyv	27175,401	26964,394
104038 M	I	I32B	I32. Becsült	96318,957	96107,950
104041 M	I	I32B	I32. Becsült	96107,950	98487,950
104046 M	R	9 r21b	R21. Könyv	0,000	2151,007
104046 M	R	9 R22B	R22. Becsü	2380,000	4531,007
104047 M	I	I31B	I31. Könyv	26964,394	29115,401
104047 M	I	I32B	I32. Becsült	98487,950	100638,957
104051 M	I	I31B	I31. Könyv	29115,401	29115,404
104051 M	I	I32B	I32. Becsült	100638,95	98487,950
104058 M	I	I32B	I32. Becsült	0,000	1474,000
104064 M	I	I32B	I32. Becsült	1474,000	1662,000
104068 M	U	2 u26b	U26. Könyv	0,000	188,0
104068 M	U	2 U27B	U27. Becsü		188,0
104069 M	I	I31B	I31. Könyv	0,000	188,000
104069 M	I	I32B	I32. Becsült	1662,000	1850,000
104076 M	F	1 f17b	F17. Könyv	0,000	1474,0
104076 M	F	1 F18B	F18. Becsül	1474,000	2948,0
104077 M	I	I31B	I31. Könyv	188,000	1662,000
104077 M	I	I32B	I32. Becsült	1850,000	3324,000
104092 M	F	1 F01	F01. A földi		40
104092 M	F	1 F02	F02. A múv		110

104092 M	F	1 F03B	F03. A földi	4669
104092 M	F	1 F05	F05. A műv	210
104092 M	F	1 F07	F07. Beépít	20
104092 M	F	1 F11	F11. Villany	10
104092 M	F	1 F12	F12. Ivóvíze	10
104092 M	F	1 F13	F13. Szenn	10
104092 M	F	1 F14	F14. Csapa	70
104092 M	F	1 F15	F15. Tűzivíz	10
104092 M	F	1 F16	F16. Gázell	10
104092 M	F	1 F18A	F18. Becsül	2010
104092 M	F	1 F18B	F18. Becsül	9188
104092 U	F			
104092 U	Z			
104092 M	Z	3 Z01	Z01. A zöld	20
104092 M	Z	3 Z02	Z02. Az öss	1
104092 M	Z	3 Z18A	Z18. Becsül	2013
104092 M	Z	3 Z18B		12339.947
104092 M	Z	3 Z19A	Z19. Állagr	30
104092 M	Z	3 Z19B	Z19. Állagr	35
104092 U	Z			
104092 M	Z	2 Z09B	Z09. Közpa	0
104092 M	Z	2 Z01	Z01. A zöld	20
104092 M	Z	2 Z02	Z02. Az öss	1
104092 M	Z	2 Z03B	Z03. Játszó	500
104092 M	Z	2 Z08B	Z08. Közpa	500
104092 M	Z	2 Z18A	Z18. Becsül	2011
104092 M	Z	2 Z18B		150
104092 M	Z	2 Z03B	Z03. Játszó	500
104092 M	Z	2 Z08B	Z08. Közpa	500
104092 M	Z	2 Z09B	Z09. Közpa	0
104092 M	Z	2 Z17A	Z17. Könyv 2013.10.01	2011.07.24
104092 M	Z	2 Z17B	Z17. Könyv 12339.947	150.000
104092 M	Z	2 Z18A	Z18. Becsül 2013	2011
104092 M	Z	2 Z18B		24679.847 150
104092 M	Z	2 Z19A	Z19. Állagr	30
104092 M	Z	2 Z19B	Z19. Állagr	35
104092 M	Z	3 Z18B		24679.847 12339.947
104092 M	I	0 IN01	IN01. Térké	92
104092 M	I	0 I06	I06. Az inga	10
104092 M	I	0 I07	I07. Az inga	10
104092 M	I	0 I08B	I08. A földr	4669
104092 M	I	0 I09A	I09. A földr	10
104092 M	I	0 I09B	Adatközlő (	0723490
104092 M	I	0 I10	I10. A vagy	10
104092 M	I	0 I11	I11. Az inga	10
104092 M	I	0 I13	I13. Műem	10
104092 M	I	0 I14	I14. A tulaj	10
104092 M	I	0 I15	I15. A tulaj	1993.10.20
104092 M	I	0 I27001A	I27.001. A t	10136
104092 M	I	0 I27001B	I27.001. A t	4669

104092 M	I	0 I27001C	I27.001. A f	1
104092 M	I	0 I27001D	I27.001. A f	1
104092 M	I	0 I28A	I28. Vagyor	10
104092 M	I	0 I29A	I29. Üzeme	10
104092 M	I	0 I33A	I33. Állagm	30
104092 M	I	0 I33B	I33. Állagm	35
104092 U	I			
104092 M	C	JOG	Jogi rendez	10
104092 M	C		Az ingatlan	Játszótér és közterület
104092 M	C		Hrsz 1. celli	133
104092 M	C		Az ingatlan	2065 Mány, Reform kö
104092 M	C		Adatfelfekt	1993.10.20
104092 M	C		Ut. változá:	2013.10.01
104092 M	C		Ingotlanjell	00001
104105 M	I	I32B	I32. Becsült 0,000	2902,000
104117 M	I	I32B	I32. Becsült 0,000	9188,000
104120 M	I	I32B	I32. Becsült 2902,000	4402,000
104125 M	I	I32B	I32. Becsült 9188,000	9338,000
104130 M	U	2 u26b	U26. Könyv 0,000	1500,0
104130 M	U	2 U27B	U27. Becsü 1500,000	3000,0
104131 M	I	I31B	I31. Könyv 0,000	1500,000
104131 M	I	I32B	I32. Becsült 4402,000	5902,000
104135 M	F	1 f17b	F17. Könyv 0,000	2902,0
104135 M	F	1 F18B	F18. Becsül 2902,000	5804,0
104136 M	I	I31B	I31. Könyv 1500,000	4402,000
104136 M	I	I32B	I32. Becsült 5902,000	8804,000
104146 M	I	I32B	I32. Becsült 9338,000	21677,900
104149 M	Z	3 z17b	Z17. Könyv 0,000	12339,947
104149 M	Z	3 Z18B		12339,900 24679,847
104150 M	I	I31B	I31. Könyv 0,000	12339,947
104150 M	I	I32B	I32. Becsült 21677,900	34017,847
104152 M	Z	2 z17b	Z17. Könyv 0,000	150,0
104152 M	Z	2 Z18B		150,000 300,0
104153 M	I	I31B	I31. Könyv 12339,947	12489,947
104153 M	I	I32B	I32. Becsült 34017,847	34167,847
104156 M	F	1 f17b	F17. Könyv 0,000	9188,0
104156 M	F	1 F18B	F18. Becsül 9188,000	18376,0
104157 M	I	I31B	I31. Könyv 12489,947	21677,947
104157 M	I	I32B	I32. Becsült 34167,847	43355,847
104159 M	I	I32B	I32. Becsült 43355,847	43205,847
104162 M	I	I31B	I31. Könyv 21677,947	21677,900
104162 M	I	I32B	I32. Becsült 43205,847	30865,900
104169 M	C	JOG	Jogi rendez	10
104169 M	C		Az ingatlan	Sajgó patak
104169 M	C		Hrsz 1. celli	132
104169 M	C		Az ingatlan	2065 Mány, Sajgó pata
104169 M	C		Adatfelfekt	1993.10.20
104169 M	C		Ut. változá:	2013.07.01
104169 M	C		Ingotlanjell	00002
104169 U	I			

104169 U	F				
104169 M	V	2 V02	V02. Víz, le	20	
104169 M	V	2 V03	V03. Víz, le	20	
104169 M	V	2 V04	V04. Víz, le	680	
104169 M	V	2 V24A	V24. Becsü	2010	
104169 M	V	2 V24B	V24. Becsü	3250	
104169 M	V	2 V25A	V25. Állagn	60	
104169 M	V	2 V25B	V25. Állagn	80	
104169 M	F	1 F18B	F18. Becsül 32600.000	16300	
104169 M	V	2 V01	V01. Víz, le		Sajgó patak
104169 U	V				
104169 M	F	1 F01	F01. A földi	40	
104169 M	F	1 F03B	F03. A földi	8150	
104169 M	F	1 F05	F05. A műv	210	
104169 M	F	1 F07	F07. Beépít	10	
104169 M	F	1 F11	F11. Villany	10	
104169 M	F	1 F12	F12. Ivóvíze	10	
104169 M	F	1 F13	F13. Szenn	10	
104169 M	F	1 F14	F14. Csapa	30	
104169 M	F	1 F15	F15. Tűzivíz	10	
104169 M	F	1 F16	F16. Gázell	10	
104169 M	F	1 F18A	F18. Becsül	2010	
104169 M	F	1 F18B	F18. Becsül	16300	
104169 M	I	0 I01	I01. Térké	92	
104169 M	I	0 I06	I06. Az inga	10	
104169 M	I	0 I07	I07. Az inga	10	
104169 M	I	0 I08B	I08. A földr	8158	
104169 M	I	0 I09A	I09. A földr	10	
104169 M	I	0 I09B	Adatközlő (	0723490	
104169 M	I	0 I10	I10. A vagy	10	
104169 M	I	0 I11	I11. Az inga	10	
104169 M	I	0 I13	I13. Műem	10	
104169 M	I	0 I14	I14. A tulaj	10	
104169 M	I	0 I15	I15. A tulaj	1993.10.20	
104169 M	I	0 I17A	I17 Jogok	330	
104169 M	I	0 I17B	I17 Jogok/	2013	
104169 M	I	0 I17C	I17 Jogok/		E.ON vezetékjog
104169 M	I	0 I27001A	I27.001. A t	10136	
104169 M	I	0 I27001B	I27.001. A t	8150	
104169 M	I	0 I27001C	I27.001. A t	1	
104169 M	I	0 I27001D	I27.001. A t	1	
104169 M	I	0 I28A	I28. Vagyor	10	
104169 M	I	0 I29A	I29. Üzeme	10	
104169 M	I	0 I33A	I33. Állagn	60	
104169 M	I	0 I33B	I33. Állagn	80	
104169 M	V	2 V24B	V24. Becsü 6500.000	3250	
104180 M	I	I32B	I32. Becsül 0,000	1271,000	
104181 M	F	1 f17b	F17. Könyv 0,000	1271,0	
104181 M	F	1 F18B	F18. Becsül 1271,000	2542,0	
104182 M	I	I31B	I31. Könyv 0,000	1271,000	

104182	M	I	I32B	I32. Becsült	1271,000	2542,000
104193	M	I	I32B	I32. Becsült	0,000	16300,000
104197	M	I	I32B	I32. Becsült	16300,000	19550,000
104198	M	V	2 v23b	V23. Könyv	0,000	3250,0
104198	M	V	2 V24B	V24. Becsü	3250,000	6500,0
104199	M	I	I31B	I31. Könyv	0,000	3250,000
104199	M	I	I32B	I32. Becsült	19550,000	22800,000
104204	M	F	1 f17b	F17. Könyv	0,000	16300,0
104204	M	F	1 F18B	F18. Becsül	16300,000	32600,0
104205	M	I	I31B	I31. Könyv	3250,000	19550,000
104205	M	I	I32B	I32. Becsült	22800,000	39100,000
104210	M	I	I32B	I32. Becsült	39100,000	22800,000
104211	M	I	I32B	I32. Becsült	22800,000	19550,000
104219	U	I				
104219	M	C	JOG	Jogi rendez		10
104219	M	C		Az ingatlan		Közpark (IVH szobor)
104219	M	C		Hrsz 1. cella		131
104219	M	C		Az ingatlan		2065 Mány, Rákóczi Fe
104219	M	C		Adatfelfekt		1993.10.20
104219	M	C		Ut. változá:		2010.12.11
104219	M	C		Ingatlanjell		00003
104219	U	F				
104219	M	I	0 IN01	IN01. Térké		94
104219	M	I	0 I06	I06. Az inga		10
104219	M	I	0 I07	I07. Az inga		10
104219	M	I	0 I08B	I08. A földr		1321
104219	M	I	0 I09A	I09. A földr		10
104219	M	I	0 I09B	Adatközlő (		0723490
104219	M	I	0 I10	I10. A vagy		10
104219	M	I	0 I11	I11. Az inga		10
104219	M	I	0 I12	I12. A terül		1
104219	M	I	0 I13	I13. Műem		50
104219	M	I	0 I14	I14. A tulaj		10
104219	M	I	0 I15	I15. A tulaj		1993.10.20
104219	M	I	0 I27001A	I27.001. A t		10136
104219	M	I	0 I27001B	I27.001. A t		1321
104219	M	I	0 I27001C	I27.001. A t		1
104219	M	I	0 I27001D	I27.001. A t		1
104219	M	I	0 I33A	I33. Állagm		70
104219	M	I	0 I33B	I33. Állagm		100
104219	M	P	4 P01	P01. Az egy		12733
104219	M	P	4 P15	P15. Köztér		I. VH bronz szobor 192
104219	M	P	4 P16	P16. Köztér		10
104219	M	P	4 P22A	P22. Becsü		2010
104219	M	P	4 P22B	P22. Becsü		3750
104219	M	Z	2 Z01	Z01. A zöld		20
104219	M	Z	2 Z05B	Z05. Közpa		1321
104219	M	Z	2 Z08B	Z08. Közpa		1321
104219	M	Z	2 Z09B	Z09. Közpa		0
104219	M	Z	2 Z18A	Z18. Becsül		2010



104219 M	Z	2 Z18B		396
104219 M	Z	2 Z19A	Z19. Állagr	10
104219 M	Z	2 Z19B	Z19. Állagr	0
104219 M	F	1 F01	F01. A földi	40
104219 M	F	1 F03B	F03. A földi	1321
104219 M	F	1 F05	F05. A műv	210
104219 M	F	1 F07	F07. Beépít	20
104219 M	F	1 F11	F11. Villany	10
104219 M	F	1 F12	F12. Ivóvíze	10
104219 M	F	1 F13	F13. Szenn	10
104219 M	F	1 F14	F14. Csapa	70
104219 M	F	1 F15	F15. Tűzvíz	10
104219 M	F	1 F16	F16. Gázell	10
104219 M	F	1 F18A	F18. Becsül	2010
104219 M	F	1 F18B	F18. Becsül	2642
104219 U	Z			
104219 M	P	4 P23A	P23. Állagn	70
104219 M	P	4 P23B	P23. Állagn	100
104219 M	P	3 P01	P01. Az egy	24200
104219 M	P	3 P02	P02. Keríté	48
104219 M	P	3 P16	P16. Köztér	10
104219 M	P	3 P22A	P22. Becsü	2010
104219 M	P	3 P22B	P22. Becsü	600
104219 U	P			
104219 U	P			
104222 M	I	I32B	I32. Becsült 0,000	3968,000
104234 M	I	I32B	I32. Becsült 3968,000	6218,000
104241 M	I	I32B	I32. Becsült 0,000	2642,000
104247 M	I	I32B	I32. Becsült 2642,000	3038,000
104252 M	I	I32B	I32. Becsült 3038,000	3638,000
104255 M	U	2 u26b	U26. Könyv 0,000	2250,0
104255 M	U	2 U27B	U27. Becsü 2250,000	4500,0
104256 M	I	I31B	I31. Könyv 0,000	2250,000
104256 M	I	I32B	I32. Becsült 6218,000	8468,000
104257 M	F	1 f17b	F17. Könyv 0,000	3968,0
104257 M	F	1 F18B	F18. Becsül 3968,000	7936,0
104258 M	I	I31B	I31. Könyv 2250,000	6218,000
104258 M	I	I32B	I32. Becsült 8468,000	12436,000
104260 M	I	I32B	I32. Becsült 3638,000	7388,000
104263 M	P	4 p21b	P21. Könyv 0,000	3750,0
104263 M	P	4 P22B	P22. Becsü 3750,000	7500,0
104264 M	I	I31B	I31. Könyv 0,000	3750,000
104264 M	I	I32B	I32. Becsült 7388,000	11138,000
104267 M	P	3 p21b	P21. Könyv 0,000	600,0
104267 M	P	3 P22B	P22. Becsü 600,000	1200,0
104268 M	I	I31B	I31. Könyv 3750,000	4350,000
104268 M	I	I32B	I32. Becsült 11138,000	11738,000
104269 M	U	4 U01	U01. A közl	Kossuth Lajos utca
104269 M	U	4 U02	U02. Rende	21124
104269 M	U	4 U09B	U09.2. Egy	11826

104269	M	U	4 U13	U13. Közvil	80
104269	M	U	4 U14	U14. Víztel	20
104269	M	U	4 U15	U15. Víztel	3.6
104269	M	U	4 U16	U16. Kiépít	6
104269	M	U	4 U17A	U17.1 Park	90
104269	M	U	4 U17B	U17.2 Park	10
104269	M	U	4 U36A	U36. Becsü	2010
104269	M	U	4 U36B	U36. Becsü	810
104269	M	U	4 U37A	U37. Állagr	50
104269	M	U	4 U37B	U37. Állagr	60
104269	M	U	2 U03	U03. Kezdc	Béke tér-Nándor utca k
104269	M	U	2 U04	U04. Kiépít	1.800
104269	M	U	2 U05	U05. Kiépít	6.000
104269	M	U	2 U06	U06. Kiépít	10800.0
104269	M	U	2 U07	U07. Burko	10
104269	M	U	2 U16	U16. Kiépít 6	
104269	M	U	2 U17A	U17.1 Park 90.0	
104269	M	U	2 U17B	U17.2 Park 10	
104269	M	U	2 U26A	U26. Könyv 2011.04.21	
104269	M	U	2 U26B	U26. Könyv 11367.000	
104269	M	U	2 U27B	U27. Becsü 11367.000	67500.000
104269	M	U	2 U28A	U28. Állagr	40
104269	M	U	2 U28B	U28. Állagr	50
104269	M	U	2 U32A	U32. Könyv 1993.10.20	
104269	M	U	2 U32B	U32. Könyv 9000.000	
104269	M	U	2 U33A	U33. Becsü 1993	
104269	M	U	2 U33B	U33. Becsü 9000.000	
104269	M	U	2 U35A	U35. Könyv 1993.10.20	
104269	M	U	2 U35B	U35. Könyv 810.000	
104269	M	U	2 U36A	U36. Becsü 1993	
104269	M	U	2 U36B	U36. Becsü 1620.000	
104269	M	U	2 U37A	U37. Állagr 50	
104269	M	U	2 U37B	U37. Állagr 60	
104269	M	C	JOG	Jogi rendez	10
104269	M	C		Az ingatlan	Kossuth köz (Aszfaltos)
104269	M	C		Hrsz 1. celli	340
104269	M	C		Hrsz 2. celli	2
104269	M	C		Az ingatlan	2065 Mány, Kossuth k
104269	M	C		Adatfelfekt	2018.01.01
104269	M	C		Ut. változá:	2011.01.03
104269	M	C		Ingatlanjell	21124
104269	U	I			
104269	U	P			
104269	M	P	5 P01	P01. Az egy	12743
104269	M	P	5 P20A	P20. Egyéb	1
104269	M	P	5 P20B	Megnevezé	Buszmegálló / Kossuth
104269	M	P	5 P22A	P22. Becsü	2010
104269	M	P	5 P22B	P22. Becsü	650
104269	M	P	5 P23A	P23. Állagn	60
104269	M	P	5 P23B	P23. Állagn	80

104269 M	I	0	IN01	IN01. Térké	92
104269 M	I	0	I06	I06. Az inga	10
104269 M	I	0	I07	I07. Az inga	10
104269 M	I	0	I08B	I08. A földr	651
104269 M	I	0	I09A	I09. A földr	10
104269 M	I	0	I09B	Adatközlő (	0723490
104269 M	I	0	I10	I10. A vagy	10
104269 M	I	0	I11	I11. Az inga	10
104269 M	I	0	I12	I12. A terül	1
104269 M	I	0	I13	I13. Műem	10
104269 M	I	0	I14	I14. A tulaj	10
104269 M	I	0	I15	I15. A tulaj	1993.10.20
104269 M	I	0	I27001A	I27.001. A t	10136
104269 M	I	0	I27001B	I27.001. A t	651
104269 M	I	0	I27001C	I27.001. A t	1
104269 M	I	0	I27001D	I27.001. A t	1
104269 M	I	0	I28A	I28. Vagyor	10
104269 M	I	0	I29A	I29. Üzeme	10
104269 M	I	0	I33A	I33. Állagm	50
104269 M	I	0	I33B	I33. Állagm	65
104269 U	U				
104269 U	F				
104269 M	F	1	F03B	F03. A földi	533
104269 M	F	1	F04	F04. A terü	0
104269 M	F	1	F05	F05. A műv	210
104269 M	F	1	F07	F07. Beépít	20
104269 M	F	1	F09	F09. A terü	0
104269 M	F	1	F11	F11. Villany	20
104269 M	F	1	F12	F12. Ivóvíze	30
104269 M	F	1	F13	F13. Szenn	20
104269 M	F	1	F14	F14. Csapa	70
104269 M	F	1	F15	F15. Tűzivíz	10
104269 M	F	1	F16	F16. Gázell	30
104269 M	F	1	F18A	F18. Becsül	2010
104269 M	F	1	F01	F01. A földi	40
104269 M	U	2	U01	U01. A közl	Kossuth köz
104269 M	U	2	U02	U02. Rende	21124
104269 M	U	2	U03	U03. Kezdc	Kossuth Lajos utca-Saję
104269 M	U	2	U04	U04. Kiépít	0.1
104269 M	U	2	U05	U05. Kiépít	3
104269 M	U	2	U06	U06. Kiépít	300
104269 M	U	2	U07	U07. Burko	10
104269 M	U	2	U09B	U09.2. Egye	351
104269 M	U	2	U13	U13. Közvil	70
104269 M	U	2	U14	U14. Víztel	70
104269 M	U	2	U27A	U27. Becsü	2010
104269 M	U	2	U27B	U27. Becsü	2245
104269 M	U	2	U28A	U28. Állagr	50
104269 M	U	2	U28B	U28. Állagr	65
104269 M	U	3	U01	U01. A közl	Kossuth köz

104269 M	U	3 U02	U02. Rende	21124
104269 M	U	3 U07	U07. Burko	10
104269 M	U	3 U09B	U09.2. Egye	351
104269 M	U	3 U13	U13. Közvil	70
104269 M	U	3 U14	U14. Víztel	70
104269 U	U			
104269 M	U	2 U03	U03. Kezdé	Kossuth Lajos utca-Sajg
104269 M	U	2 U04	U04. Kiépít	0.100
104269 M	U	2 U05	U05. Kiépít	3.000
104269 M	F	1 F18B	F18. Becsül	1066.000 0
104269 M	U	2 U06	U06. Kiépít	300.0
104269 M	U	2 U26A	U26. Könyv	2010.01.01
104269 M	U	2 U26B	U26. Könyv	2245.000
104269 M	U	2 U27B	U27. Becsü	2245.000 1259.000
104269 M	U	2 U28A	U28. Állagr	50
104269 M	U	2 U28B	U28. Állagr	65
104269 M	C	JOG	Jogi rendez	10
104269 M	C		Az ingatlan	Kossuth köz (Aszfaltos)
104269 M	C		Hrsz 1. celli	340
104269 M	C		Hrsz 2. celli	1
104269 M	C		Az ingatlan	2065 Mány, Kossuth kő
104269 M	C		Adatfelfekt	2018.01.01
104269 M	C		Ut. változá:	2011.03.01
104269 M	C		Ingatlanjell	21124
104269 U	I			
104269 M	I	0 IN01	IN01. Térké	92
104269 M	I	0 I06	I06. Az inga	10
104269 M	I	0 I07	I07. Az inga	10
104269 M	I	0 I08B	I08. A földr	1581
104269 M	I	0 I09A	I09. A földr	10
104269 M	I	0 I09B	Adatközlő (	0723490
104269 M	I	0 I10	I10. A vagy	10
104269 M	I	0 I11	I11. Az inga	10
104269 M	I	0 I12	I12. A terül	1
104269 M	I	0 I13	I13. Múem	10
104269 M	I	0 I14	I14. A tulaj	10
104269 M	I	0 I15	I15. A tulaj	1993.10.20
104269 M	I	0 I27001A	I27.001. A t	10136
104269 M	I	0 I27001B	I27.001. A t	1581
104269 M	I	0 I27001C	I27.001. A t	1
104269 M	I	0 I27001D	I27.001. A t	1
104269 M	I	0 I28A	I28. Vagyor	10
104269 M	I	0 I29A	I29. Üzeme	10
104269 M	I	0 I33A	I33. Állagm	40
104269 M	I	0 I33B	I33. Állagm	54
104269 M	C	JOG	Jogi rendez	10
104269 M	C		Az ingatlan	Közút (Vegyes burkolat
104269 M	C		Hrsz 1. celli	473
104269 M	C		Az ingatlan	2065 Mány, Mátyás tel
104269 M	C		Adatfelfekt	2018.01.01

104269 M	C		Ut. változá:	2011.04.21
104269 M	C		Ingtatlanjell	21124
104269 U	I			
104269 M	I	0 IN01	IN01. Térké	92
104269 M	I	0 I06	I06. Az inga	10
104269 M	I	0 I07	I07. Az inga	10
104269 M	I	0 I08B	I08. A földr	2431
104269 M	I	0 I09A	I09. A földr	10
104269 M	I	0 I09B	Adatközlő (	0723490
104269 M	I	0 I10	I10. A vagy	10
104269 M	I	0 I11	I11. Az inga	10
104269 M	I	0 I12	I12. A terül	1
104269 M	I	0 I13	I13. Műem	10
104269 M	I	0 I14	I14. A tulaj	10
104269 M	I	0 I15	I15. A tulaj	1993.10.20
104269 M	I	0 I27001A	I27.001. A t	10136
104269 M	I	0 I27001B	I27.001. A t	2431
104269 M	I	0 I27001C	I27.001. A t	1
104269 M	I	0 I27001D	I27.001. A t	1
104269 M	I	0 I28A	I28. Vagyor	10
104269 M	I	0 I29A	I29. Üzeme	10
104269 M	I	0 I33A	I33. Állagm	40
104269 M	I	0 I33B	I33. Állagm	46
104269 M	U	2 U01	U01. A közl	Belterületi közút (Máty
104269 U	U			
104269 M	F	1 F01	F01. A földi	40
104269 M	F	1 F03B	F03. A földi	2431
104269 M	F	1 F04	F04. A terü	0
104269 M	F	1 F05	F05. A műv	210
104269 M	F	1 F07	F07. Beépít	20
104269 M	F	1 F09	F09. A terü	0
104269 M	F	1 F11	F11. Villany	20
104269 M	F	1 F12	F12. Ivóvíze	30
104269 M	F	1 F13	F13. Szenn	20
104269 M	F	1 F14	F14. Csapa	70
104269 M	F	1 F15	F15. Tűzivíz	10
104269 M	F	1 F16	F16. Gázell	30
104269 M	F	1 F18A	F18. Becsül	2010
104269 M	F	1 F18B	F18. Becsül	4862
104269 U	F			
104269 M	U	2 U02	U02. Rende	21124
104269 M	U	2 U03	U03. Kezdc	Kossuth Lajos utcáról n
104269 M	U	2 U04	U04. Kiépít	0.3
104269 M	U	2 U05	U05. Kiépít	3
104269 M	U	2 U06	U06. Kiépít	900
104269 M	U	2 U07	U07. Burko	10
104269 M	U	2 U09B	U09.2. Egye	1231
104269 M	U	2 U13	U13. Közvil	80
104269 M	U	2 U14	U14. Víztel	20
104269 M	U	2 U15	U15. Víztel	0.3

104269 U	U				
104269 M	U	3 U01	U01. A közl	Belterületi közút (Máty	
104269 M	U	3 U02	U02. Rende	21124	
104269 M	U	3 U03	U03. Kezdc	Kossuth Lajos utcáról n	
104269 M	U	3 U13	U13. Közvil	80	
104269 M	U	3 U14	U14. Víztel	20	
104269 M	U	3 U15	U15. Víztel	0.3	
104269 M	U	3 U20	U20. Kerék	20	
104269 M	U	3 U21	U21. Kerék	0.3	
104269 M	U	3 U22	U22. Kerék	1	
104269 M	U	3 U23A	U23.1. Keré	300	
104269 M	U	3 U23B	U23.2. Keré	40	
104269 M	U	3 U33A	U33. Becsü	2010	
104269 M	U	3 U33B	U33. Becsü	900	
104269 M	U	3 U34A	U34. Állagr	30	
104269 M	U	3 U34B	U34. Állagr	30	
104269 U	U				
104269 M	U	4 U01	U01. A közl	Belterületi közút (Máty	
104269 M	U	4 U02	U02. Rende	21124	
104269 M	U	4 U07	U07. Burko	10	
104269 M	U	4 U09B	U09.2. Egye	1231	
104269 M	U	4 U13	U13. Közvil	80	
104269 M	U	4 U14	U14. Víztel	20	
104269 M	U	4 U15	U15. Víztel	0.3	
104269 M	U	2 U03	U03. Kezdc	Kossuth Lajos utcáról n	
104269 M	U	2 U04	U04. Kiépít	0.300	
104269 M	U	2 U05	U05. Kiépít	3.000	
104269 M	U	2 U06	U06. Kiépít	900.0	
104269 M	U	2 U26A	U26. Könyv	1993.10.20	
104269 M	U	2 U26B	U26. Könyv	3952.000	
104269 M	U	2 U27A	U27. Becsü	1993	
104269 M	U	2 U27B	U27. Becsü	3938.000	
104269 M	U	2 U32A	U32. Könyv	1993.10.20	
104269 M	U	2 U32B	U32. Könyv	900.000	
104269 M	U	2 U33A	U33. Becsü	1993	
104269 M	U	2 U33B	U33. Becsü	900.000	
104269 M	U	2 U03	U03. Kezdc	Kossuth Lajos utcáról n	
104269 M	U	2 U04	U04. Kiépít	0.300	
104269 M	U	2 U05	U05. Kiépít	3.000	
104269 M	U	2 U06	U06. Kiépít	900.0	
104269 M	U	2 U26A	U26. Könyv	1993.10.20	
104269 M	U	2 U26B	U26. Könyv	3952.000	
104269 M	U	2 U27A	U27. Becsü	1993	
104269 M	U	2 U27B	U27. Becsü	7890.000	
104269 M	U	2 U32A	U32. Könyv	1993.10.20	
104269 M	U	2 U32B	U32. Könyv	900.000	
104269 M	U	2 U33A	U33. Becsü	1993	
104269 M	U	2 U33B	U33. Becsü	900.000	
104269 U	U				
104269 M	F	1 F01	F01. A földi	40	

104269 M	F	1 F03B	F03. A földi	581
104269 M	F	1 F04	F04. A terü	0
104269 M	F	1 F05	F05. A műv	210
104269 M	F	1 F07	F07. Beépít	20
104269 M	F	1 F09	F09. A terü	0
104269 M	F	1 F11	F11. Villany	20
104269 M	F	1 F12	F12. Ivóvíze	30
104269 M	F	1 F13	F13. Szenn	20
104269 M	F	1 F14	F14. Csapa	70
104269 M	F	1 F15	F15. Tűzivíz	10
104269 M	F	1 F16	F16. Gázell	30
104269 M	F	1 F18A	F18. Becsül	2010
104269 M	F	1 F18B	F18. Becsül	1162
104269 M	U	2 U01	U01. A közl	Belterületi közút (Máty
104269 M	U	2 U02	U02. Rende	21124
104269 M	U	2 U03	U03. Kezdc	479 HRSZ - 473 HRSZ ki
104269 M	U	2 U04	U04. Kiépít	0.1
104269 M	U	2 U05	U05. Kiépít	3
104269 M	U	2 U06	U06. Kiépít	300
104269 M	U	2 U07	U07. Burko	30
104269 M	U	2 U09B	U09.2. Egye	281
104269 M	U	2 U13	U13. Közvil	80
104269 M	U	2 U14	U14. Víztel	70
104269 M	U	2 U27A	U27. Becsü	2010
104269 M	U	2 U27B	U27. Becsü	750
104269 M	U	2 U28A	U28. Állagr	40
104269 M	U	2 U28B	U28. Állagr	50
104269 M	I	0 I33B	I33. Állagm	50
104269 M	I	0 IN01	IN01. Térké	92
104269 M	I	0 I06	I06. Az inga	10
104269 M	I	0 I07	I07. Az inga	10
104269 M	I	0 I08B	I08. A földr	581
104269 M	I	0 I09A	I09. A földr	10
104269 M	I	0 I09B	Adatközlő (	0723490
104269 M	I	0 I10	I10. A vagy	10
104269 M	I	0 I11	I11. Az inga	10
104269 M	I	0 I12	I12. A terül	1
104269 M	I	0 I13	I13. Műem	10
104269 M	I	0 I14	I14. A tulaj	10
104269 M	I	0 I15	I15. A tulaj	1993.10.20
104269 M	I	0 I27001A	I27.001. A t	10136
104269 M	I	0 I27001B	I27.001. A t	581
104269 M	I	0 I27001C	I27.001. A t	1
104269 M	I	0 I27001D	I27.001. A t	1
104269 M	I	0 I28A	I28. Vagyor	10
104269 M	I	0 I29A	I29. Üzeme	10
104269 M	I	0 I33A	I33. Állagm	40
104269 M	C	JOG	Jogi rendez	10
104269 M	C		Az ingatlan	Közút (Zúzottkő)
104269 M	C		Hrsz 1. celli	478

104269	M	C		Az ingatlan	2065 Mány, Mátyás tel
104269	M	C		Adatfelfekt	2018.01.01
104269	M	C		Ut. változá:	2010.12.11
104269	M	C		Ingatlanjell	21124
104269	U	I			
104269	M	I	0 I15	I15. A tulaj	1993.10.20
104269	M	I	0 I27001A	I27.001. A t	10136
104269	M	I	0 I27001B	I27.001. A t	15716
104269	M	I	0 I27001C	I27.001. A t	1
104269	M	I	0 I27001D	I27.001. A t	1
104269	M	I	0 I28A	I28. Vagyor	10
104269	M	I	0 I29A	I29. Üzeme	10
104269	M	I	0 I33A	I33. Állagm	40
104269	M	I	0 I33B	I33. Állagm	43
104269	U	F			
104269	M	I	0 IN01	IN01. Térké	92
104269	M	I	0 I06	I06. Az inga	10
104269	M	I	0 I07	I07. Az inga	10
104269	M	I	0 I08A	I08. A földr	2
104269	M	I	0 I08B	I08. A földr	5716
104269	M	I	0 I09A	I09. A földr	10
104269	M	I	0 I09B	Adatközlő (	0723490
104269	M	I	0 I10	I10. A vagy	10
104269	M	I	0 I11	I11. Az inga	10
104269	M	I	0 I12	I12. A terül	1
104269	M	I	0 I13	I13. Műem	10
104269	M	I	0 I14	I14. A tulaj	10
104269	M	U	3 U13	U13. Közvil	80
104269	M	U	3 U14	U14. Víztel	70
104269	M	U	3 U09B	U09.2. Egye	281
104269	U	U			
104269	U	F			
104269	M	U	3 U01	U01. A közl	Belterületi közút (Máty
104269	M	U	3 U02	U02. Rende	21124
104269	M	U	3 U07	U07. Burko	30
104269	M	C	JOG	Jogi rendez	10
104269	M	C		Az ingatlan	Kossuth Lajos utca (Asz
104269	M	C		Hrsz 1. celli	407
104269	M	C		Hrsz 2. celli	1
104269	M	C		Az ingatlan	2065 Mány, Kossuth La
104269	M	C		Adatfelfekt	2018.01.01
104269	M	C		Ut. változá:	2013.07.01
104269	M	C		Ingatlanjell	21124
104269	U	I			
104269	M	F	1 F01	F01. A földi	40
104269	M	F	1 F03A	F03. A földi	1
104269	M	F	1 F03B	F03. A földi	5716
104269	M	F	1 F04	F04. A terü	0
104269	M	F	1 F05	F05. A műv	210
104269	M	F	1 F07	F07. Beépít	20



104269 M	F	1 F09	F09. A terü	0
104269 M	F	1 F11	F11. Villany	20
104269 M	F	1 F12	F12. Ivóvíze	30
104269 M	F	1 F13	F13. Szenn	20
104269 M	F	1 F14	F14. Csapa	70
104269 M	F	1 F15	F15. Tűzivíz	10
104269 M	F	1 F16	F16. Gázell	30
104269 M	F	1 F18A	F18. Becsül	2010
104269 M	F	1 F18B	F18. Becsül	51432
104269 M	U	2 U01	U01. A közl	Kossuth Lajos utca
104269 M	U	2 U02	U02. Rende	21124
104269 M	U	2 U03	U03. Kezdc	Béke tér-Nándor utca k
104269 M	U	2 U04	U04. Kiépít	1.8
104269 M	U	2 U05	U05. Kiépít	6
104269 M	U	2 U06	U06. Kiépít	10800
104269 M	U	2 U07	U07. Burko	10
104269 M	U	2 U09B	U09.2. Egye	11826
104269 M	U	2 U13	U13. Közvil	80
104269 M	U	2 U14	U14. Víztel	20
104269 M	U	2 U15	U15. Víztel	3.6
104269 M	U	2 U27A	U27. Becsü	2011
104269 M	U	2 U27B	U27. Becsü	11367
104269 M	U	2 U28A	U28. Állagr	40
104269 M	U	2 U28B	U28. Állagr	50
104269 U	U			
104269 U	U			
104269 M	U	3 U01	U01. A közl	Kossuth Lajos utca
104269 M	U	3 U02	U02. Rende	21124
104269 M	U	3 U03	U03. Kezdc	Béke tér-Nándor utca k
104269 M	U	3 U13	U13. Közvil	80
104269 M	U	3 U14	U14. Víztel	20
104269 M	U	3 U15	U15. Víztel	3.6
104269 M	U	3 U20	U20. Kerék	10
104269 M	U	3 U21	U21. Kerék	1.5
104269 M	U	3 U22	U22. Kerék	2
104269 M	U	3 U23A	U23.1. Keré	3000
104269 M	U	3 U23B	U23.2. Keré	40
104269 M	U	3 U33A	U33. Becsü	2010
104269 M	U	3 U33B	U33. Becsü	9000
104269 M	U	3 U34A	U34. Állagr	30
104269 M	U	3 U34B	U34. Állagr	30
104269 U	U			
104269 M	U	2 U01	U01. A közl	Kossuth köz
104269 M	U	2 U02	U02. Rende	21124
104269 M	U	2 U03	U03. Kezdc	Sajgó patak - Külterüle
104269 M	U	2 U04	U04. Kiépít	0.2
104269 M	U	2 U05	U05. Kiépít	4
104269 M	U	2 U06	U06. Kiépít	800
104269 M	U	2 U07	U07. Burko	10
104269 M	U	2 U09B	U09.2. Egye	781

104269 M	U	2 U13	U13. Közvil	70
104269 M	U	2 U14	U14. Víztel	70
104269 M	U	2 U27A	U27. Becsü	2010
104269 M	U	2 U27B	U27. Becsü	4490
104269 M	U	2 U28A	U28. Állagr	40
104269 M	U	2 U28B	U28. Állagr	50
104269 U	F			
104269 M	F	1 F01	F01. A földi	40
104269 M	F	1 F03B	F03. A földi	1581
104269 M	F	1 F04	F04. A terü	0
104269 M	F	1 F05	F05. A műv	210
104269 M	F	1 F07	F07. Beépít	20
104269 M	F	1 F09	F09. A terü	0
104269 M	F	1 F11	F11. Villany	20
104269 M	F	1 F12	F12. Ivóvíze	30
104269 M	F	1 F13	F13. Szenn	20
104269 M	F	1 F14	F14. Csapa	70
104269 M	F	1 F15	F15. Tűzvíz	10
104269 M	F	1 F16	F16. Gázell	30
104269 M	F	1 F18A	F18. Becsül	2010
104269 M	F	1 F18B	F18. Becsül	3162
104269 U	U			
104269 U	U			
104269 M	U	3 U01	U01. A közl	Kossuth köz
104269 M	U	3 U02	U02. Rende	21124
104269 M	U	3 U07	U07. Burko	10
104269 M	U	3 U09B	U09.2. Egy	781
104269 M	U	3 U13	U13. Közvil	70
104269 M	U	3 U14	U14. Víztel	70
104269 U	Y			
104269 M	Y	4 YN01A		3
104269 M	Y	4 YN01B		6
104269 M	Y	4 Y01	Y01. A mūt	Közúti híd (Kossuth köz
104269 M	Y	4 Y02	Y02. A mūt	21411
104269 M	Y	4 Y03	Y03. A mūt	10
104269 M	Y	4 Y04	Y04. Áthida	10
104269 M	Y	4 Y05	Y05. Az épí	1978
104269 M	Y	4 Y06	Y06. Az épí	2001
104269 M	Y	4 Y07	Y07. A mūt	30
104269 M	Y	4 Y08	Y08. A mūt	60
104269 M	Y	4 Y09	Y09. A mūt	18
104269 M	Y	4 Y10	Y10. A mūt	20
104269 M	Y	4 Y11	Y11. A mūt	60
104269 M	Y	4 Y12	Y12. A mūt	12
104269 M	Y	4 Y14	Y14. Átveze	1
104269 M	Y	4 Y16	Y16. Átveze	20
104269 M	Y	4 Y19	Y19. Műtár	30
104269 M	Y	4 Y21A	Y21. Becsül	2010
104269 M	Y	4 Y21B	Y21. Becsül	3240
104269 M	Y	4 Y22A	Y22. Állagr	50

104269 M	Y	4 Y22B	Y22. Állagr	60
104269 M	Y	4 COMM		Csatlakozó út jellege: K
104269 M	U	2 U03	U03. Kezdc	Sajgó patak - Külterüle
104269 M	U	2 U04	U04. Kiépít	0.200
104269 M	U	2 U05	U05. Kiépít	4.000
104269 M	U	2 U06	U06. Kiépít	800.0
104269 M	U	2 U26A	U26. Könyv 2010.01.01	
104269 M	U	2 U26B	U26. Könyv 4490.000	
104269 M	U	2 U27B	U27. Becsü 4490.000	5001.000
104269 M	U	2 U28A	U28. Állagr	40
104269 M	U	2 U28B	U28. Állagr	50
104269 M	C	JOG	Jogi rendez	10
104269 M	C		Az ingatlan	Reform köz (Aszfaltos)
104269 M	C		Hrsz 1. celli	222
104269 M	C		Az ingatlan	2065 Mány, Reform k
104269 M	C		Adatfelfekt	2018.01.01
104269 M	C		Ut. változá:	2013.07.01
104269 M	C		Ingtatlanjell	21124
104269 U	I			
104269 M	I	0 IN01	IN01. Térké	92
104269 M	I	0 I06	I06. Az inga	10
104269 M	I	0 I07	I07. Az inga	10
104269 M	I	0 I08B	I08. A földr	1721
104269 M	I	0 I09A	I09. A földr	10
104269 M	I	0 I09B	Adatközlő (	0723490
104269 M	I	0 I10	I10. A vagy	10
104269 M	I	0 I11	I11. Az inga	10
104269 M	I	0 I12	I12. A terül	1
104269 M	I	0 I13	I13. Műem	10
104269 M	I	0 I14	I14. A tulaj	10
104269 M	I	0 I15	I15. A tulaj	1993.10.20
104269 M	I	0 I27001A	I27.001. A t	10136
104269 M	I	0 I27001B	I27.001. A t	1721
104269 M	I	0 I27001D	I27.001. A t	1
104269 M	I	0 I28A	I28. Vagyor	10
104269 M	I	0 I29A	I29. Üzeme	10
104269 M	I	0 I33A	I33. Állagm	40
104269 M	I	0 I33B	I33. Állagm	50
104269 U	F			
104269 M	F	1 F01	F01. A földi	40
104269 M	F	1 F03B	F03. A földi	1721
104269 M	F	1 F04	F04. A terü	0
104269 M	F	1 F05	F05. A műv	210
104269 M	F	1 F07	F07. Beépít	20
104269 M	F	1 F09	F09. A terü	0
104269 M	F	1 F11	F11. Villany	20
104269 M	F	1 F12	F12. Ivóvíze	30
104269 M	F	1 F13	F13. Szenn	20
104269 M	F	1 F14	F14. Csapa	70
104269 M	F	1 F15	F15. Tűzvíz	10

104269 M	F	1 F16	F16. Gázell	30
104269 M	F	1 F18A	F18. Becsül	2010
104269 M	F	1 F18B	F18. Becsül	3442
104269 U	U			
104269 M	U	2 U01	U01. A közl	Reform köz
104269 M	U	2 U02	U02. Rende	21124
104269 M	U	2 U03	U03. Kezdc	Sajgó patak-Kossuth La
104269 M	U	2 U04	U04. Kiépít	0.12
104269 M	U	2 U05	U05. Kiépít	4
104269 M	U	2 U06	U06. Kiépít	480
104269 M	U	2 U07	U07. Burko	10
104269 M	U	2 U09B	U09.2. Egye	1241
104269 M	U	2 U13	U13. Közvil	70
104269 M	U	2 U14	U14. Víztel	20
104269 M	U	2 U15	U15. Víztel	0.24
104269 M	U	2 U27A	U27. Becsü	2010
104269 M	U	2 U27B	U27. Becsü	2694
104269 M	U	2 U28A	U28. Állagr	40
104269 M	U	2 U28B	U28. Állagr	50
104269 U	U			
104269 M	U	3 U01	U01. A közl	Reform köz
104269 M	U	3 U02	U02. Rende	21124
104269 M	U	3 U07	U07. Burko	10
104269 M	U	3 U09B	U09.2. Egye	1241
104269 M	U	3 U13	U13. Közvil	70
104269 M	U	3 U14	U14. Víztel	20
104269 M	U	3 U15	U15. Víztel	0.24
104269 U	P			
104269 M	P	4 P01	P01. Az egy	12733
104269 M	P	4 P15	P15. Köztér	56-os emlékmű
104269 M	P	4 P22A	P22. Becsü	2016
104269 M	P	4 P23A	P23. Állagn	70
104269 M	P	4 P23B	P23. Állagn	100
104269 M	U	2 U03	U03. Kezdc	Sajgó patak-Kossuth La
104269 M	U	2 U04	U04. Kiépít	0.120
104269 M	U	2 U05	U05. Kiépít	4.000
104269 M	U	2 U06	U06. Kiépít	480.0
104269 M	U	2 U26A	U26. Könyv 2010.01.01	
104269 M	U	2 U26B	U26. Könyv 2694.000	
104269 M	U	2 U27B	U27. Becsü 2694.000	3000.000
104269 M	U	2 U28A	U28. Állagr	40
104269 M	U	2 U28B	U28. Állagr	50
104270 M	Z	2 z17b	Z17. Könyv 0,000	396,0
104270 M	Z	2 Z18B	396,000	792,0
104271 M	I	I31B	I31. Könyv 4350,000	4746,000
104271 M	I	I32B	I32. Becsült 11738,000	12134,000
104274 M	F	1 f17b	F17. Könyv 0,000	2642,0
104274 M	F	1 F18B	F18. Becsül 2642,000	5284,0
104275 M	I	I31B	I31. Könyv 4746,000	7388,000
104275 M	I	I32B	I32. Becsült 12134,000	14776,000

104278 M	C	JOG	Jogi rendez	10
104278 M	C		Az ingatlan	Lakóház (Petőfi Sándor
104278 M	C		Hrsz 1. cella	120
104278 M	C		Az ingatlan	2065 Mány, Petőfi Sán
104278 M	C		Adatfelfekt	1994.02.23
104278 M	C		Ut. változá:	2010.12.12
104278 M	C		Ingatlanjell	11111
104278 M	I	0 IN01	IN01. Térké	92
104278 M	I	0 I06	I06. Az inga	10
104278 M	I	0 I07	I07. Az inga	10
104278 M	I	0 I08B	I08. A földr	1537
104278 M	I	0 I09A	I09. A földr	10
104278 M	I	0 I09B	Adatközlő (	0723490
104278 M	I	0 I10	I10. A vagy	20
104278 M	I	0 I11	I11. Az inga	50
104278 M	I	0 I12	I12. A terül	2
104278 M	I	0 I13	I13. Műem	10
104278 M	I	0 I14	I14. A tulaj	20
104278 M	I	0 I15	I15. A tulaj	1994.02.23
104278 M	I	0 I27001A	I27.001. A f	10136
104278 M	I	0 I27001B	I27.001. A f	1537
104278 M	I	0 I27001C	I27.001. A f	1
104278 M	I	0 I27001D	I27.001. A f	1
104278 M	I	0 I28A	I28. Vagyor	10
104278 M	I	0 I29A	I29. Üzeme	10
104278 M	I	0 I33A	I33. Állagm	50
104278 M	I	0 I33B	I33. Állagm	66
104278 U	F			
104278 M	F	1 F01	F01. A földi	20
104278 M	F	1 F03B	F03. A földi	1537
104278 M	F	1 F06	F06. A telel	10
104278 M	F	1 F07	F07. Beépít	20
104278 M	F	1 F08	F08. Beépít	10
104278 M	F	1 F11	F11. Villany	20
104278 M	F	1 F12	F12. Ivóvíze	30
104278 M	F	1 F13	F13. Szenn	20
104278 M	F	1 F14	F14. Csapa	70
104278 M	F	1 F15	F15. Tűzivíz	10
104278 M	F	1 F16	F16. Gázell	30
104278 M	F	1 F18A	F18. Becsül	2010
104278 M	F	1 F18B	F18. Becsül	4304
104278 U	I			
104278 M	E	2 E00		10
104278 M	E	2 E01	E01. Az épí	11111
104278 M	E	2 E02	E02. Az épí	29243
104278 M	E	2 E04	E04. Az épí	50
104278 M	E	2 E05	E05. Az épí	1975
104278 M	E	2 E07	E07. Beépít	77
104278 M	E	2 E08	E08. Szinte	1
104278 M	E	2 E09	E09. Szinte	59

104278 M	E	2 E11	E11. Füg	10
104278 M	E	2 E12	E12. Az ép	10
104278 M	E	2 E13	E13. Tet	10
104278 M	E	2 E14	E14. Az ép	20
104278 M	E	2 E15	E15. A fűt	60
104278 M	E	2 E16	E16. Meleg	40
104278 M	E	2 E17	E17. Egyéb	10
104278 M	E	2 E18	E18. Felv	0
104278 M	E	2 E19	E19. Hullad	30
104278 M	E	2 E24	E24. Lakásc	1
104278 M	E	2 E25	E25. Lakásc	59
104278 M	E	2 E33A	E33. Becsül	2010
104278 M	E	2 E33B	E33. Becsül	335
104278 M	E	2 E34A	E34. Állagn	50
104278 M	E	2 E34B	E34. Állagn	70
104278 M	D	3 D01	D01. A mel	040
104278 M	D	3 D02	D02. Az ép	1975
104278 M	D	3 D04	D04. Beépí	36
104278 M	D	3 D05	D05. Össze	30
104278 M	D	3 D06	D06. Az ép	20
104278 M	D	3 D07	D07. Fűtési	20
104278 M	D	3 D08	D08. Vízell	20
104278 M	D	3 D09	D09. A mel	2
104278 M	D	3 D13A	D13. Becsü	2010
104278 M	D	3 D13B	D13. Becsü	50
104278 M	D	3 D14A	D14. Állagn	40
104278 M	D	3 D14B	D14. Állagn	40
104278 U	D			
104278 U	E			
104278 M	D	3 D13B	D13. Becsü 100.000	770
104278 M	E	2 E33B	E33. Becsül 670.000	5291
104278 U	L			
104278 M	L	4 L01	L01. A laká:	29243
104278 M	L	4 L02A	L02. Kapcs	E2
104278 M	L	4 L06	L06. A laká:	50
104278 M	L	4 L07	L07. A laká:	20
104278 M	L	4 L08	L08. Közmű	110
104278 M	L	4 L09	L09. Vízmé	20
104278 M	L	4 L10	L10. Fűtési	40
104278 M	L	4 L11	L11. Meleg	50
104278 M	L	4 L12	L12. Lakóh	2
104278 M	L	4 L13	L13. Lakóh	32
104278 M	L	4 L24	L24. Lakóh	1
104278 M	L	4 L25	L25. Lakóh	4
104278 M	L	4 L26	L26. Főzőh	20
104278 M	L	4 L27	L27. Főzőh	9
104278 M	L	4 L28	L28. Egészs	10
104278 M	L	4 L29	L29. Egészs	5
104278 M	L	4 L31B	L31. Egészs	1
104278 M	L	4 L32	L32. Egészs	1

104278 M	L	4 L34	L34. Tároló	2
104278 M	L	4 L35	L35. Tároló	8
104278 M	L	4 L40	L40. A laká:	59
104278 M	L	4 L41A	L41. A laká:	59
104278 M	L	4 L43A	L43. Becsül	2010
104278 M	L	4 L43B	L43. Becsül	335
104278 M	L	4 L44A	L44. Állagr	50
104278 M	L	4 L44B	L44. Állagr	70
104278 M	L	4 L00		10
104278 M	L	4 COMM		Műszaki állapot: felújít
104278 M	L	4 L43B	L43. Becsül 670.000	4956
104285 M	I	I32B	I32. Becsül 0,000	4862,000
104289 M	I	I32B	I32. Becsül 0,000	4304,000
104300 M	I	I32B	I32. Becsül 4304,000	4639,000
104309 M	I	I32B	I32. Becsül 4639,000	4689,000
104310 M	I	I32B	I32. Becsül 4862,000	5762,000
104327 M	U	2 u32b	U32. Könyv 0,000	900,0
104327 M	U	2 U33B	U33. Becsü	900,0
104328 M	I	I31B	I31. Könyv 0,000	900,000
104328 M	I	I32B	I32. Becsül 5762,000	6662,000
104334 M	U	2 u26b	U26. Könyv 0,000	3952,0
104334 M	U	2 U27B	U27. Becsü	3952,0
104335 M	I	I31B	I31. Könyv 900,000	4852,000
104335 M	I	I32B	I32. Becsül 6662,000	10614,000
104342 M	F	1 f17b	F17. Könyv 0,000	4862,0
104342 M	F	1 F18B	F18. Becsül 4862,000	9724,0
104343 M	I	I31B	I31. Könyv 4852,000	9714,000
104343 M	I	I32B	I32. Becsül 10614,000	15476,000
104346 M	F	1 f17b	F17. Könyv 0,000	4304,0
104346 M	F	1 F18B	F18. Becsül 4304,000	8608,0
104347 M	I	I31B	I31. Könyv 0,000	4304,000
104347 M	I	I32B	I32. Becsül 4689,000	8993,000
104348 M	D	3 d12b	D12. Könyv 0,000	50,0
104348 M	D	3 D13B	D13. Becsü 50,000	100,0
104349 M	I	I31B	I31. Könyv 4304,000	4354,000
104349 M	I	I32B	I32. Becsül 8993,000	9043,000
104352 M	L	4 I42b	L42. Könyv 0,000	335,0
104352 M	L	4 L43B	L43. Becsül 335,000	670,0
104353 M	I	I31B	I31. Könyv 4354,000	4689,000
104353 M	I	I32B	I32. Becsül 9043,000	9378,000
104354 M	I	I32B	I32. Becsül 15476,000	15462,000
104357 M	I	I32B	I32. Becsül 9378,000	13999,000
104362 M	I	I32B	I32. Becsül 13999,000	14669,000
104368 M	Y	8 YN01A		5
104368 M	Y	8 YN01B		6
104368 M	Y	8 Y01	Y01. A mût	Közúti híd (Petöfi-Refo
104368 M	Y	8 Y02	Y02. A mût	21411
104368 M	Y	8 Y03	Y03. A mût	10
104368 M	Y	8 Y04	Y04. Áthida	10
104368 M	Y	8 Y05	Y05. Az épí	1959

104368	M	Y	8 Y06	Y06. Az épí	2001
104368	M	Y	8 Y07	Y07. A mūt	80
104368	M	Y	8 Y08	Y08. A mūt	80
104368	M	Y	8 Y09	Y09. A mūt	64
104368	M	Y	8 Y10	Y10. A mūt	50
104368	M	Y	8 Y11	Y11. A mūt	60
104368	M	Y	8 Y12	Y12. A mūt	30
104368	M	Y	8 Y13	Y13. Átveze	0
104368	M	Y	8 Y14	Y14. Átveze	1
104368	M	Y	8 Y15	Y15. Átveze	40
104368	M	Y	8 Y19	Y19. Mūtár	30
104368	M	Y	8 Y21A	Y21. Becsül	2010
104368	M	Y	8 Y21B	Y21. Becsül	11520
104368	M	Y	8 Y22A	Y22. Állagn	50
104368	M	Y	8 Y22B	Y22. Állagn	60
104368	M	Y	8 COMM		Csatlakozó út jellege: k
104368	M	Y	8 YN01A		5
104368	M	Y	8 YN01B		6
104368	M	Y	8 Y01	Y01. A mūt	Közúti híd (Petőfi-Refo
104368	M	Y	8 Y02	Y02. A mūt	21411
104368	M	Y	8 Y03	Y03. A mūt	10
104368	M	Y	8 Y04	Y04. Áthida	10
104368	M	Y	8 Y05	Y05. Az épí	1959
104368	M	Y	8 Y06	Y06. Az épí	2001
104368	M	Y	8 Y07	Y07. A mūt	80
104368	M	Y	8 Y08	Y08. A mūt	80
104368	M	Y	8 Y09	Y09. A mūt	64
104368	M	Y	8 Y10	Y10. A mūt	50
104368	M	Y	8 Y11	Y11. A mūt	60
104368	M	Y	8 Y12	Y12. A mūt	30
104368	M	Y	8 Y13	Y13. Átveze	0
104368	M	Y	8 Y14	Y14. Átveze	1
104368	M	Y	8 Y15	Y15. Átveze	40
104368	M	Y	8 Y19	Y19. Mūtár	30
104368	M	Y	8 Y21A	Y21. Becsül	2010
104368	M	Y	8 Y21B	Y21. Becsül	11520
104368	M	Y	8 Y22A	Y22. Állagn	50
104368	M	Y	8 Y22B	Y22. Állagn	60
104368	M	Y	8 COMM		Csatlakozó út jellege: k
104368	M	Y	8 YN01A		5
104368	M	Y	8 YN01B		6
104368	M	Y	8 Y01	Y01. A mūt	Közúti híd (Petőfi-Refo
104368	M	Y	8 Y02	Y02. A mūt	21411
104368	M	Y	8 Y03	Y03. A mūt	10
104368	M	Y	8 Y04	Y04. Áthida	10
104368	M	Y	8 Y05	Y05. Az épí	1959
104368	M	Y	8 Y06	Y06. Az épí	2001
104368	M	Y	8 Y07	Y07. A mūt	80
104368	M	Y	8 Y08	Y08. A mūt	80
104368	M	Y	8 Y09	Y09. A mūt	64



104368	M	Y	8 Y10	Y10. A m	50
104368	M	Y	8 Y11	Y11. A m	60
104368	M	Y	8 Y12	Y12. A m	30
104368	M	Y	8 Y13	Y13.	0
104368	M	Y	8 Y14	Y14.	1
104368	M	Y	8 Y15	Y15.	40
104368	M	Y	8 Y19	Y19. M	30
104368	M	Y	8 Y21A	Y21. B	2010
104368	M	Y	8 Y21B	Y21. B	11520
104368	M	Y	8 Y22A	Y22.	50
104368	M	Y	8 Y22B	Y22.	60
104368	M	Y	8 COMM		Csatlakozó út jellege: k
104368	M	Y	8 YN01A		5
104368	M	Y	8 YN01B		6
104368	M	Y	8 Y01	Y01. A m	Közúti híd (Petőfi-Refo
104368	M	Y	8 Y02	Y02. A m	21411
104368	M	Y	8 Y03	Y03. A m	10
104368	M	Y	8 Y04	Y04.	10
104368	M	Y	8 Y05	Y05. Az épí	1959
104368	M	Y	8 Y06	Y06. Az épí	2001
104368	M	Y	8 Y07	Y07. A m	80
104368	M	Y	8 Y08	Y08. A m	80
104368	M	Y	8 Y09	Y09. A m	64
104368	M	Y	8 Y10	Y10. A m	50
104368	M	Y	8 Y11	Y11. A m	60
104368	M	Y	8 Y12	Y12. A m	30
104368	M	Y	8 Y13	Y13.	0
104368	M	Y	8 Y14	Y14.	1
104368	M	Y	8 Y15	Y15.	40
104368	M	Y	8 Y19	Y19. M	30
104368	M	Y	8 Y21A	Y21. B	2010
104368	M	Y	8 Y21B	Y21. B	11520
104368	M	Y	8 Y22A	Y22.	50
104368	M	Y	8 Y22B	Y22.	60
104368	M	Y	8 COMM		Csatlakozó út jellege: k
104368	M	Y	8 YN01A		5
104368	M	Y	8 YN01B		6
104368	M	Y	8 YN02		21124
104368	M	Y	8 Y01	Y01. A m	Közúti híd (Petőfi-Refo
104368	M	Y	8 Y02	Y02. A m	21411
104368	M	Y	8 Y03	Y03. A m	10
104368	M	Y	8 Y04	Y04.	10
104368	M	Y	8 Y05	Y05. Az épí	1959
104368	M	Y	8 Y06	Y06. Az épí	2001
104368	M	Y	8 Y07	Y07. A m	80
104368	M	Y	8 Y08	Y08. A m	80
104368	M	Y	8 Y09	Y09. A m	64
104368	M	Y	8 Y10	Y10. A m	50
104368	M	Y	8 Y11	Y11. A m	60
104368	M	Y	8 Y12	Y12. A m	30

104368	M	Y	8 Y14	Y14. Átvezé	1
104368	M	Y	8 Y15	Y15. Átvezé	40
104368	M	Y	8 Y19	Y19. Műtár	30
104368	M	Y	8 Y21A	Y21. Becsül	2010
104368	M	Y	8 Y21B	Y21. Becsül	11520
104368	M	Y	8 Y22A	Y22. Állagn	50
104368	M	Y	8 Y22B	Y22. Állagn	60
104368	M	Y	8 COMM		Csatlakozó út jellege: k
104368	M	Y	8 YN01A		5
104368	M	Y	8 YN01B		6
104368	M	Y	8 YN02		21124
104368	M	Y	8 Y01	Y01. A mūt	Közúti híd (Petőfi-Refo
104368	M	Y	8 Y02	Y02. A mūt	21411
104368	M	Y	8 Y03	Y03. A mūt	10
104368	M	Y	8 Y04	Y04. Áthida	10
104368	M	Y	8 Y05	Y05. Az épí	1959
104368	M	Y	8 Y06	Y06. Az épí	2001
104368	M	Y	8 Y07	Y07. A mūt	80
104368	M	Y	8 Y08	Y08. A mūt	80
104368	M	Y	8 Y09	Y09. A mūt	64
104368	M	Y	8 Y10	Y10. A mūt	50
104368	M	Y	8 Y11	Y11. A mūt	60
104368	M	Y	8 Y12	Y12. A mūt	30
104368	M	Y	8 Y14	Y14. Átvezé	1
104368	M	Y	8 Y15	Y15. Átvezé	40
104368	M	Y	8 Y19	Y19. Műtár	30
104368	M	Y	8 Y21A	Y21. Becsül	2010
104368	M	Y	8 Y21B	Y21. Becsül	11520
104368	M	Y	8 Y22A	Y22. Állagn	50
104368	M	Y	8 Y22B	Y22. Állagn	60
104368	M	Y	8 COMM		Csatlakozó út jellege: k
104368	M	Y	8 YN01A		5
104368	M	Y	8 YN01B		6
104368	M	Y	8 YN02		21124
104368	M	Y	8 Y01	Y01. A mūt	Közúti híd (Petőfi-Refo
104368	M	Y	8 Y02	Y02. A mūt	21411
104368	M	Y	8 Y03	Y03. A mūt	10
104368	M	Y	8 Y04	Y04. Áthida	10
104368	M	Y	8 Y05	Y05. Az épí	1959
104368	M	Y	8 Y06	Y06. Az épí	2001
104368	M	Y	8 Y07	Y07. A mūt	80
104368	M	Y	8 Y08	Y08. A mūt	80
104368	M	Y	8 Y09	Y09. A mūt	64
104368	M	Y	8 Y10	Y10. A mūt	50
104368	M	Y	8 Y11	Y11. A mūt	60
104368	M	Y	8 Y12	Y12. A mūt	30
104368	M	Y	8 Y14	Y14. Átvezé	1
104368	M	Y	8 Y15	Y15. Átvezé	40
104368	M	Y	8 Y19	Y19. Műtár	30
104368	M	Y	8 Y21A	Y21. Becsül	2010

104368	M	Y	8 Y21B	Y21. Becsül	11520
104368	M	Y	8 Y22A	Y22. Állagn	50
104368	M	Y	8 Y22B	Y22. Állagn	60
104368	M	Y	8 COMM		Csatlakozó út jellege: k
104368	M	Y	8 YN01A		5
104368	M	Y	8 YN01B		6
104368	M	Y	8 YN02		21124
104368	M	Y	8 Y01	Y01. A mût	Közúti híd (Petõfi-Refo
104368	M	Y	8 Y02	Y02. A mût	21411
104368	M	Y	8 Y03	Y03. A mût	10
104368	M	Y	8 Y04	Y04. Áthida	10
104368	M	Y	8 Y05	Y05. Az épí	1959
104368	M	Y	8 Y06	Y06. Az épí	2001
104368	M	Y	8 Y07	Y07. A mût	80
104368	M	Y	8 Y08	Y08. A mût	80
104368	M	Y	8 Y09	Y09. A mût	64
104368	M	Y	8 Y10	Y10. A mût	50
104368	M	Y	8 Y11	Y11. A mût	60
104368	M	Y	8 Y12	Y12. A mût	30
104368	M	Y	8 Y14	Y14. Átveze	1
104368	M	Y	8 Y15	Y15. Átveze	40
104368	M	Y	8 Y19	Y19. Mûtár	30
104368	M	Y	8 Y21A	Y21. Becsül	2010
104368	M	Y	8 Y21B	Y21. Becsül	11520
104368	M	Y	8 Y22A	Y22. Állagn	50
104368	M	Y	8 Y22B	Y22. Állagn	60
104368	M	Y	8 COMM		Csatlakozó út jellege: k
104368	M	Y	8 YN01A		5
104368	M	Y	8 YN01B		6
104368	M	Y	8 YN02		21124
104368	M	Y	8 Y01	Y01. A mût	Közúti híd (Petõfi-Refo
104368	M	Y	8 Y02	Y02. A mût	21411
104368	M	Y	8 Y03	Y03. A mût	10
104368	M	Y	8 Y04	Y04. Áthida	10
104368	M	Y	8 Y05	Y05. Az épí	1959
104368	M	Y	8 Y06	Y06. Az épí	2001
104368	M	Y	8 Y07	Y07. A mût	80
104368	M	Y	8 Y08	Y08. A mût	80
104368	M	Y	8 Y09	Y09. A mût	64
104368	M	Y	8 Y10	Y10. A mût	50
104368	M	Y	8 Y11	Y11. A mût	60
104368	M	Y	8 Y12	Y12. A mût	30
104368	M	Y	8 Y13	Y13. Átveze	0
104368	M	Y	8 Y14	Y14. Átveze	1
104368	M	Y	8 Y15	Y15. Átveze	40
104368	M	Y	8 Y16	Y16. Átveze	0
104368	M	Y	8 Y17	Y17. Aluljár	0
104368	M	Y	8 Y18	Y18. Mûtár	0
104368	M	Y	8 Y19	Y19. Mûtár	30
104368	M	Y	8 Y21A	Y21. Becsül	2010

104368	M	Y	8 Y21B	Y21. Becsül	11520
104368	M	Y	8 Y22A	Y22. Állagn	50
104368	M	Y	8 Y22B	Y22. Állagn	60
104368	M	Y	8 COMM		Csatlakozó út jellege: k
104368	M	Y	8 YN01A		5
104368	M	Y	8 YN01B		6
104368	M	Y	8 YN02		21124
104368	M	Y	8 Y01	Y01. A mût	Közúti híd (Petófi-Refo
104368	M	Y	8 Y02	Y02. A mût	21411
104368	M	Y	8 Y03	Y03. A mût	10
104368	M	Y	8 Y04	Y04. Áthida	10
104368	M	Y	8 Y05	Y05. Az épí	1959
104368	M	Y	8 Y06	Y06. Az épí	2001
104368	M	Y	8 Y07	Y07. A mût	80
104368	M	Y	8 Y08	Y08. A mût	80
104368	M	Y	8 Y09	Y09. A mût	64
104368	M	Y	8 Y10	Y10. A mût	50
104368	M	Y	8 Y11	Y11. A mût	60
104368	M	Y	8 Y12	Y12. A mût	30
104368	M	Y	8 Y13	Y13. Átveze	0
104368	M	Y	8 Y19	Y19. Mútár	30
104368	M	Y	8 Y21A	Y21. Becsül	2010
104368	M	Y	8 Y21B	Y21. Becsül	11520
104368	M	Y	8 Y22A	Y22. Állagn	50
104368	M	Y	8 Y22B	Y22. Állagn	60
104368	M	Y	8 COMM		Csatlakozó út jellege: k
104368	M	Y	8 YN02		21124
104368	M	Y	8 Y01	Y01. A mût	Közúti híd (Petófi-Refo
104368	M	Y	8 Y02	Y02. A mût	21411
104368	M	Y	8 Y03	Y03. A mût	10
104368	M	Y	8 Y04	Y04. Áthida	10
104368	M	Y	8 Y05	Y05. Az épí	1959
104368	M	Y	8 Y06	Y06. Az épí	2001
104368	M	Y	8 Y19	Y19. Mútár	30
104368	M	Y	8 YN01A		5
104368	M	Y	8 YN01B		6
104368	M	Y	8 YN02		21124
104368	M	Y	8 Y01	Y01. A mût	Közúti híd (Petófi-Refo
104368	M	Y	8 Y02	Y02. A mût	21411
104368	M	Y	8 Y03	Y03. A mût	10
104368	M	Y	8 Y04	Y04. Áthida	10
104368	M	Y	8 Y05	Y05. Az épí	1959
104368	M	Y	8 Y06	Y06. Az épí	2001
104368	M	Y	8 Y07	Y07. A mût	80
104368	M	Y	8 Y08	Y08. A mût	80
104368	M	Y	8 Y09	Y09. A mût	64
104368	M	Y	8 Y10	Y10. A mût	50
104368	M	Y	8 Y11	Y11. A mût	60
104368	M	Y	8 Y12	Y12. A mût	30
104368	M	Y	8 Y13	Y13. Átveze	0

104368 M	Y	8 Y14	Y14. Átvezé	1
104368 M	Y	8 Y15	Y15. Átvezé	40
104368 M	Y	8 Y19	Y19. Műtár	30
104368 M	Y	8 Y21A	Y21. Becsül	2010
104368 M	Y	9 Y02	Y02. A mūt	21411
104368 M	Y	9 Y03	Y03. A mūt	10
104368 M	Y	9 Y04	Y04. Áthida	10
104368 M	Y	9 Y05	Y05. Az épí	1959
104368 M	Y	9 Y06	Y06. Az épí	2001
104368 M	Y	9 Y07	Y07. A mūt	80
104368 M	Y	9 Y08	Y08. A mūt	80
104368 M	Y	9 Y09	Y09. A mūt	64
104368 M	Y	9 Y10	Y10. A mūt	50
104368 M	Y	9 Y11	Y11. A mūt	60
104368 M	Y	9 Y12	Y12. A mūt	30
104368 M	Y	9 Y14	Y14. Átvezé	1
104368 M	Y	9 Y15	Y15. Átvezé	40
104368 M	Y	9 Y19	Y19. Műtár	30
104368 M	Y	8 Y09	Y09. A mūt	64
104368 M	Y	8 Y10	Y10. A mūt	50
104368 M	Y	8 Y11	Y11. A mūt	60
104368 T	Y			
104368 U	Y			
104368 M	Y	9 YN01A		5
104368 M	Y	9 YN01B		6
104368 M	Y	9 Y01	Y01. A mūt	Közúti híd (Petőfi-Refo
104368 M	Y	8 Y21B	Y21. Becsül	11520
104368 M	Y	8 Y22A	Y22. Állagn	50
104368 M	Y	8 Y22B	Y22. Állagn	60
104368 M	Y	8 COMM		Csatlakozó út jellege: k
104368 M	Y	8 Y21B	Y21. Becsül	11520
104368 M	Y	8 Y22A	Y22. Állagn	50
104368 M	Y	8 Y22B	Y22. Állagn	60
104368 M	Y	8 COMM		Csatlakozó út jellege: k
104368 M	Y	8 YN01A		5
104368 M	Y	8 YN01B		6
104368 M	Y	8 YN02		21124
104368 M	Y	8 Y01	Y01. A mūt	Közúti híd (Petőfi-Refo
104368 M	Y	8 Y02	Y02. A mūt	21411
104368 M	Y	8 Y03	Y03. A mūt	10
104368 M	Y	8 Y04	Y04. Áthida	10
104368 M	Y	8 Y05	Y05. Az épí	1959
104368 M	Y	8 Y06	Y06. Az épí	2001
104368 M	Y	8 Y07	Y07. A mūt	80
104368 M	Y	8 Y08	Y08. A mūt	80
104368 M	Y	8 Y12	Y12. A mūt	30
104368 M	Y	8 Y13	Y13. Átvezé	0
104368 M	Y	8 Y14	Y14. Átvezé	1
104368 M	Y	8 Y19	Y19. Műtár	30
104368 M	Y	8 Y21A	Y21. Becsül	2010

104368	M	Y	8 Y21B	Y21. Becsül	11520
104368	M	Y	8 Y22A	Y22. Állagn	50
104368	M	Y	8 Y22B	Y22. Állagn	60
104368	M	Y	8 COMM		Csatlakozó út jellege: k
104368	M	Y	8 YN01A		5
104368	M	Y	8 YN01B		6
104368	M	Y	8 YN02		21124
104368	M	Y	8 Y01	Y01. A mût	Közúti híd (Petõfi-Refo
104368	M	Y	8 Y02	Y02. A mût	21411
104368	M	Y	8 Y03	Y03. A mût	10
104368	M	Y	8 Y04	Y04. Áthida	10
104368	M	Y	8 Y05	Y05. Az épí	1959
104368	M	Y	8 Y06	Y06. Az épí	2001
104368	M	Y	8 Y19	Y19. Mûtár	30
104368	M	Y	8 Y21A	Y21. Becsül	2010
104368	M	Y	8 Y21B	Y21. Becsül	11520
104368	M	Y	8 Y22A	Y22. Állagn	50
104368	M	Y	8 Y22B	Y22. Állagn	60
104368	M	Y	8 COMM		Csatlakozó út jellege: k
104368	M	Y	8 YN02		21124
104368	M	Y	8 Y01	Y01. A mût	Közúti híd (Petõfi-Refo
104368	M	Y	8 Y02	Y02. A mût	21411
104368	M	Y	8 Y03	Y03. A mût	10
104368	M	Y	8 Y04	Y04. Áthida	10
104368	M	Y	8 Y05	Y05. Az épí	1959
104368	M	Y	8 Y06	Y06. Az épí	2001
104368	M	Y	8 Y19	Y19. Mûtár	30
104368	M	Y	8 Y21A	Y21. Becsül	2010
104368	M	Y	8 Y21B	Y21. Becsül	11520
104368	M	Y	8 Y22A	Y22. Állagn	50
104368	M	Y	8 Y22B	Y22. Állagn	60
104368	M	Y	8 COMM		Csatlakozó út jellege: k
104368	M	Y	8 YN02		21124
104368	M	Y	8 Y01	Y01. A mût	Közúti híd (Petõfi-Refo
104368	M	Y	8 Y02	Y02. A mût	21411
104368	M	Y	8 Y03	Y03. A mût	10
104368	M	Y	8 Y04	Y04. Áthida	10
104368	M	Y	8 Y05	Y05. Az épí	1959
104368	M	Y	8 Y06	Y06. Az épí	2001
104368	M	Y	8 Y19	Y19. Mûtár	30
104368	M	Y	8 Y21A	Y21. Becsül	2010
104368	M	Y	8 Y21A	Y21. Becsül	2010
104368	M	Y	8 Y21B	Y21. Becsül	11520
104368	M	Y	8 Y22A	Y22. Állagn	50
104368	M	Y	8 Y22B	Y22. Állagn	60
104368	M	Y	8 COMM		Csatlakozó út jellege: k
104368	M	C	JOG	Jogi rendez	10
104368	M	C		Az ingatlan	Petõfi Sándor utca (asz
104368	M	C		Hrsz 1. celli	105
104368	M	C		Az ingatlan	2065 MÁNY, Petõfi Sár

104368 M	C		Adatfelfekt	1993.10.20
104368 M	C		Ut. változá:	2011.03.01
104368 M	C		Ingatlanjell	21224
104368 U	I			
104368 M	I	0 IN01	IN01. Térké	92
104368 M	I	0 I06	I06. Az inga	10
104368 M	I	0 I07	I07. Az inga	10
104368 M	I	0 I08B	I08. A földr	7125
104368 M	I	0 I14	I14. A tulaj	10
104368 M	I	0 I15	I15. A tulaj	1993.10.20
104368 U	F			
104368 M	I	0 I09A	I09. A földr	10
104368 M	I	0 I09B	Adatközlő (	0723490
104368 M	I	0 I10	I10. A vagy	10
104368 M	I	0 I11	I11. Az inga	10
104368 M	I	0 I12	I12. A terül	2
104368 M	I	0 I13	I13. Műem	10
104368 M	I	0 I27001A	I27.001. A t	10136
104368 M	I	0 I27001B	I27.001. A t	7125
104368 M	I	0 I27001C	I27.001. A t	1
104368 M	I	0 I27001D	I27.001. A t	1
104368 M	I	0 I33A	I33. Állagm	40
104368 M	I	0 I33B	I33. Állagm	53
104368 M	F	1 F01	F01. A földi	40
104368 M	F	1 F03B	F03. A földi	7125
104368 M	F	1 F05	F05. A műv	210
104368 M	F	1 F07	F07. Beépít	20
104368 M	F	1 F11	F11. Villany	20
104368 M	F	1 F12	F12. Ivóvíze	30
104368 M	F	1 F13	F13. Szenn	20
104368 M	F	1 F14	F14. Csapa	70
104368 M	F	1 F15	F15. Tűzivíz	10
104368 M	F	1 F16	F16. Gázell	30
104368 M	F	1 F18A	F18. Becsül	2010
104368 M	F	1 F18B	F18. Becsül	14250
104368 U	U			
104368 M	U	2 U01	U01. A közl	Petőfi Sándor utca (asz
104368 M	U	2 U02	U02. Rende	21124
104368 M	U	2 U03	U03. Kezdc	Rákóczi Ferenc utca - R
104368 M	U	2 U04	U04. Kiépít	0.500
104368 M	U	2 U05	U05. Kiépít	3.8
104368 M	U	2 U06	U06. Kiépít	1900
104368 M	U	2 U07	U07. Burko	10
104368 M	U	2 U09B	U09.2. Egy	2600
104368 M	U	2 U13	U13. Közvil	70
104368 M	U	2 U14	U14. Víztel	70
104368 M	U	2 U27A	U27. Becsü	2010
104368 M	U	2 U27B	U27. Becsü	11226.500
104368 M	U	2 U28A	U28. Állagr	40
104368 M	U	2 U28B	U28. Állagr	50

104368	U				
104368	M	U			
104368	M	U	3 U01	U01. A közl	Petőfi Sándor utca (asz
104368	M	U	3 U03	U03. Kezdc	Rákóczi Ferenc utca - R
104368	M	U	3 U13	U13. Közvil	70
104368	M	U	3 U14	U14. Víztel	70
104368	M	U	3 U20	U20. Kerék	20
104368	M	U	3 U21	U21. Kerék	0.500
104368	M	U	3 U22	U22. Kerék	1
104368	M	U	3 U23A	U23.1. Keré	500
104368	M	U	3 U23B	U23.2. Keré	40
104368	M	U	3 U33A	U33. Becsü	2010
104368	M	U	3 U33B	U33. Becsü	1500
104368	M	U	3 U34A	U34. Állagr	30
104368	M	U	3 U34B	U34. Állagr	30
104368	U	U			
104368	M	U	6 U01	U01. A közl	Petőfi Sándor utca (fölk
104368	M	U	6 U02	U02. Rende	21124
104368	M	U	6 U07	U07. Burko	50
104368	M	U	6 U09B	U09.2. Egye	1125
104368	M	U	6 U13	U13. Közvil	70
104368	M	U	6 U14	U14. Víztel	70
104368	M	U	6 U36A	U36. Becsü	2010
104368	M	U	6 U36B	U36. Becsü	0
104368	M	U	6 U37A	U37. Állagr	10
104368	M	U	6 U37B	U37. Állagr	0
104368	U	U			
104368	M	U	2 U34B	U34. Állagr 30	
104368	M	U	2 COMM		49/2005. (VII.31.) ÖH. :
104368	M	U	3 U02	U02. Rende	21124
104368	M	U	3 COMM		49/2005. (VII.31.) ÖH. :
104368	U	U			
104368	M	U	5 U01	U01. A közl	Petőfi Sándor utca (asz
104368	M	U	5 U02	U02. Rende	21124
104368	M	U	5 U07	U07. Burko	10
104368	M	U	5 U09B	U09.2. Egye	2600
104368	M	U	5 U13	U13. Közvil	70
104368	M	U	5 U14	U14. Víztel	70
104368	M	U	5 U36A	U36. Becsü	2010
104368	M	U	5 U36B	U36. Becsü	0
104368	M	U	5 U37A	U37. Állagr	10
104368	M	U	5 U37B	U37. Állagr	0
104368	M	U	4 U01	U01. A közl	Petőfi Sándor utca (asz
104368	M	U	4 U02	U02. Rende	21124
104368	M	U	4 U03	U03. Kezdc	Rákóczi Ferenc utca - R
104368	M	U	4 U13	U13. Közvil	70
104368	M	U	4 U20	U20. Kerék	20
104368	M	U	4 U21	U21. Kerék	0.500
104368	M	U	4 U22	U22. Kerék	1
104368	M	U	4 U23A	U23.1. Keré	500
104368	M	U	4 U23B	U23.2. Keré	40



104368 M	U	4 U33A	U33. Becsü	2010
104368 M	U	4 U33B	U33. Becsü	1500
104368 M	U	4 U34A	U34. Állagr	30
104368 M	U	4 U34B	U34. Állagr	30
104368 M	U	2 U02	U02. Rendé	21124
104368 M	U	2 U04	U04. Kiépít	0.500
104368 M	U	2 U05	U05. Kiépít	3.800
104368 M	U	2 U06	U06. Kiépít	1900.0
104368 M	U	2 U07	U07. Burko	10
104368 M	U	2 U09B	U09.2. Egyt	2600.0
104368 M	U	2 U20	U20. Kerék 20	
104368 M	U	2 U21	U21. Kerék 0.500	
104368 M	U	2 U22	U22. Kerék 1.000	
104368 M	U	2 U23A	U23.1. Kerék 500.0	
104368 M	U	2 U23B	U23.2. Kerék 40	
104368 M	U	2 U27A	U27. Becsü	2010
104368 M	U	2 U27B	U27. Becsü	11226.500
104368 M	U	2 U28A	U28. Állagr	40
104368 M	U	2 U28B	U28. Állagr	50
104368 M	U	2 U33A	U33. Becsü 2010	
104368 M	U	2 U33B	U33. Becsü 1500.000	
104368 M	U	2 U34A	U34. Állagr 30	
104368 U	Y			
104368 M	U	7 UN01	Kiépítetlen	4
104368 M	U	7 U01	U01. A közl	Petőfi Sándor utca (fölk
104368 M	U	7 U02	U02. Rendé	21124
104368 M	U	7 U03	U03. Kezdé	Petőfi Sándor utca föld
104368 M	U	7 U07	U07. Burko	50
104368 M	U	7 U08	U08. Kiépít	0.250
104368 M	U	7 U09A	U09.1. Kiép	1000
104368 M	U	7 U09B	U09.2. Egyt	1125
104368 M	U	7 U13	U13. Közvil	70
104368 M	U	7 U14	U14. Víztel	70
104368 M	U	7 U27A	U27. Becsü	2010
104368 M	U	7 U27B	U27. Becsü	375
104368 M	U	7 U28A	U28. Állagr	40
104368 U	U			
104368 M	Y	8 Y04	Y04. Áthida	10
104368 M	Y	8 Y05	Y05. Az épí	1959
104368 M	Y	8 Y06	Y06. Az épí	2001
104368 M	Y	8 Y07	Y07. A mūt	80
104368 M	Y	8 Y08	Y08. A mūt	80
104368 M	Y	8 Y09	Y09. A mūt	64
104368 M	Y	8 Y10	Y10. A mūt	50
104368 M	Y	8 Y11	Y11. A mūt	60
104368 M	Y	8 Y12	Y12. A mūt	30
104368 M	Y	8 Y13	Y13. Átveze	0
104368 M	Y	8 Y14	Y14. Átveze	1
104368 M	Y	8 Y15	Y15. Átveze	40
104368 M	Y	8 Y19	Y19. Műtár	30

104368	M	Y	8 Y21A	Y21. Becsül	2010
104368	M	Y	8 Y21B	Y21. Becsül	11520
104368	M	Y	8 Y22A	Y22. Állagn	50
104368	M	Y	8 Y22B	Y22. Állagn	60
104368	M	Y	8 COMM		Csatlakozó út jellege: k
104368	M	Y	8 YN01A		5
104368	M	Y	8 YN01B		6
104368	M	Y	8 Y01	Y01. A mût	Közúti híd (Petõfi-Refo
104368	M	Y	8 Y02	Y02. A mût	21411
104368	M	Y	8 Y03	Y03. A mût	10
104368	M	Y	8 Y04	Y04. Áthida	10
104368	M	Y	8 Y05	Y05. Az épí	1959
104368	M	Y	8 Y06	Y06. Az épí	2001
104368	M	Y	8 Y07	Y07. A mût	80
104368	M	Y	8 Y08	Y08. A mût	80
104368	M	Y	8 Y09	Y09. A mût	64
104368	M	Y	8 Y10	Y10. A mût	50
104368	M	Y	8 Y11	Y11. A mût	60
104368	M	Y	8 Y12	Y12. A mût	30
104368	M	Y	8 Y13	Y13. Átveze	0
104368	M	Y	8 Y14	Y14. Átveze	1
104368	M	Y	8 Y15	Y15. Átveze	40
104368	M	Y	8 Y19	Y19. Mûtár	30
104368	M	Y	8 Y21A	Y21. Becsül	2010
104368	M	Y	8 Y21B	Y21. Becsül	11520
104368	M	Y	8 Y22A	Y22. Állagn	50
104368	M	Y	8 Y22B	Y22. Állagn	60
104368	M	Y	8 COMM		Csatlakozó út jellege: k
104368	M	Y	8 YN01A		5
104368	M	Y	8 YN01B		6
104368	M	Y	8 Y01	Y01. A mût	Közúti híd (Petõfi-Refo
104368	M	Y	8 Y02	Y02. A mût	21411
104368	M	Y	8 Y03	Y03. A mût	10
104368	M	Y	8 Y04	Y04. Áthida	10
104368	M	Y	8 Y05	Y05. Az épí	1959
104368	M	Y	8 Y06	Y06. Az épí	2001
104368	M	Y	8 Y07	Y07. A mût	80
104368	M	Y	8 Y08	Y08. A mût	80
104368	M	Y	8 Y09	Y09. A mût	64
104368	M	Y	8 Y10	Y10. A mût	50
104368	M	Y	8 Y11	Y11. A mût	60
104368	M	Y	8 Y12	Y12. A mût	30
104368	M	Y	8 Y13	Y13. Átveze	0
104368	M	Y	8 Y14	Y14. Átveze	1
104368	M	Y	8 Y15	Y15. Átveze	40
104368	M	Y	8 Y19	Y19. Mûtár	30
104368	M	Y	8 Y21A	Y21. Becsül	2010
104368	M	Y	8 Y21B	Y21. Becsül	11520
104368	M	Y	8 Y22A	Y22. Állagn	50
104368	M	Y	8 Y22B	Y22. Állagn	60

104368	M	Y	8 COMM		Csatlakozó út jellege: k
104368	M	Y	8 YN01A		5
104368	M	Y	8 YN01B		6
104368	M	Y	8 Y01	Y01. A műt	Közúti híd (Petőfi-Refo
104368	M	Y	8 Y02	Y02. A műt	21411
104368	M	Y	8 Y03	Y03. A műt	10
104368	M	Y	8 Y04	Y04. Áthida	10
104368	M	Y	8 Y05	Y05. Az épí	1959
104368	M	Y	8 Y06	Y06. Az épí	2001
104368	M	Y	8 Y07	Y07. A műt	80
104368	M	Y	8 Y08	Y08. A műt	80
104368	M	Y	8 Y09	Y09. A műt	64
104368	M	Y	8 Y10	Y10. A műt	50
104368	M	Y	8 Y11	Y11. A műt	60
104368	M	Y	8 Y12	Y12. A műt	30
104368	M	Y	8 Y13	Y13. Átveze	0
104368	M	Y	8 Y14	Y14. Átveze	1
104368	M	Y	8 Y15	Y15. Átveze	40
104368	M	Y	8 Y19	Y19. Műtár	30
104368	M	Y	8 Y21A	Y21. Becsül	2010
104368	M	Y	8 Y21B	Y21. Becsül	11520
104368	M	Y	8 Y22A	Y22. Állagr	50
104368	M	Y	8 Y22B	Y22. Állagr	60
104368	M	Y	8 COMM		Csatlakozó út jellege: k
104368	M	Y	8 YN01A		5
104368	M	Y	8 YN01B		6
104368	M	Y	8 Y01	Y01. A műt	Közúti híd (Petőfi-Refo
104368	M	Y	8 Y02	Y02. A műt	21411
104368	M	Y	8 Y03	Y03. A műt	10
104368	M	U	7 U28B	U28. Állagr	40
104389	M	I	I32B	I32. Becsült 0,000	14250,000
104407	M	I	I32B	I32. Becsült 14250,000	25476,500
104430	M	I	I32B	I32. Becsült 15462,000	19414,000
104455	M	I	I32B	I32. Becsült 0,000	1162,000
104464	M	I	I32B	I32. Becsült 1162,000	1912,000
104465	M	I	I32B	I32. Becsült 25476,500	26976,500
104470	M	U	3 u26b	U26. Könyv 0,000	750,0
104470	M	U	3 U27B	U27. Becsü	750,0
104471	M	I	I31B	I31. Könyv 0,000	750,000
104471	M	I	I32B	I32. Becsült 1912,000	2662,000
104473	M	F	1 f17b	F17. Könyv 0,000	1162,0
104473	M	F	1 F18B	F18. Becsül 1162,000	2324,0
104474	M	I	I31B	I31. Könyv 750,000	1912,000
104474	M	I	I32B	I32. Becsült 2662,000	3824,000
104479	M	I	I32B	I32. Becsült 26976,500	28476,500
104515	M	I	I32B	I32. Becsült 0,000	51432,000
104518	M	I	I32B	I32. Becsült 28476,500	28851,500
104524	M	I	I32B	I32. Becsült 51432,000	62799,000
104535	M	I	I32B	I32. Becsült 62799,000	71799,000
104545	M	I	I32B	I32. Becsült 71799,000	72609,000

104551 M	I	I32B	I32. Becsült	72609,000	73259,000
104556 M	P	5 p21b	P21. Könyv	0,000	650,0
104556 M	P	5 P22B	P22. Becsü	650,000	1300,0
104557 M	I	I31B	I31. Könyv	0,000	650,000
104557 M	I	I32B	I32. Becsült	73259,000	73909,000
104561 M	U	4 u35b	U35. Könyv	0,000	810,0
104561 M	U	4 U36B	U36. Becsü	810,000	1620,0
104562 M	I	I31B	I31. Könyv	650,000	1460,000
104562 M	I	I32B	I32. Becsült	73909,000	74719,000
104566 M	U	4 u32b	U32. Könyv	0,000	9000,0
104566 M	U	4 U33B	U33. Becsü		9000,0
104567 M	I	I31B	I31. Könyv	1460,000	10460,000
104567 M	I	I32B	I32. Becsült	74719,000	83719,000
104573 M	U	4 u26b	U26. Könyv	0,000	11367,0
104573 M	U	4 U27B	U27. Becsü		11367,0
104574 M	I	I31B	I31. Könyv	10460,000	21827,000
104574 M	I	I32B	I32. Becsült	83719,000	95086,000
104578 M	F	1 f17b	F17. Könyv	0,000	51432,0
104578 M	F	1 F18B	F18. Becsül	51432,000	102864,0
104579 M	I	I31B	I31. Könyv	21827,000	73259,000
104579 M	I	I32B	I32. Becsült	95086,000	146518,000
104583 M	I	I32B	I32. Becsült	146518,000	202651,000
104598 M	Y	10 YN01A			5
104598 M	Y	10 YN01B			6
104598 M	Y	10 YN02			21124
104598 M	Y	10 Y01	Y01. A mût		Közúti híd (Petöfi-Refo
104598 M	Y	10 Y02	Y02. A mût		21411
104598 M	Y	10 Y03	Y03. A mût		10
104598 M	Y	10 Y04	Y04. Áthida		10
104598 M	Y	10 Y05	Y05. Az épí		1959
104598 M	Y	10 Y06	Y06. Az épí		2001
104598 M	Y	10 Y07	Y07. A mût		80
104598 M	Y	10 Y08	Y08. A mût		80
104598 M	Y	10 Y09	Y09. A mût		64
104598 M	Y	10 Y10	Y10. A mût		50
104598 M	Y	10 Y11	Y11. A mût		60
104598 M	Y	10 Y12	Y12. A mût		30
104598 M	Y	10 Y14	Y14. Átveze		1
104598 M	Y	10 Y15	Y15. Átveze		40
104598 M	Y	10 Y19	Y19. Mútár		30
104598 M	Y	10 Y21A	Y21. Becsül		2010
104598 M	Y	10 Y21B	Y21. Becsül		11520
104598 M	Y	10 Y22A	Y22. Állagn		50
104598 M	Y	10 Y22B	Y22. Állagn		60
104598 T	Y				
104598 U	Y				
104598 M	C		Ut. változá:	2011.03.01	2018.01.11
104598 M	C		Ingatlanjell	21224	21124
104598 M	Y	10 Y22B	Y22. Állagn		60
104598 M	Y	10 Y21B	Y21. Becsül		11520

104598 M	Y	10 Y22A	Y22. Állagn	50
104598 M	Y	10 YN01A		5
104598 M	Y	10 YN01B		6
104598 M	Y	10 Y01	Y01. A mût	Közúti híd (Petófi-Refo
104598 M	Y	10 Y02	Y02. A mût	21411
104598 M	Y	10 Y03	Y03. A mût	10
104598 M	Y	10 Y04	Y04. Áthida	10
104598 M	Y	10 Y05	Y05. Az épí	1959
104598 M	Y	10 Y06	Y06. Az épí	2001
104598 M	Y	10 Y07	Y07. A mût	80
104598 M	Y	10 Y08	Y08. A mût	80
104598 M	Y	10 Y09	Y09. A mût	64
104598 M	Y	10 Y10	Y10. A mût	50
104598 M	Y	10 Y11	Y11. A mût	60
104598 M	Y	10 Y12	Y12. A mût	30
104598 M	Y	10 Y14	Y14. Átveze	1
104598 M	Y	10 Y15	Y15. Átveze	40
104598 M	Y	10 Y19	Y19. Mútár	30
104598 M	Y	10 Y21A	Y21. Becsül	2010
104598 M	Y	10 YN01A		5
104598 M	Y	10 YN01B		6
104598 M	Y	10 YN02		21124
104598 M	Y	10 Y01	Y01. A mût	Közúti híd (Petófi-Refo
104598 M	Y	10 Y02	Y02. A mût	21411
104598 M	Y	10 Y03	Y03. A mût	10
104598 M	Y	10 Y04	Y04. Áthida	10
104598 M	Y	10 Y05	Y05. Az épí	1959
104598 M	Y	10 Y06	Y06. Az épí	2001
104598 M	Y	10 Y07	Y07. A mût	80
104598 M	Y	10 Y08	Y08. A mût	80
104598 M	Y	10 Y09	Y09. A mût	64
104598 M	Y	10 Y10	Y10. A mût	50
104598 M	Y	10 Y11	Y11. A mût	60
104598 M	Y	10 Y12	Y12. A mût	30
104598 M	Y	10 Y14	Y14. Átveze	1
104598 M	Y	10 Y15	Y15. Átveze	40
104598 M	Y	10 Y19	Y19. Mútár	30
104598 M	Y	10 Y21A	Y21. Becsül	2010
104598 M	Y	10 Y21B	Y21. Becsül	11520
104598 M	Y	10 Y22A	Y22. Állagn	50
104598 M	Y	10 Y22B	Y22. Állagn	60
104598 M	Y	10 YN01A		5
104598 M	Y	10 YN01B		6
104598 M	Y	10 Y01	Y01. A mût	Közúti híd (Petófi-Refo
104598 M	Y	10 Y02	Y02. A mût	21411
104598 M	Y	10 Y03	Y03. A mût	10
104598 M	Y	10 Y04	Y04. Áthida	10
104598 M	Y	10 Y05	Y05. Az épí	1959
104598 M	Y	10 Y06	Y06. Az épí	2001
104598 M	Y	10 Y07	Y07. A mût	80

104598 M	Y	10 Y08	Y08. A mût	80
104598 M	Y	10 Y09	Y09. A mût	64
104598 M	Y	10 Y10	Y10. A mût	50
104598 M	Y	10 Y11	Y11. A mût	60
104598 M	Y	10 Y12	Y12. A mût	30
104598 M	Y	10 Y13	Y13. Átveze	0
104598 M	Y	10 Y14	Y14. Átveze	1
104598 M	Y	10 Y15	Y15. Átveze	40
104598 M	Y	10 Y19	Y19. Mûtár	30
104598 M	Y	10 Y21A	Y21. Becsül	2010
104598 M	Y	10 Y21B	Y21. Becsül	11520
104598 M	Y	10 Y22A	Y22. Állagn	50
104598 M	Y	10 Y22B	Y22. Állagn	60
104598 M	Y	10 Y21B	Y21. Becsül	11520
104598 M	Y	10 Y22A	Y22. Állagn	50
104598 M	Y	10 Y22B	Y22. Állagn	60
104598 M	Y	10 Y22A	Y22. Állagn	50
104598 M	Y	10 Y22B	Y22. Állagn	60
104598 M	Y	10 YN01A		5
104598 M	Y	10 YN01B		6
104598 M	Y	10 YN02		21124
104598 M	Y	10 Y01	Y01. A mût	Közúti híd (Petőfi-Refo
104598 M	Y	10 Y02	Y02. A mût	21411
104598 M	Y	10 Y03	Y03. A mût	10
104598 M	Y	10 Y04	Y04. Áthida	10
104598 M	Y	10 Y05	Y05. Az épí	1959
104598 M	Y	10 Y06	Y06. Az épí	2001
104598 M	Y	10 Y07	Y07. A mût	80
104598 M	Y	10 Y08	Y08. A mût	80
104598 M	Y	10 Y09	Y09. A mût	64
104598 M	Y	10 Y10	Y10. A mût	50
104598 M	Y	10 Y11	Y11. A mût	60
104598 M	Y	10 Y12	Y12. A mût	30
104598 M	Y	10 Y13	Y13. Átveze	0
104598 M	Y	10 Y14	Y14. Átveze	1
104598 M	Y	10 Y15	Y15. Átveze	40
104598 M	Y	10 Y19	Y19. Mûtár	30
104598 M	Y	10 Y21A	Y21. Becsül	2010
104598 M	Y	10 YN01A		5
104598 M	Y	10 YN01B		6
104598 M	Y	10 YN02		21124
104598 M	Y	10 Y01	Y01. A mût	Közúti híd (Petőfi-Refo
104598 M	Y	10 Y02	Y02. A mût	21411
104598 M	Y	10 Y03	Y03. A mût	10
104598 M	Y	10 Y04	Y04. Áthida	10
104598 M	Y	10 Y05	Y05. Az épí	1959
104598 M	Y	10 Y06	Y06. Az épí	2001
104598 M	Y	10 Y07	Y07. A mût	80
104598 M	Y	10 Y08	Y08. A mût	80
104598 M	Y	10 Y09	Y09. A mût	64

104598 M	Y	10 Y10	Y10. A műt	50
104598 M	Y	10 Y11	Y11. A műt	60
104598 M	Y	10 Y12	Y12. A műt	30
104598 M	Y	10 Y13	Y13. Átveze	0
104598 M	Y	10 Y14	Y14. Átveze	1
104598 M	Y	10 Y15	Y15. Átveze	40
104598 M	Y	10 Y19	Y19. Műtár	30
104598 M	Y	10 Y21A	Y21. Becsűl	2010
104598 M	Y	10 Y21B	Y21. Becsűl	11520
104598 T	Y			
104598 U	Y			
104646 M	I	I32B	I32. Becsűlt 0,000	2245,000
104658 T	Y			
104658 U	Y			
104658 M	Y	12 Y02	Y02. A műt	21411
104658 M	Y	12 Y21A	Y21. Becsűl	2010
104658 M	Y	12 Y21B	Y21. Becsűl	11520
104658 M	Y	12 Y22A	Y22. Állagn	50
104658 M	Y	12 Y22B	Y22. Állagn	60
104658 M	Y	12 YN01A		5
104658 M	Y	12 YN01B		6
104658 M	Y	12 Y03	Y03. A műt	10
104658 M	Y	12 Y04	Y04. Áthida	10
104658 M	Y	12 Y05	Y05. Az épí	1959
104658 M	Y	12 Y06	Y06. Az épí	2001
104658 M	Y	12 Y07	Y07. A műt	80
104658 M	Y	12 Y08	Y08. A műt	80
104658 M	Y	12 Y09	Y09. A műt	64
104658 M	Y	12 Y10	Y10. A műt	50
104658 M	Y	12 Y11	Y11. A műt	60
104658 M	Y	12 Y12	Y12. A műt	30
104658 M	Y	12 Y13	Y13. Átveze	0
104658 M	Y	12 Y14	Y14. Átveze	1
104658 M	Y	12 Y15	Y15. Átveze	40
104658 M	Y	12 Y19	Y19. Műtár	30
104658 M	Y	12 COMM		Közúti híd (Petőfi-Refo
104658 M	U	3 UN01	Kiépítetlen 4.000000	
104658 M	U	3 U01	U01. A közl Petőfi Sánc Petőfi Sándor utca (asz	
104658 M	U	3 U03	U03. Kezdc Petőfi Sánc Rákóczi Ferenc utca - R	
104658 M	U	3 U07	U07. Burko 50	
104658 M	U	3 U08	U08. Kiépít 0.250	
104658 M	U	3 U09A	U09.1. Kiép 1000.0	
104658 M	U	3 U09B	U09.2. Egy 1125.0	
104658 M	U	3 U20	U20. Kerék	20
104658 M	U	3 U21	U21. Kerék	0.500
104658 M	U	3 U22	U22. Kerék	1.000
104658 M	U	3 U23A	U23.1. Kerék	500.0
104658 M	U	3 U23B	U23.2. Kerék	40
104658 M	U	3 U26A	U26. Könyv	1993.10.20
104658 M	U	2 U07	U07. Burko 50	10

104658 M	U	2 U08	U08. Kiépít 0.250	
104658 M	U	2 U09A	U09.1. Kiép 1000.0	
104658 M	U	2 U09B	U09.2. Egy 1125.0	2600.0
104658 M	U	2 U26A	U26. Könyv	2010.01.01
104658 M	U	2 U26B	U26. Könyv	11226.500
104658 M	U	2 U27B	U27. Becsü 375.000	23102
104658 M	U	2 U28B	U28. Állagr 40	50
104658 M	U	2 U29A	U29. Könyv 1993.10.20	
104658 M	U	2 U29B	U29. Könyv 375.000	
104658 M	U	2 U30A	U30. Becsü 1993	
104658 M	U	2 U30B	U30. Becsü 375.000	
104658 M	U	2 COMM		49/2005. (VII.31.) ÖH. :
104658 M	U	2 UN01	Kiépítetlen 4.000000	
104658 M	U	2 U01	U01. A közl Petőfi Sándor Petőfi Sándor utca (asz	
104658 M	U	2 U03	U03. Kezdc Petőfi Sándor Rákóczi Ferenc utca - R	
104658 M	U	2 U04	U04. Kiépít	0.500
104658 M	U	2 U05	U05. Kiépít	3.800
104658 M	U	2 U06	U06. Kiépít	1900.0
104658 M	U	4 UN01	Kiépítetlen 4.000000	
104658 M	U	4 U01	U01. A közl Petőfi Sándor Petőfi Sándor utca (asz	
104658 M	U	4 U03	U03. Kezdc Petőfi Sándor Rákóczi Ferenc utca - R	
104658 M	U	4 U07	U07. Burko 50	
104658 M	U	4 U08	U08. Kiépít 0.250	
104658 M	U	3 U26B	U26. Könyv	1500.000
104658 M	U	3 U27A	U27. Becsü 2010	1993
104658 M	U	3 U27B	U27. Becsü 375.000	3000
104658 M	U	3 U28A	U28. Állagr 40	
104658 M	U	3 U28B	U28. Állagr 40	
104658 M	U	3 U29A	U29. Könyv 1993.10.20	
104658 M	U	3 U29B	U29. Könyv 375.000	
104658 M	U	3 U30A	U30. Becsü 1993	
104658 M	U	3 U30B	U30. Becsü 375.000	
104658 M	U	3 U33A	U33. Becsü	2010
104658 M	U	3 U33B	U33. Becsü	1500.000
104658 M	U	3 U34A	U34. Állagr	30
104658 M	U	3 U34B	U34. Állagr	30
104658 M	U	3 COMM		49/2005. (VII.31.) ÖH. :
104658 M	U	4 U09A	U09.1. Kiép 1000.0	
104658 M	U	4 U09B	U09.2. Egy 1125.0	
104658 M	U	4 U14	U14. Víztel 70	
104658 M	U	4 U20	U20. Kerék	20
104658 M	U	4 U21	U21. Kerék	0.500
104658 M	U	4 U22	U22. Kerék	1.000
104658 M	U	4 U23A	U23.1. Kerék	500.0
104658 M	U	4 U23B	U23.2. Kerék	40
104658 M	U	4 U26A	U26. Könyv	1993.10.20
104658 M	U	4 U26B	U26. Könyv	1500.000
104658 M	U	4 U27A	U27. Becsü 2010	1993
104658 M	U	4 U27B	U27. Becsü 375.000	3000
104658 M	U	4 U28A	U28. Állagr 40	



104658 M	U	4 U28B	U28. Állagr 40	
104658 M	U	4 U29A	U29. Könyv 1993.10.20	
104658 M	U	4 U29B	U29. Könyv 375.000	
104658 M	U	4 U30A	U30. Becsü 1993	
104658 M	U	4 U30B	U30. Becsü 375.000	
104658 M	U	4 U33A	U33. Becsü	2010
104658 M	U	4 U33B	U33. Becsü	1500.000
104658 M	U	4 U34A	U34. Állagr	30
104658 M	U	4 U34B	U34. Állagr	30
104658 M	U	4 COMM		49/2005. (VII.31.) ÖH. :
104658 M	U	7 U30B	U30. Becsü 375.000	750
104658 M	Y	12 Y21B	Y21. Becsü  23040.000	23040
104658 M	U	3 UN01	Kiépítetlen 4.000000	
104658 M	U	3 U01	U01. A közl Petőfi Sándor Petőfi Sándor utca (asz	
104658 M	U	3 U03	U03. Kezdc Petőfi Sándor Rákóczi Ferenc utca - R	
104658 M	U	3 U07	U07. Burko 50	
104658 M	U	3 U08	U08. Kiépít 0.250	
104658 M	U	3 U09A	U09.1. Kiép 1000.0	
104658 M	U	3 U09B	U09.2. Egy 1125.0	
104658 M	U	3 U20	U20. Kerék	20
104658 M	U	3 U21	U21. Kerék	0.500
104658 M	U	3 U22	U22. Kerék	1.000
104658 M	U	3 U23A	U23.1. Kerék	500.0
104658 M	U	3 U23B	U23.2. Kerék	40
104658 M	U	3 U26A	U26. Könyv	1993.10.20
104658 M	U	3 U26B	U26. Könyv	1500.000
104658 M	U	3 U27A	U27. Becsü 2010	1993
104658 M	U	3 U27B	U27. Becsü 375.000	3000.000
104658 M	U	3 U28A	U28. Állagr 40	30
104658 M	U	3 U28B	U28. Állagr 40	30
104658 M	U	3 U29A	U29. Könyv 1993.10.20	
104658 M	U	3 U29B	U29. Könyv 375.000	
104658 M	U	3 U30A	U30. Becsü 1993	
104658 M	U	3 U30B	U30. Becsü 750.000	
104658 M	U	3 U34A	U34. Állagr	30
104658 M	U	3 COMM		49/2005. (VII.31.) ÖH. :
104658 M	U	3 UN01	Kiépítetlen 4.000000	
104658 M	U	3 U01	U01. A közl Petőfi Sándor Petőfi Sándor utca (asz	
104658 M	U	3 U03	U03. Kezdc Petőfi Sándor Rákóczi Ferenc utca - R	
104658 M	U	3 U07	U07. Burko 50	
104658 M	U	3 U08	U08. Kiépít 0.250	
104658 M	U	3 U09A	U09.1. Kiép 1000.0	
104658 M	U	3 U09B	U09.2. Egy 1125.0	
104658 M	U	3 U20	U20. Kerék	20
104658 M	U	3 U21	U21. Kerék	0.500
104658 M	U	3 U22	U22. Kerék	1.000
104658 M	U	3 U23A	U23.1. Kerék	500.0
104658 M	U	3 U23B	U23.2. Kerék	40
104658 M	U	3 U26A	U26. Könyv	1993.10.20
104658 M	U	3 U26B	U26. Könyv	1500.000

104658 M	U	3 U27A	U27. Becsü 2010	1993
104658 M	U	3 U27B	U27. Becsü 375.000	3000.000
104658 M	U	3 U28A	U28. Állagr 40	30
104658 M	U	3 U28B	U28. Állagr 40	30
104658 M	U	3 U29A	U29. Könyv 1993.10.20	
104658 M	U	3 U29B	U29. Könyv 375.000	
104658 M	U	3 U30A	U30. Becsü 1993	
104658 M	U	3 U30B	U30. Becsü 750.000	
104658 T	U			
104658 M	U	3 U34A	U34. Állagr	30
104658 M	U	3 COMM		49/2005. (VII.31.) ÖH. :
104658 T	U			
104658 M	U	14 U01	U01. A közl	Petőfi Sándor utca (asz
104658 M	U	14 U02	U02. Rendé	21124
104658 M	U	14 U03	U03. Kezdő	Rákóczi Ferenc utca - R
104658 M	U	14 U13	U13. Közvil	70
104658 M	U	14 U14	U14. Víztel	70
104658 M	U	14 U20	U20. Kerék	20
104658 M	U	14 U21	U21. Kerék	0.500
104658 M	U	14 U22	U22. Kerék	1
104658 M	U	14 U23A	U23.1. Keré	500
104658 M	U	14 U23B	U23.2. Keré	40
104658 M	U	14 U33A	U33. Becsü	2010
104658 M	U	14 U33B	U33. Becsü	1500
104658 M	U	14 U34A	U34. Állagr	30
104658 M	U	14 U34B	U34. Állagr	30
104658 U	U			
104658 M	U	13 U01	U01. A közl	Petőfi Sándor utca (asz
104658 M	U	13 U02	U02. Rendé	21124
104658 M	U	13 U03	U03. Kezdő	Rákóczi Ferenc utca - R
104658 M	U	13 U04	U04. Kiépít	0.500
104658 M	U	13 U05	U05. Kiépít	3.8
104658 M	U	13 U06	U06. Kiépít	1900
104658 M	U	13 U07	U07. Burko	10
104658 M	U	13 U09B	U09.2. Egyé	2600
104658 M	U	13 U13	U13. Közvil	70
104658 M	U	13 U14	U14. Víztel	70
104658 M	U	13 U27A	U27. Becsü	2010
104658 M	U	13 U27B	U27. Becsü	11226.500
104658 M	U	13 U28A	U28. Állagr	40
104658 M	U	13 U28B	U28. Állagr	50
104658 M	U	13 COMM		49/2005. (VII.31.) ÖH. :
104658 M	U	6 UN01	Kiépítetlen 4.000000	
104658 M	U	6 U03	U03. Kezdő Petőfi Sánd	
104658 M	U	6 U08	U08. Kiépít 0.250	
104658 M	U	6 U09A	U09.1. Kiép 1000.0	
104658 M	U	6 U26A	U26. Könyv	1993.10.20
104658 M	U	6 U26B	U26. Könyv	0.000
104658 M	U	6 U27A	U27. Becsü 2010	1993
104658 M	U	6 U27B	U27. Becsü 375.000	0.000

104658	M	U	6 U28A	U28. Állagr 40	
104658	M	U	6 U28B	U28. Állagr 40	
104658	M	U	6 U29A	U29. Könyv 1993.10.20	
104658	M	U	6 U29B	U29. Könyv 375.000	
104658	M	U	6 U30A	U30. Becsü 1993	
104658	M	U	6 U30B	U30. Becsü 750.000	
104658	M	U	6 U36A	U36. Becsü	2010
104658	M	U	6 U36B	U36. Becsü	0.000
104658	M	U	6 U37A	U37. Állagr	10
104658	M	U	6 U37B	U37. Állagr	0
104658	U	U			
104658	M	U	4 UN01	Kiépítetlen 4.000000	
104658	M	U	4 U01	U01. A közl Petőfi Sándor Petőfi Sándor utca (asz	
104658	M	U	4 U03	U03. Kezdc Petőfi Sándor Rákóczi Ferenc utca - R	
104658	M	U	4 U07	U07. Burko 50	
104658	M	U	4 U08	U08. Kiépít 0.250	
104658	M	U	4 U09A	U09.1. Kiép 1000.0	
104658	M	U	4 U09B	U09.2. Egy 1125.0	
104658	M	U	4 U14	U14. Víztel 70	
104658	M	U	4 U20	U20. Kerék	20
104658	M	U	4 U21	U21. Kerék	0.500
104658	M	U	4 U22	U22. Kerék	1.000
104658	M	U	4 U23A	U23.1. Kerék	500.0
104658	M	U	4 U23B	U23.2. Kerék	40
104658	M	U	4 U26A	U26. Könyv	1993.10.20
104658	M	U	4 U26B	U26. Könyv	1500.000
104658	M	U	4 U27A	U27. Becsü 2010	1993
104658	M	U	4 U27B	U27. Becsü 375.000	3000.000
104658	M	U	4 U28A	U28. Állagr 40	
104658	M	U	4 U28B	U28. Állagr 40	
104658	M	U	4 U29A	U29. Könyv 1993.10.20	
104658	M	U	4 U29B	U29. Könyv 375.000	
104658	M	U	4 U30A	U30. Becsü 1993	
104658	M	U	4 U30B	U30. Becsü 750.000	
104658	M	U	4 U33A	U33. Becsü	2010
104658	M	U	4 U33B	U33. Becsü	1500.000
104658	M	U	4 U34A	U34. Állagr	30
104658	M	U	4 U34B	U34. Állagr	30
104658	M	U	4 COMM		49/2005. (VII.31.) ÖH. :
104658	M	U	2 UN01	Kiépítetlen 4.000000	
104658	M	U	2 U01	U01. A közl Petőfi Sándor Petőfi Sándor utca (asz	
104658	M	U	2 U03	U03. Kezdc Petőfi Sándor Rákóczi Ferenc utca - R	
104658	M	U	2 U04	U04. Kiépít	0.500
104658	M	U	2 U05	U05. Kiépít	3.800
104658	M	U	2 U06	U06. Kiépít	1900.0
104658	M	U	2 U07	U07. Burko 50	10
104658	M	U	2 U08	U08. Kiépít 0.250	
104658	M	U	2 U09A	U09.1. Kiép 1000.0	
104658	M	U	2 U09B	U09.2. Egy 1125.0	2600.0
104658	M	U	2 U26A	U26. Könyv	2010.01.01

104658 M	U	2 U26B	U26. Könyv	11226.500
104658 M	U	2 U27B	U27. Becsü 375.000	23102.000
104658 M	U	2 U28B	U28. Állagr 40	50
104658 M	U	2 U29A	U29. Könyv 1993.10.20	
104658 M	U	2 U29B	U29. Könyv 375.000	
104658 M	U	2 U30A	U30. Becsü 1993	
104658 M	U	2 U30B	U30. Becsü 750.000	
104658 M	U	2 COMM		49/2005. (VII.31.) ÖH. :
104658 M	U	5 UN01	Kiépítetlen 4.000000	
104658 M	U	5 U01	U01. A közl Petőfi Sándor	Petőfi Sándor utca (asz
104658 M	U	5 U03	U03. Kezdc Petőfi Sándor	
104658 M	U	5 U07	U07. Burko 50	10
104658 M	U	5 U08	U08. Kiépít 0.250	
104658 M	U	5 U09A	U09.1. Kiép 1000.0	
104658 M	U	5 U09B	U09.2. Egy 1125.0	2600.0
104658 M	U	5 U26A	U26. Könyv	1993.10.20
104658 M	U	5 U26B	U26. Könyv	0.000
104658 M	U	5 U27A	U27. Becsü 2010	1993
104658 M	U	5 U27B	U27. Becsü 375.000	0.000
104658 M	U	5 U28A	U28. Állagr 40	
104658 M	U	5 U28B	U28. Állagr 40	
104658 M	U	5 U29A	U29. Könyv 1993.10.20	
104658 M	U	5 U29B	U29. Könyv 375.000	
104658 M	U	5 U30A	U30. Becsü 1993	
104658 M	U	5 U30B	U30. Becsü 750.000	
104658 M	U	5 U36A	U36. Becsü	2010
104658 M	U	5 U36B	U36. Becsü	0.000
104658 M	U	5 U37A	U37. Állagr	10
104658 M	U	5 U37B	U37. Állagr	0
104658 M	U	16 UN01	Kiépítetlen	4
104658 M	U	16 U01	U01. A közl	Petőfi Sándor utca (föld
104658 M	U	16 U02	U02. Rendc	21124
104658 M	U	16 U03	U03. Kezdc	Petőfi Sándor utca föld
104658 M	U	16 U07	U07. Burko	50
104658 M	U	16 U08	U08. Kiépít	0.250
104658 M	U	16 U09A	U09.1. Kiép	1000
104658 M	U	16 U09B	U09.2. Egy	1125
104658 M	U	16 U13	U13. Közvil	70
104658 M	U	16 U14	U14. Víztel	70
104658 M	U	16 U27A	U27. Becsü	2010
104658 M	U	16 U27B	U27. Becsü	375
104658 M	U	16 U28A	U28. Állagr	40
104658 M	U	16 U28B	U28. Állagr	40
104658 U	U			
104658 U	U			
104658 M	U	15 U01	U01. A közl	Petőfi Sándor utca (asz
104658 M	U	15 U02	U02. Rendc	21124
104658 M	U	15 U03	U03. Kezdc	Rákóczi Ferenc utca - R
104658 M	U	15 U13	U13. Közvil	70
104658 M	U	15 U14	U14. Víztel	70

104658 M	U	15 U20	U20. Kerék	20
104658 M	U	15 U21	U21. Kerék	0.500
104658 M	U	15 U22	U22. Kerék	1
104658 M	U	15 U23A	U23.1. Kerék	500
104658 M	U	15 U23B	U23.2. Kerék	40
104658 M	U	15 U33A	U33. Becsület	2010
104658 M	U	15 U33B	U33. Becsület	1500
104658 M	U	15 U34A	U34. Állagrend	30
104658 M	U	15 U34B	U34. Állagrend	30
104658 U	U			
104658 U	U			
104658 M	U	17 U01	U01. A közlekedés	Petőfi Sándor utca (asz
104658 M	U	17 U02	U02. Rendelkezés	21124
104658 M	U	17 U09B	U09.2. Egyéb	2600
104658 M	U	17 U13	U13. Közvilágítás	70
104658 M	U	17 U14	U14. Vízteljesítés	70
104658 M	U	17 U27A	U27. Becsület	2010
104658 M	U	17 U27B	U27. Becsület	0
104658 M	U	17 U28A	U28. Állagrend	10
104658 M	U	17 U28B	U28. Állagrend	0
104658 M	U	14 U01	U01. A közlekedés	Petőfi Sándor utca (asz
104658 M	U	14 U03	U03. Kezdeményezés	Rákóczi Ferenc utca - R
104658 M	U	14 U07	U07. Burkolat	50
104658 M	U	14 U09B	U09.2. Egyéb	1125.0
104658 M	U	14 U20	U20. Kerék	20
104658 M	U	14 U21	U21. Kerék	0.500
104658 M	U	14 U22	U22. Kerék	1.000
104658 M	U	14 U23A	U23.1. Kerék	500.0
104658 M	U	14 U23B	U23.2. Kerék	40
104658 M	U	14 U27A	U27. Becsület	2010
104658 M	U	14 U27B	U27. Becsület	0.000
104658 M	U	14 U28A	U28. Állagrend	10
104658 M	U	14 U28B	U28. Állagrend	0
104658 M	U	14 U32A	U32. Könyvtár	1993.10.20
104658 M	U	14 U32B	U32. Könyvtár	1500.000
104658 M	U	14 U33A	U33. Becsület	1993
104658 M	U	14 U33B	U33. Becsület	3000.000
104658 M	U	14 U34A	U34. Állagrend	30
104658 M	U	14 U34B	U34. Állagrend	30
104658 T	U			
104658 M	U	13 U01	U01. A közlekedés	Petőfi Sándor utca (asz
104658 M	U	13 U03	U03. Kezdeményezés	Rákóczi Ferenc utca - R
104658 M	U	13 U04	U04. Kiépítés	0.500
104658 M	U	13 U05	U05. Kiépítés	3.800
104658 M	U	13 U06	U06. Kiépítés	1900.0
104658 M	U	13 U07	U07. Burkolat	10
104658 M	U	13 U09B	U09.2. Egyéb	1125.0
104658 M	U	13 U26A	U26. Könyvtár	2010.01.01
104658 M	U	13 U26B	U26. Könyvtár	11226.500
104658 M	U	13 U27B	U27. Becsület	0.000
				23102

104658 M	U	13 U28A	U28. Állagr 10	40
104658 M	U	13 U28B	U28. Állagr 0	50
104658 M	U	13 COMM		49/2005. (VII.31.) ÖH. :
104658 M	U	18 U01	U01. A közl	Petőfi Sándor utca (fölk
104658 M	U	18 U02	U02. Rendel	21124
104658 M	U	18 U07	U07. Burko	50
104658 M	U	18 U09B	U09.2. Egye	1125
104658 M	U	18 U13	U13. Közvil	70
104658 M	U	18 U14	U14. Víztel	70
104658 M	U	18 U27A	U27. Becsü	2010
104658 M	U	18 U27B	U27. Becsü	0
104658 M	U	18 U28A	U28. Állagr	10
104658 M	U	18 U28B	U28. Állagr	0
104659 M	I	I32B	I32. Becsült	28851,500 40371,500
104671 M	F	1 f17b	F17. Könyv	0,000 14250,0
104671 M	F	1 F18B	F18. Becsül	14250,000 28500,0
104672 M	I	I31B	I31. Könyv	0,000 14250,000
104672 M	I	I32B	I32. Becsült	40371,500 54621,500
104676 M	U	2 u26b	U26. Könyv	0,000 11226,5
104676 M	U	2 U27B	U27. Becsü	11226,500 22453,0
104677 M	I	I31B	I31. Könyv	14250,000 25476,500
104677 M	I	I32B	I32. Becsült	54621,500 65848,000
104684 M	U	3 u26b	U26. Könyv	0,000 1500,0
104684 M	U	3 U27B	U27. Becsü	1500,0
104685 M	I	I31B	I31. Könyv	25476,500 26976,500
104685 M	I	I32B	I32. Becsült	65848,000 67348,000
104688 M	U	4 u26b	U26. Könyv	0,000 1500,0
104688 M	U	4 U27B	U27. Becsü	1500,0
104689 M	I	I31B	I31. Könyv	26976,500 28476,500
104689 M	I	I32B	I32. Becsült	67348,000 68848,000
104692 M	U	3 u26b	U26. Könyv	0,000 2245,0
104692 M	U	3 U27B	U27. Becsü	2245,0
104694 M	I	I31B	I31. Könyv	0,000 2245,000
104694 M	I	I32B	I32. Becsült	2245,000 4490,000
104695 M	U	5 u26b	U26. Könyv	0,000 0,0
104695 M	U	5 U27B	U27. Becsü	0,0
104696 M	U	6 u26b	U26. Könyv	0,000 0,0
104696 M	U	6 U27B	U27. Becsü	0,0
104697 M	F	1 f17b	F17. Könyv	0,000 1066,0
104697 M	F	1 F18B	F18. Becsül	1066,0
104698 M	I	I31B	I31. Könyv	2245,000 3311,000
104698 M	I	I32B	I32. Becsült	4490,000 5556,000
104701 M	U	7 u29b	U29. Könyv	0,000 375,0
104701 M	U	7 U30B	U30. Becsü	375,0
104702 M	I	I31B	I31. Könyv	28476,500 28851,500
104702 M	I	I32B	I32. Becsült	68848,000 69223,000
104704 M	I	I32B	I32. Becsült	5556,000 4490,000
104708 M	Y	12 y20b	Y20. Könyv	0,000 11520,0
104708 M	Y	12 Y21B	Y21. Becsül	11520,000 23040,0
104709 M	I	I31B	I31. Könyv	28851,500 40371,500

104709 M	I	I32B	I32. Becsült	69223,000	80743,000
104712 M	I	I32B	I32. Becsült	4490,000	3504,000
104713 M	I	I32B	I32. Becsült	80743,000	81392,000
104719 M	I	I32B	I32. Becsült	81392,000	82892,000
104721 M	I	I32B	I32. Becsült	82892,000	84392,000
104729 M	I	I32B	I32. Becsült	84392,000	84767,000
104740 M	I	I32B	I32. Becsült	0,000	3162,000
104741 M	I	I32B	I32. Becsült	84767,000	83267,000
104749 M	I	I31B	I31. Könyv	40371,500	38871,500
104749 M	I	I32B	I32. Becsült	83267,000	80267,000
104752 M	I	I32B	I32. Becsült	3162,000	7652,000
104756 M	I	I31B	I31. Könyv	38871,500	38496,500
104756 M	I	I32B	I32. Becsült	80267,000	79142,000
104770 M	I	I31B	I31. Könyv	38496,500	27270,000
104770 M	I	I32B	I32. Becsült	79142,000	56040,000
104777 M	I	I31B	I31. Könyv	27270,000	25770,000
104777 M	I	I32B	I32. Becsült	56040,000	51540,000
104781 M	I	I32B	I32. Becsült	7652,000	10892,000
104786 M	Y	4 y20b	Y20. Könyv	0,000	3240,0
104786 M	Y	4 Y21B	Y21. Becsült	3240,000	6480,0
104787 M	I	I31B	I31. Könyv	0,000	3240,000
104787 M	I	I32B	I32. Becsült	10892,000	14132,000
104794 M	U	3 u26b	U26. Könyv	0,000	4490,0
104794 M	U	3 U27B	U27. Becsü		4490,0
104795 M	I	I31B	I31. Könyv	3240,000	7730,000
104795 M	I	I32B	I32. Becsült	14132,000	18622,000
104799 M	F	1 f17b	F17. Könyv	0,000	3162,0
104799 M	F	1 F18B	F18. Becsült	3162,000	6324,0
104800 M	I	I31B	I31. Könyv	7730,000	10892,000
104800 M	I	I32B	I32. Becsült	18622,000	21784,000
104801 M	I	I32B	I32. Becsült	51540,000	62766,500
104805 M	U	13 u26b	U26. Könyv	0,000	11226,5
104805 M	U	13 U27B	U27. Becsü	11226,500	22453,0
104806 M	I	I31B	I31. Könyv	25770,000	36996,500
104806 M	I	I32B	I32. Becsült	62766,500	73993,000
104808 M	I	I32B	I32. Becsült	21784,000	22295,000
104816 M	I	I32B	I32. Becsült	73993,000	75493,000
104819 M	U	14 u32b	U32. Könyv	0,000	1500,0
104819 M	U	14 U33B	U33. Becsü	1500,000	3000,0
104820 M	I	I31B	I31. Könyv	36996,500	38496,500
104820 M	I	I32B	I32. Becsült	75493,000	76993,000
104836 M	I	I32B	I32. Becsült	76993,000	78493,000
104838 M	U	15 u32b	U32. Könyv	0,000	1500,0
104838 M	U	15 U33B	U33. Becsü	1500,000	3000,0
104839 M	I	I31B	I31. Könyv	38496,500	39996,500
104839 M	I	I32B	I32. Becsült	78493,000	79993,000
104848 M	I	I32B	I32. Becsült	0,000	3442,000
104852 M	I	I32B	I32. Becsült	79993,000	80368,000
104855 M	U	16 u26b	U26. Könyv	0,000	375,0
104855 M	U	16 U27B	U27. Becsü	375,000	750,0

104856 M	I	I31B	I31. Könyv	39996,500	40371,500
104856 M	I	I32B	I32. Becsült	80368,000	80743,000
104857 M	I	I32B	I32. Becsült	3442,000	6136,000
104880 M	P	4 p21b	P21. Könyv	0,000	1374,0
104880 M	P	4 P22B	P22. Becsü		1374,0
104881 M	I	I31B	I31. Könyv	0,000	1374,000
104881 M	I	I32B	I32. Becsült	6136,000	7510,000
104882 M	I	I32B	I32. Becsült	80743,000	81392,000
104887 M	U	3 u26b	U26. Könyv	0,000	2694,0
104887 M	U	3 U27B	U27. Becsü		2694,0
104888 M	I	I31B	I31. Könyv	1374,000	4068,000
104888 M	I	I32B	I32. Becsült	7510,000	10204,000
104890 M	F	1 f17b	F17. Könyv	0,000	3442,0
104890 M	F	1 F18B	F18. Becsül	3442,000	6884,0
104891 M	I	I31B	I31. Könyv	4068,000	7510,000
104891 M	I	I32B	I32. Becsült	10204,000	13646,000
104899 M	I	I32B	I32. Becsült	13646,000	13952,000
104915 M	I	I31B	I31. Könyv	40371,500	38871,500
104915 M	I	I32B	I32. Becsült	81392,000	78392,000
104916 U	U				
104916 M	U	4 U01	U01. A közl		Béke tér
104916 M	U	4 U02	U02. Rendé		21124
104916 M	U	4 U07	U07. Burko		10
104916 M	U	4 U09B	U09.2. Egye		1205
104916 M	U	4 U13	U13. Közvil		80
104916 M	U	4 U14	U14. Víztel		10
104916 M	U	4 U15	U15. Víztel		0.4
104916 U	U				
104916 M	U	3 U01	U01. A közl		Béke tér
104916 M	U	3 U02	U02. Rendé		21124
104916 M	U	3 U03	U03. Kezdc		Mester sor-Kossuth Laj
104916 M	U	3 U13	U13. Közvil		80
104916 M	U	3 U14	U14. Víztel		10
104916 M	U	3 U15	U15. Víztel		0.4
104916 M	U	3 U21	U21. Kerék		0.2
104916 M	U	3 U22	U22. Kerék		2
104916 M	U	3 U23A	U23.1. Kere		400
104916 M	U	3 U23B	U23.2. Kere		10
104916 M	U	3 U27A	U27. Becsü		2010
104916 M	U	3 U27B	U27. Becsü		2000
104916 M	U	3 U28A	U28. Állagr		40
104916 M	U	3 U28B	U28. Állagr		50
104916 M	U	2 U01	U01. A közl		Béke tér
104916 M	U	2 U02	U02. Rendé		21124
104916 M	U	2 U03	U03. Kezdc		Mester sor-Kossuth Laj
104916 M	U	2 U04	U04. Kiépít		0.2
104916 M	U	2 U05	U05. Kiépít		6
104916 M	U	2 U06	U06. Kiépít		1200
104916 M	U	2 U07	U07. Burko		10
104916 M	U	2 U09B	U09.2. Egye		1205



104916 M	U	2 U13	U13. Közvil	80
104916 M	U	2 U14	U14. Víztel	10
104916 M	U	2 U15	U15. Víztel	0.4
104916 M	U	2 U27A	U27. Becsü	2010
104916 M	U	2 U27B	U27. Becsü	7500
104916 M	U	2 U28A	U28. Állagr	40
104916 M	U	2 U28B	U28. Állagr	50
104916 M	I	0 I06	I06. Az inga	10
104916 M	I	0 I07	I07. Az inga	10
104916 M	I	0 I08B	I08. A földr	2805
104916 M	I	0 I09A	I09. A földr	10
104916 M	I	0 I09B	Adatközlő (	0723490
104916 M	I	0 I10	I10. A vagy	10
104916 M	I	0 I11	I11. Az inga	10
104916 M	I	0 I12	I12. A terül	1
104916 M	I	0 I13	I13. Műem	10
104916 M	I	0 I14	I14. A tulaj	10
104916 M	I	0 I15	I15. A tulaj	1993.10.20
104916 M	I	0 I33B	I33. Állagm	50
104916 M	I	0 I28A	I28. Vagyor	10
104916 M	I	0 I29A	I29. Üzeme	10
104916 M	I	0 I33A	I33. Állagm	40
104916 U	F			
104916 M	I	0 I27001A	I27.001. A t	10136
104916 M	I	0 I27001B	I27.001. A t	2805
104916 M	I	0 I27001C	I27.001. A t	1
104916 M	I	0 I27001D	I27.001. A t	1
104916 M	F	1 F01	F01. A földi	40
104916 M	F	1 F03B	F03. A földi	2805
104916 M	F	1 F04	F04. A terü	0
104916 M	F	1 F05	F05. A műv	210
104916 M	F	1 F07	F07. Beépít	20
104916 M	F	1 F09	F09. A terü	0
104916 M	F	1 F11	F11. Villany	20
104916 M	F	1 F12	F12. Ivóvíz	30
104916 M	F	1 F13	F13. Szenn	20
104916 M	F	1 F14	F14. Csapa	70
104916 M	F	1 F15	F15. Tűzivíz	10
104916 M	F	1 F16	F16. Gázell	30
104916 M	F	1 F18A	F18. Becsül	2010
104916 M	F	1 F18B	F18. Becsül	5610
104916 U	U			
104916 M	C	JOG	Jogi rendez	10
104916 M	C		Az ingatlan	Béke tér (Aszfaltos)
104916 M	C		Hrsz 1. celli	221
104916 M	C		Az ingatlan	2065 Mány, Béke tér
104916 M	C		Adatfelfekt	2018.01.01
104916 M	C		Ut. változá:	2010.12.03
104916 M	C		Ingatlanjell	21124
104916 U	I			

104925 M	I	I32B	I32. Becsült	0,000	5610,000
105164 M	I	I32B	I32. Becsült	5610,000	13110,000
105167 M	I	I32B	I32. Becsült	13110,000	15110,000
105168 M	U	4 u32b	U32. Könyv	0,000	2000,0
105168 M	U	4 U33B	U33. Becsü		2000,0
105169 M	I	I31B	I31. Könyv	0,000	2000,000
105169 M	I	I32B	I32. Becsült	15110,000	17110,000
105172 M	U	3 u26b	U26. Könyv	0,000	7500,0
105172 M	U	3 U27B	U27. Becsü	2000,000	9500,0
105173 M	I	I31B	I31. Könyv	2000,000	9500,000
105173 M	I	I32B	I32. Becsült	17110,000	24610,000
105176 M	F	1 f17b	F17. Könyv	0,000	5610,0
105176 M	F	1 F18B	F18. Becsül	5610,000	11220,0
105177 M	I	I31B	I31. Könyv	9500,000	15110,000
105177 M	I	I32B	I32. Becsült	24610,000	30220,000
106174 M	I	0 IN01	IN01. Térké		423
106174 M	I	0 I06	I06. Az inga		10
106174 M	C	JOG	Jogi rendez		10
106174 M	C		Az ingatlan		Szántó (külterület)
106174 M	C		Hrsz 1. cella		096
106174 M	C		Hrsz 2. cella		33
106174 M	C		Az ingatlan		2065 Mátyás, Sajgó patk
106174 M	C		Adatfelfekt		1993.10.20
106174 M	C		Ut. változá		2010.12.11
106174 M	C		Ingotlanjell		00005
106174 U	I				
106174 M	F	1 F11	F11. Villany		10
106174 M	F	1 F12	F12. Ivóvíze		10
106174 M	F	1 F13	F13. Szenny		10
106174 M	F	1 F14	F14. Csapa		70
106174 M	F	1 F15	F15. Tűzivíz		10
106174 M	F	1 F16	F16. Gázell		10
106174 M	F	1 F18A	F18. Becsül		2010
106174 M	F	1 F18B	F18. Becsül		191
106174 M	I	0 I07	I07. Az inga		20
106174 M	I	0 I08B	I08. A földr		219
106174 M	I	0 I09A	I09. A földr		10
106174 M	I	0 I09B	Adatközlő (		0723490
106174 M	I	0 I10	I10. A vagy		20
106174 M	I	0 I11	I11. Az inga		50
106174 M	I	0 I13	I13. Műem		10
106174 M	I	0 I14	I14. A tulaj		10
106174 M	I	0 I15	I15. A tulaj		1993.10.20
106174 M	I	0 I27001A	I27.001. A t		10136
106174 M	I	0 I27001B	I27.001. A t		219
106174 M	I	0 I27001C	I27.001. A t		1
106174 M	I	0 I27001D	I27.001. A t		1
106174 M	I	0 I28A	I28. Vagyor		10
106174 M	I	0 I29A	I29. Üzeme		10
106174 M	I	0 I33A	I33. Állagm		10

106174 M	I	0 I33B	I33. Állagm	0
106174 U	F			
106174 M	F	1 F01	F01. A földi	10
106174 M	F	1 F02	F02. A műv	010
106174 M	F	1 F03B	F03. A földi	219
106174 M	F	1 F04	F04. A terü	0,00
106174 M	F	1 F07	F07. Beépít	10
106188 M	I	I32B	I32. Becsül 0,000	191,000
106189 M	F	1 f17b	F17. Könyv 0,000	191,0
106189 M	F	1 F18B	F18. Becsül 191,000	382,0
106190 M	I	I31B	I31. Könyv 0,000	191,000
106190 M	I	I32B	I32. Becsül 191,000	382,000
106202 M	C	JOG	Jogi rendez	10
106202 M	C		Az ingatlan	Szántó (külterület)
106202 M	C		Hrsz 1. cell	096
106202 M	C		Hrsz 2. cell	18
106202 M	C		Az ingatlan	2065 Mány, Sajgó pata
106202 M	C		Adatfelfekt	1993.10.20
106202 M	C		Ut. változá	2010.12.11
106202 M	C		Ingatlanjell	00005
106202 U	I			
106202 M	I	0 IN01	IN01. Térké	423
106202 M	I	0 I06	I06. Az inga	10
106202 M	I	0 I07	I07. Az inga	20
106202 M	I	0 I08B	I08. A földr	701
106202 M	I	0 I09A	I09. A földr	10
106202 M	I	0 I09B	Adatközlő (	0723490
106202 M	I	0 I10	I10. A vagy	20
106202 M	I	0 I11	I11. Az inga	50
106202 M	I	0 I13	I13. Műem	10
106202 M	I	0 I14	I14. A tulaj	10
106202 M	I	0 I15	I15. A tulaj	1993.10.20
106202 M	I	0 I27001A	I27.001. A t	10136
106202 M	I	0 I27001B	I27.001. A t	701
106202 M	I	0 I27001C	I27.001. A t	1
106202 M	I	0 I27001D	I27.001. A t	1
106202 M	I	0 I28A	I28. Vagyor	10
106202 M	I	0 I29A	I29. Üzeme	10
106202 M	I	0 I33A	I33. Állagm	10
106202 M	I	0 I33B	I33. Állagm	0
106202 U	F			
106202 M	F	1 F01	F01. A földi	10
106202 M	F	1 F02	F02. A műv	010
106202 M	F	1 F03B	F03. A földi	701
106202 M	F	1 F04	F04. A terü	1,00
106202 M	F	1 F07	F07. Beépít	10
106202 M	F	1 F11	F11. Villany	10
106202 M	F	1 F12	F12. Ivóvíze	10
106202 M	F	1 F13	F13. Szenn	10
106202 M	F	1 F14	F14. Csapa	70

106202 M	F	1 F15	F15. Tűzivíz	10
106202 M	F	1 F16	F16. Gázell	10
106202 M	F	1 F18A	F18. Becsül	2010
106202 M	F	1 F18B	F18. Becsül	611
106216 M	I	I32B	I32. Becsül	0,000 611,000
106218 M	F	1 f17b	F17. Könyv	0,000 611,0
106218 M	F	1 F18B	F18. Becsül	611,000 1222,0
106219 M	I	I31B	I31. Könyv	0,000 611,000
106219 M	I	I32B	I32. Becsül	611,000 1222,000
106220 M	C	JOG	Jogi rendez	10
106220 M	C		Az ingatlan	Gyep (legelő/külterület)
106220 M	C		Hrsz 1. cella	096
106220 M	C		Hrsz 2. cella	15
106220 M	C		Az ingatlan	2065 Mány, Sajgó pata
106220 M	C		Adatfelfekt	1993.10.20
106220 M	C		Ut. változá	2010.12.11
106220 M	C		Ingatlanjell	00005
106220 U	I			
106220 M	I	0 IN01	IN01. Térké	423
106220 M	I	0 I06	I06. Az inga	10
106220 M	I	0 I07	I07. Az inga	20
106220 M	I	0 I08B	I08. A földr	1061
106220 M	I	0 I09A	I09. A földr	10
106220 M	I	0 I09B	Adatközlő (	0723490
106220 M	I	0 I10	I10. A vagy	20
106220 M	I	0 I11	I11. Az inga	50
106220 M	I	0 I13	I13. Műem	10
106220 M	I	0 I14	I14. A tulaj	10
106220 M	I	0 I15	I15. A tulaj	1993.10.20
106220 M	I	0 I27001A	I27.001. A t	10136
106220 M	I	0 I27001B	I27.001. A t	1061
106220 M	I	0 I27001C	I27.001. A t	1
106220 M	I	0 I27001D	I27.001. A t	1
106220 M	I	0 I28A	I28. Vagyor	10
106220 M	I	0 I29A	I29. Üzeme	10
106220 M	I	0 I33A	I33. Állagm	10
106220 M	I	0 I33B	I33. Állagm	0
106220 U	F			
106220 M	F	1 F01	F01. A földi	10
106220 M	F	1 F02	F02. A műv	030
106220 M	F	1 F03B	F03. A földi	1061
106220 M	F	1 F04	F04. A terü	0,00
106220 M	F	1 F07	F07. Beépít	10
106220 M	F	1 F11	F11. Villany	10
106220 M	F	1 F12	F12. Ivóvíze	10
106220 M	F	1 F13	F13. Szenn	10
106220 M	F	1 F14	F14. Csapa	70
106220 M	F	1 F15	F15. Tűzivíz	10
106220 M	F	1 F16	F16. Gázell	10
106220 M	F	1 F18A	F18. Becsül	2010

106220	M	F	1 F18B	F18. Becsül	924
106226	M	I	I32B	I32. Becsül	0,000
106231	M	F	1 f17b	F17. Könyv	0,000
106231	M	F	1 F18B	F18. Becsül	924,000
106232	M	I	I31B	I31. Könyv	0,000
106232	M	I	I32B	I32. Becsül	924,000
106236	M	C	JOG	Jogi rendez	10
106236	M	C		Az ingatlan	Szántó (külterület)
106236	M	C		Hrsz 1. cella	096
106236	M	C		Hrsz 2. cella	8
106236	M	C		Az ingatlan	2065 Mány, Sajgó pata
106236	M	C		Adatfelfekt	1993.10.20
106236	M	C		Ut. változá	2013.07.01
106236	M	C		Ingatlanjell	00005
106236	U	I			
106236	M	I	0 IN01	IN01. Térké	423
106236	M	I	0 I06	I06. Az inga	10
106236	M	I	0 I07	I07. Az inga	20
106236	M	I	0 I08B	I08. A földr	1697
106236	M	I	0 I09A	I09. A földr	10
106236	M	I	0 I09B	Adatközlő (	0723490
106236	M	I	0 I10	I10. A vagy	20
106236	M	I	0 I11	I11. Az inga	50
106236	M	I	0 I13	I13. Műem	10
106236	M	I	0 I14	I14. A tulaj	10
106236	M	I	0 I15	I15. A tulaj	1993.10.20
106236	M	I	0 I27001A	I27.001. A t	10136
106236	M	I	0 I27001B	I27.001. A t	1697
106236	M	I	0 I27001C	I27.001. A t	1
106236	M	I	0 I27001D	I27.001. A t	1
106236	M	I	0 I28A	I28. Vagyor	10
106236	M	I	0 I29A	I29. Üzeme	10
106236	M	I	0 I33A	I33. Állagm	10
106236	M	I	0 I33B	I33. Állagm	0
106236	U	F			
106236	M	F	1 F01	F01. A földi	10
106236	M	F	1 F02	F02. A műv	010
106236	M	F	1 F03B	F03. A földi	1697
106236	M	F	1 F04	F04. A terü	3,00
106236	M	F	1 F07	F07. Beépít	10
106236	M	F	1 F11	F11. Villany	10
106236	M	F	1 F12	F12. Ivóvíze	10
106236	M	F	1 F13	F13. Szenn	10
106236	M	F	1 F14	F14. Csapa	70
106236	M	F	1 F15	F15. Tűzvíz	10
106236	M	F	1 F16	F16. Gázell	10
106236	M	F	1 F18A	F18. Becsül	2010
106236	M	F	1 F18B	F18. Becsül	1478
106245	M	I	I32B	I32. Becsül	0,000
106247	M	F	1 f17b	F17. Könyv	0,000

106247 M	F	1 F18B	F18. Becsül 1478,000	2956,0
106248 M	I	I31B	I31. Könyv 0,000	1478,000
106248 M	I	I32B	I32. Becsül 1478,000	2956,000
106251 M	F	1 F01	F01. A földi	10
106251 M	F	1 F02	F02. A műv	090
106251 M	F	1 F03B	F03. A földi	2107
106251 M	F	1 F04	F04. A terü	74,00
106251 M	F	1 F07	F07. Beépít	10
106251 M	F	1 F11	F11. Villany	10
106251 M	F	1 F12	F12. Ivóvíze	10
106251 M	F	1 F13	F13. Szenn	10
106251 M	F	1 F14	F14. Csapa	70
106251 M	F	1 F15	F15. Tűzivíz	10
106251 M	F	1 F16	F16. Gázell	10
106251 M	F	1 F18A	F18. Becsül	2010
106251 M	F	1 F18B	F18. Becsül	1835
106251 M	C	JOG	Jogi rendez	10
106251 M	C		Az ingatlan	Erdő (külterület)
106251 M	C		Hrsz 1. celli	92
106251 M	C		Hrsz 2. celli	9
106251 M	C		Az ingatlan	2065 Mány, Pántlikás c
106251 M	C		Adatfelfekt	1993.10.20
106251 M	C		Ut. változá:	2013.07.01
106251 M	C		Ingatlanjell	00005
106251 U	I			
106251 M	I	0 IN01	IN01. Térké	441
106251 M	I	0 I06	I06. Az inga	10
106251 M	I	0 I07	I07. Az inga	20
106251 M	I	0 I08B	I08. A földr	2107
106251 M	I	0 I09A	I09. A földr	10
106251 M	I	0 I09B	Adatközlő (	0723490
106251 M	I	0 I10	I10. A vagy	20
106251 M	I	0 I11	I11. Az inga	50
106251 M	I	0 I13	I13. Műem	10
106251 M	I	0 I14	I14. A tulaji	10
106251 M	I	0 I15	I15. A tulaji	1993.10.20
106251 M	I	0 I17A	I17 Jogok	330
106251 M	I	0 I17B	I17 Jogok/	2013
106251 M	I	0 I17C	I17 Jogok/	E.ON vezetékJog
106251 M	I	0 I27001A	I27.001. A t	10136
106251 M	I	0 I27001B	I27.001. A t	2107
106251 M	I	0 I27001C	I27.001. A t	1
106251 M	I	0 I27001D	I27.001. A t	1
106251 M	I	0 I28A	I28. Vagyor	10
106251 M	I	0 I29A	I29. Üzeme	10
106251 M	I	0 I33A	I33. Állagm	10
106251 M	I	0 I33B	I33. Állagm	0
106251 U	F			
110346 M	I	I32B	I32. Becsül 0,000	1835,000
110347 M	F	1 f17b	F17. Könyv 0,000	1835,0

110347 M	F	1 F18B	F18. Becsül	1835,000	3670,0
110348 M	I	I31B	I31. Könyv	0,000	1835,000
110348 M	I	I32B	I32. Becsül	1835,000	3670,000
110350 U	I				
110350 M	C	JOG	Jogi rendez		10
110350 M	C		Az ingatlan		Szántó (közös tulajdon)
110350 M	C		Hrsz 1. cella		92
110350 M	C		Hrsz 2. cella		6
110350 M	C		Az ingatlan		2065 Máty, Pántlikás c
110350 M	C		Adatfelfekt		1993.10.20
110350 M	C		Ut. változá		2010.12.13
110350 M	C		Ingatlanjell		00005
110350 M	I	0 IN01	IN01. Térké		441
110350 M	I	0 I06	I06. Az inga		10
110350 M	I	0 I07	I07. Az inga		20
110350 M	I	0 I08B	I08. A földr		1303
110350 M	I	0 I09A	I09. A földr		70
110350 M	I	0 I09B	Adatközlő (		0723490
110350 M	I	0 I10	I10. A vagy		20
110350 M	I	0 I11	I11. Az inga		50
110350 M	I	0 I13	I13. Műem		10
110350 M	I	0 I14	I14. A tulaj		10
110350 M	I	0 I15	I15. A tulaj		1993.10.20
110350 M	I	0 I27001A	I27.001. A t		10136
110350 M	I	0 I27001B	I27.001. A t		108
110350 M	I	0 I27001C	I27.001. A t		2
110350 M	I	0 I27001D	I27.001. A t		24
110350 M	I	0 I27002A	I27.002. A t		11239
110350 M	I	0 I27002B	I27.002. A t		1195
110350 M	I	0 I27002C	I27.002. A t		22
110350 M	I	0 I27002D	I27.002. A t		24
110350 M	I	0 I28A	I28. Vagyor		10
110350 M	I	0 I29A	I29. Üzeme		10
110350 M	I	0 I33A	I33. Állagm		10
110350 M	I	0 I33B	I33. Állagm		0
110350 U	F				
110350 M	F	1 F01	F01. A földi		10
110350 M	F	1 F02	F02. A műv		010
110350 M	F	1 F03B	F03. A földi		1303
110350 M	F	1 F04	F04. A terü		2,00
110350 M	F	1 F07	F07. Beépít		10
110350 M	F	1 F11	F11. Villany		10
110350 M	F	1 F12	F12. Ivóvíze		10
110350 M	F	1 F13	F13. Szenn		10
110350 M	F	1 F14	F14. Csapa		70
110350 M	F	1 F15	F15. Tűzivíz		10
110350 M	F	1 F16	F16. Gázell		10
110350 M	F	1 F18A	F18. Becsül		2010
110350 M	F	1 F18B	F18. Becsül		94
110394 M	I	I32B	I32. Becsül	0,000	94,000

110398	M	F	1 f17b	F17. Könyv 0,000	94,0
110398	M	F	1 F18B	F18. Becsül 94,000	188,0
110399	M	I	I31B	I31. Könyv 0,000	94,000
110399	M	I	I32B	I32. Becsül 94,000	188,000
110403	U	I			
110403	M	C	JOG	Jogi rendez	10
110403	M	C		Az ingatlan	Közút (külterület)
110403	M	C		Hrsz 1. cella	089
110403	M	C		Az ingatlan	2065 Mány, Köves heg
110403	M	C		Adatfelfekt	2000.04.11
110403	M	C		Ut. változá:	2010.11.30
110403	M	C		Ingatlanjell	21125
110403	M	I	0 IN01	IN01. Térké	441
110403	M	I	0 I06	I06. Az inga	10
110403	M	I	0 I07	I07. Az inga	20
110403	M	I	0 I08B	I08. A földr	3446
110403	M	I	0 I09A	I09. A földr	10
110403	M	I	0 I09B	Adatközlő (	0723490
110403	M	I	0 I10	I10. A vagy	10
110403	M	I	0 I11	I11. Az inga	10
110403	M	I	0 I13	I13. Műem	10
110403	M	I	0 I14	I14. A tulaj	20
110403	M	I	0 I15	I15. A tulaj	2000.04.11
110403	U	F			
110403	M	I	0 I27001A	I27.001. A t	10136
110403	M	I	0 I27001B	I27.001. A t	3446
110403	M	I	0 I27001C	I27.001. A t	1
110403	M	I	0 I27001D	I27.001. A t	1
110403	M	I	0 I28A	I28. Vagyor	10
110403	M	I	0 I29A	I29. Üzeme	10
110403	M	I	0 I33A	I33. Állagm	40
110403	M	I	0 I33B	I33. Állagm	50
110403	M	F	1 F01	F01. A földi	40
110403	M	F	1 F03B	F03. A földi	3446
110403	M	F	1 F05	F05. A műv	210
110403	M	F	1 F07	F07. Beépít	10
110403	M	F	1 F11	F11. Villany	10
110403	M	F	1 F12	F12. Ivóvíze	10
110403	M	F	1 F13	F13. Szenn	10
110403	M	F	1 F14	F14. Csapa	70
110403	M	F	1 F15	F15. Tűzivíz	10
110403	M	F	1 F16	F16. Gázell	10
110403	M	F	1 F18A	F18. Becsül	2010
110403	M	F	1 F18B	F18. Becsül	3001
110403	U	U			
110403	M	U	2 UN01	Kiépítetlen	4
110403	M	U	2 U01	U01. A közl	Külterületi közút
110403	M	U	2 U02	U02. Rendé	21125
110403	M	U	2 U03	U03. Kezdc	Mánkár erdőben
110403	M	U	2 U07	U07. Burko	50



110403 M	U	2 U08	U08. Kiépít	0.850
110403 M	U	2 U09A	U09.1. Kiép	3446
110403 M	U	2 U14	U14. Víztel	70
110403 M	U	2 U27A	U27. Becsü	2010
110403 M	U	2 U27B	U27. Becsü	1063
110403 M	U	2 U28A	U28. Állagr	40
110403 M	U	2 U28B	U28. Állagr	50
110417 M	I	I32B	I32. Becsül	0,000 3001,000
110581 M	I	I32B	I32. Becsül	3001,000 4064,000
110583 M	F	1 f17b	F17. Könyv	0,000 3001,0
110583 M	F	1 F18B	F18. Becsül	3001,000 6002,0
110584 M	I	I31B	I31. Könyv	0,000 3001,000
110584 M	I	I32B	I32. Becsül	4064,000 7065,000
110588 M	U	2 u26b	U26. Könyv	0,000 1063,0
110588 M	U	2 U27B	U27. Becsü	1063,000 2126,0
110589 M	I	I31B	I31. Könyv	3001,000 4064,000
110589 M	I	I32B	I32. Becsül	7065,000 8128,000
110601 M	C	JOG	Jogi rendez	10
110601 M	C		Az ingatlan	Erdő (külterület)
110601 M	C		Hrsz 1. cell	087
110601 M	C		Hrsz 2. cell	3
110601 M	C		Az ingatlan	2065 Mány, Pántlikás c
110601 M	C		Adatfelfekt	1993.10.20
110601 M	C		Ut. változá	2010.12.11
110601 M	C		Ingtatlanjell	00005
110601 U	I			
110601 M	F	1 F01	F01. A földi	10
110601 M	F	1 F02	F02. A műv	090
110601 M	F	1 F03B	F03. A földi	8498
110601 M	F	1 F04	F04. A terü	2,00
110601 M	F	1 F07	F07. Beépít	10
110601 M	F	1 F11	F11. Villany	10
110601 M	F	1 F12	F12. Ivóvíze	10
110601 M	F	1 F13	F13. Szenn	10
110601 M	F	1 F14	F14. Csapa	70
110601 M	F	1 F15	F15. Tűzivíz	10
110601 M	F	1 F16	F16. Gázell	10
110601 M	F	1 F18A	F18. Becsül	2010
110601 M	F	1 F18B	F18. Becsül	7402
110601 M	I	0 IN01	IN01. Térké	441
110601 M	I	0 I06	I06. Az inga	10
110601 M	I	0 I07	I07. Az inga	20
110601 M	I	0 I08B	I08. A földr	8498
110601 M	I	0 I09A	I09. A földr	10
110601 M	I	0 I09B	Adatközlő (	0723490
110601 M	I	0 I10	I10. A vagy	20
110601 M	I	0 I11	I11. Az inga	50
110601 M	I	0 I14	I14. A tulaj	10
110601 M	I	0 I15	I15. A tulaj	1993.10.20
110601 M	I	0 I27001A	I27.001. A t	10136

110601 M	I	0 I27001B	I27.001. A f	8498
110601 M	I	0 I27001C	I27.001. A f	1
110601 M	I	0 I27001D	I27.001. A f	1
110601 M	I	0 I28A	I28. Vagyor	10
110601 M	I	0 I29A	I29. Üzeme	10
110601 M	I	0 I33A	I33. Állagm	10
110601 M	I	0 I33B	I33. Állagm	0
110601 M	I	0 I13	I13. Műem	10
110601 U	F			
110622 M	I	I32B	I32. Becsült 0,000	7402,000
110623 M	F	1 f17b	F17. Könyv 0,000	7402,0
110623 M	F	1 F18B	F18. Becsül 7402,000	14804,0
110624 M	I	I31B	I31. Könyv 0,000	7402,000
110624 M	I	I32B	I32. Becsült 7402,000	14804,000
110628 U	I			
110628 M	C	JOG	Jogi rendez	10
110628 M	C		Az ingatlan	Szántó (külterület)
110628 M	C		Hrsz 1. celli	082
110628 M	C		Hrsz 2. celli	32
110628 M	C		Az ingatlan	2065 Mány, Kismányi p
110628 M	C		Adatfelfekt	1993.10.20
110628 M	C		Ut. változá:	2010.12.11
110628 M	C		Ingatlanjell	00005
110628 M	I	0 IN01	IN01. Térké	441
110628 M	I	0 I06	I06. Az inga	10
110628 M	I	0 I07	I07. Az inga	20
110628 M	I	0 I08B	I08. A földr	360
110628 M	I	0 I09A	I09. A földr	10
110628 M	I	0 I09B	Adatközlő (	0723490
110628 M	I	0 I10	I10. A vagy	20
110628 M	I	0 I11	I11. Az inga	50
110628 M	I	0 I13	I13. Műem	10
110628 M	I	0 I14	I14. A tulaj	10
110628 M	I	0 I15	I15. A tulaj	1993.10.20
110628 M	I	0 I27001A	I27.001. A f	10136
110628 M	I	0 I27001B	I27.001. A f	360
110628 M	I	0 I27001C	I27.001. A f	1
110628 M	I	0 I27001D	I27.001. A f	1
110628 M	I	0 I28A	I28. Vagyor	10
110628 M	I	0 I29A	I29. Üzeme	10
110628 M	I	0 I33A	I33. Állagm	10
110628 M	I	0 I33B	I33. Állagm	0
110628 M	F	1 F01	F01. A földi	10
110628 M	F	1 F02	F02. A műv	010
110628 M	F	1 F03B	F03. A földi	360
110628 M	F	1 F04	F04. A terü	1,00
110628 M	F	1 F07	F07. Beépít	10
110628 M	F	1 F11	F11. Villany	10
110628 M	F	1 F12	F12. Ivóvíze	10
110628 M	F	1 F13	F13. Szenn	10

110628 M	F	1 F14	F14. Csapa	70
110628 M	F	1 F15	F15. Tűzivíz	10
110628 M	F	1 F16	F16. Gázell	10
110628 M	F	1 F18A	F18. Becsül	2010
110628 M	F	1 F18B	F18. Becsül	314
110628 U	F			
110638 M	I	I32B	I32. Becsült 0,000	314,000
110640 M	F	1 f17b	F17. Könyv 0,000	314,0
110640 M	F	1 F18B	F18. Becsül 314,000	628,0
110642 M	I	I31B	I31. Könyv 0,000	314,000
110642 M	I	I32B	I32. Becsült 314,000	628,000
110648 U	F			
110648 M	I	0 I10	I10. A vagy	20
110648 M	F	1 F01	F01. A földi	10
110648 M	F	1 F02	F02. A műv	010
110648 M	F	1 F03B	F03. A földi	133
110648 M	F	1 F04	F04. A terü	0,00
110648 M	F	1 F07	F07. Beépít	10
110648 M	F	1 F11	F11. Villany	10
110648 M	F	1 F12	F12. Ivóvíz	10
110648 M	F	1 F13	F13. Szenn	10
110648 M	F	1 F14	F14. Csapa	70
110648 M	F	1 F15	F15. Tűzivíz	10
110648 M	F	1 F16	F16. Gázell	10
110648 M	F	1 F18A	F18. Becsül	2010
110648 M	F	1 F18B	F18. Becsül	116
110648 M	I	0 IN01	IN01. Térké	441
110648 M	I	0 I06	I06. Az inga	10
110648 M	I	0 I07	I07. Az inga	20
110648 M	I	0 I08B	I08. A földr	133
110648 M	I	0 I09A	I09. A földr	10
110648 M	I	0 I09B	Adatközlő (	0723490
110648 M	I	0 I11	I11. Az inga	50
110648 M	I	0 I13	I13. Műem	10
110648 M	I	0 I14	I14. A tulaj	10
110648 M	I	0 I15	I15. A tulaj	1993.10.20
110648 M	I	0 I27001A	I27.001. A t	10136
110648 M	I	0 I27001B	I27.001. A t	133
110648 M	I	0 I27001C	I27.001. A t	1
110648 M	I	0 I27001D	I27.001. A t	1
110648 M	I	0 I28A	I28. Vagyor	10
110648 M	I	0 I29A	I29. Üzeme	10
110648 M	I	0 I33A	I33. Állagm	10
110648 M	I	0 I33B	I33. Állagm	0
110648 M	C	JOG	Jogi rendez	10
110648 M	C		Az ingatlan	Szántó (külterület)
110648 M	C		Hrsz 1. celli	082
110648 M	C		Hrsz 2. celli	21
110648 M	C		Az ingatlan	2065 Mány, Kismányi p
110648 M	C		Adatfelfekt	1993.10.20

110648 M	C		Ut. változá:	2010.12.11
110648 M	C		Ingatlanjell	00005
110648 U	I			
110664 M	I	I32B	I32. Becsült 0,000	116,000
110669 M	F	1 f17b	F17. Könyv 0,000	116,0
110669 M	F	1 F18B	F18. Becsül 116,000	232,0
110670 M	I	I31B	I31. Könyv 0,000	116,000
110670 M	I	I32B	I32. Becsült 116,000	232,000
110671 M	C	JOG	Jogi rendez	10
110671 M	C		Az ingatlan	Szántó (külterület)
110671 M	C		Hrsz 1. cella	082
110671 M	C		Hrsz 2. cella	15
110671 M	C		Az ingatlan	2065 Mány, Kismányi r
110671 M	C		Adatfelfekt	1993.10.20
110671 M	C		Ut. változá:	2010.12.11
110671 M	C		Ingatlanjell	00005
110671 U	I			
110671 M	F	1 F01	F01. A földi	10
110671 M	F	1 F02	F02. A műv	010
110671 M	F	1 F03B	F03. A földi	96
110671 M	F	1 F04	F04. A terü	0,00
110671 M	F	1 F07	F07. Beépít	10
110671 M	F	1 F11	F11. Villany	10
110671 M	F	1 F12	F12. Ivóvíze	10
110671 M	F	1 F13	F13. Szenn	10
110671 M	I	0 IN01	IN01. Térké	441
110671 M	I	0 I06	I06. Az inga	10
110671 M	I	0 I07	I07. Az inga	20
110671 M	I	0 I08B	I08. A földr	96
110671 M	I	0 I09A	I09. A földr	10
110671 M	I	0 I09B	Adatközlő (	0723490
110671 M	I	0 I10	I10. A vagy	20
110671 M	I	0 I11	I11. Az inga	50
110671 M	I	0 I13	I13. Múem	10
110671 M	I	0 I14	I14. A tulaj	10
110671 M	I	0 I15	I15. A tulaj	1993.10.20
110671 M	I	0 I27001A	I27.001. A t	10136
110671 M	I	0 I27001B	I27.001. A t	96
110671 M	I	0 I27001C	I27.001. A t	1
110671 M	I	0 I27001D	I27.001. A t	1
110671 M	I	0 I28A	I28. Vagyor	10
110671 M	I	0 I29A	I29. Üzeme	10
110671 M	I	0 I33A	I33. Állagm	10
110671 M	I	0 I33B	I33. Állagm	0
110671 U	F			
110671 M	F	1 F14	F14. Csapa	70
110671 M	F	1 F15	F15. Tűzivíz	10
110671 M	F	1 F18A	F18. Becsül	2010
110671 M	F	1 F18B	F18. Becsül	84
110688 M	I	I32B	I32. Becsült 0,000	84,000

110689 M	F	1 f17b	F17. Könyv 0,000	84,0
110689 M	F	1 F18B	F18. Becsül 84,000	168,0
110690 M	I	I31B	I31. Könyv 0,000	84,000
110690 M	I	I32B	I32. Becsül 84,000	168,000
110694 M	C	JOG	Jogi rendez	10
110694 M	C		Az ingatlan	Szántó (külterület)
110694 M	C		Hrsz 1. cella	082
110694 M	C		Hrsz 2. cella	13
110694 M	C		Az ingatlan	2065 Mány, Kismányi r
110694 M	C		Adatfelfekt	1993.10.20
110694 M	C		Ut. változá:	2010.12.11
110694 M	C		Ingatlanjell	00005
110694 U	I			
110694 M	I	0 IN01	IN01. Térké	441
110694 M	I	0 I06	I06. Az inga	10
110694 M	I	0 I07	I07. Az inga	20
110694 M	I	0 I08B	I08. A földr	132
110694 M	I	0 I09A	I09. A földr	10
110694 M	I	0 I09B	Adatközlő (	0723490
110694 M	I	0 I10	I10. A vagy	20
110694 M	I	0 I11	I11. Az inga	50
110694 M	I	0 I13	I13. Műem	10
110694 M	I	0 I14	I14. A tulaj	10
110694 M	I	0 I15	I15. A tulaj	1993.10.20
110694 M	F	1 F01	F01. A földi	10
110694 M	F	1 F02	F02. A műv	010
110694 M	F	1 F03B	F03. A földi	132
110694 M	F	1 F04	F04. A terü	0,00
110694 M	F	1 F07	F07. Beépít	10
110694 M	F	1 F11	F11. Villany	10
110694 M	F	1 F12	F12. Ivóvíze	10
110694 M	F	1 F13	F13. Szenn	10
110694 M	F	1 F14	F14. Csapa	70
110694 M	F	1 F15	F15. Tűzivíz	10
110694 M	F	1 F16	F16. Gázell	10
110694 M	F	1 F18A	F18. Becsül	2010
110694 M	F	1 F18B	F18. Becsül	115
110694 M	I	0 I27001B	I27.001. A t	132
110694 M	I	0 I27001C	I27.001. A t	1
110694 M	I	0 I27001D	I27.001. A t	1
110694 M	I	0 I28A	I28. Vagyor	10
110694 M	I	0 I29A	I29. Üzeme	10
110694 M	I	0 I33A	I33. Állagm	10
110694 M	I	0 I33B	I33. Állagm	0
110694 M	I	0 I27001A	I27.001. A t	10136
110694 U	F			
110709 M	I	I32B	I32. Becsül 0,000	115,000
110713 M	F	1 f17b	F17. Könyv 0,000	115,0
110713 M	F	1 F18B	F18. Becsül 115,000	230,0
110714 M	I	I31B	I31. Könyv 0,000	115,000

110714 M	I	I32B	I32. Becsült 115,000	230,000
110716 M	F	1 F01	F01. A földi	10
110716 M	F	1 F02	F02. A műv	010
110716 M	F	1 F03B	F03. A földi	224
110716 M	F	1 F04	F04. A terü	1,00
110716 M	F	1 F07	F07. Beépít	10
110716 M	F	1 F11	F11. Villany	10
110716 M	F	1 F12	F12. Ivóvíze	10
110716 M	F	1 F13	F13. Szenn	10
110716 M	F	1 F14	F14. Csapa	70
110716 M	F	1 F15	F15. Tűzvíz	10
110716 M	F	1 F16	F16. Gázell	10
110716 M	F	1 F18A	F18. Becsül	2010
110716 M	F	1 F18B	F18. Becsül	195
110716 M	I	0 IN01	IN01. Térké	441
110716 M	I	0 I06	I06. Az inga	10
110716 M	I	0 I07	I07. Az inga	20
110716 M	I	0 I08B	I08. A földr	448
110716 M	I	0 I09A	I09. A földr	70
110716 M	I	0 I09B	Adatközlő (	0723490
110716 M	I	0 I10	I10. A vagy	20
110716 M	I	0 I11	I11. Az inga	50
110716 M	I	0 I13	I13. Műem	10
110716 M	I	0 I14	I14. A tulaj	10
110716 M	I	0 I15	I15. A tulaj	1993.10.20
110716 M	I	0 I27001A	I27.001. A t	10136
110716 M	I	0 I27001B	I27.001. A t	224
110716 M	I	0 I27001C	I27.001. A t	1
110716 M	I	0 I27001D	I27.001. A t	2
110716 M	I	0 I27002A	I27.002. A t	11239
110716 M	I	0 I27002B	I27.002. A t	224
110716 M	I	0 I27002C	I27.002. A t	1
110716 M	I	0 I27002D	I27.002. A t	2
110716 M	I	0 I28A	I28. Vagyor	10
110716 M	I	0 I29A	I29. Üzeme	10
110716 M	I	0 I33A	I33. Állagm	10
110716 M	I	0 I33B	I33. Állagm	0
110716 U	F			
110716 M	C	JOG	Jogi rendez	10
110716 M	C		Az ingatlan	Szántó (közös tulajdon)
110716 M	C		Hrsz 1. cell	082
110716 M	C		Hrsz 2. cell	2
110716 M	C		Az ingatlan	2065 MÁNY, KISMÁNYI
110716 M	C		Adatfelfekt	1993.10.20
110716 M	C		Ut. változá	2010.12.13
110716 M	C		Ingatlanjell	00005
110716 U	I			
110732 M	I	I32B	I32. Becsült 0,000	195,000
110733 M	F	1 f17b	F17. Könyv 0,000	195,0
110733 M	F	1 F18B	F18. Becsül 195,000	390,0

110734 M	I	I31B	I31. Könyv 0,000	195,000
110734 M	I	I32B	I32. Becsült 195,000	390,000
110737 M	F	1 F01	F01. A földi	10
110737 M	F	1 F02	F02. A műv	010
110737 M	F	1 F03B	F03. A földi	256
110737 M	F	1 F04	F04. A terü	0,00
110737 M	F	1 F07	F07. Beépít	10
110737 M	F	1 F11	F11. Villany	10
110737 M	F	1 F12	F12. Ivóvíze	10
110737 M	F	1 F13	F13. Szenn	10
110737 M	F	1 F14	F14. Csapa	70
110737 M	F	1 F15	F15. Tűzivíz	10
110737 M	F	1 F16	F16. Gázell	10
110737 M	F	1 F18A	F18. Becsül	2010
110737 M	F	1 F18B	F18. Becsül	223
110737 M	I	0 IN01	IN01. Térké	441
110737 M	I	0 I06	I06. Az inga	10
110737 M	I	0 I07	I07. Az inga	20
110737 M	I	0 I08B	I08. A földr	256
110737 M	I	0 I09A	I09. A földr	10
110737 M	I	0 I09B	Adatközlő (	0723490
110737 M	I	0 I10	I10. A vagy	20
110737 M	I	0 I11	I11. Az inga	50
110737 M	I	0 I13	I13. Műem	10
110737 M	I	0 I14	I14. A tulaj	10
110737 M	I	0 I15	I15. A tulaj	1993.10.20
110737 M	I	0 I27001A	I27.001. A t	10136
110737 M	I	0 I27001B	I27.001. A t	256
110737 M	I	0 I27001C	I27.001. A t	1
110737 M	I	0 I27001D	I27.001. A t	1
110737 M	I	0 I28A	I28. Vagyor	10
110737 M	I	0 I29A	I29. Üzeme	10
110737 M	I	0 I33A	I33. Állagm	10
110737 M	I	0 I33B	I33. Állagm	0
110737 U	F			
110737 M	C	JOG	Jogi rendez	10
110737 M	C		Az ingatlan	Szántó (külterület)
110737 M	C		Hrsz 1. celli	082
110737 M	C		Hrsz 2. celli	1
110737 M	C		Az ingatlan	2065 Mány, Kismányi p
110737 M	C		Adatfelfekt	1993.10.20
110737 M	C		Ut. változá:	2010.12.11
110737 M	C		Ingatlanjell	00005
110737 U	I			
110750 M	I	I32B	I32. Becsült 0,000	223,000
110752 M	F	1 f17b	F17. Könyv 0,000	223,0
110752 M	F	1 F18B	F18. Becsül 223,000	446,0
110753 M	I	I31B	I31. Könyv 0,000	223,000
110753 M	I	I32B	I32. Becsült 223,000	446,000
110757 M	F	1 F01	F01. A földi	10

110757 M	F	1 F02	F02. A műv	010
110757 M	F	1 F03B	F03. A földi	133
110757 M	F	1 F04	F04. A terü	0,00
110757 M	F	1 F07	F07. Beépít	10
110757 M	F	1 F11	F11. Villany	10
110757 M	F	1 F12	F12. Ivóvíze	10
110757 M	F	1 F13	F13. Szenn	10
110757 M	F	1 F14	F14. Csapa	70
110757 M	F	1 F15	F15. Tűzivíz	10
110757 M	F	1 F16	F16. Gázell	10
110757 M	F	1 F18A	F18. Becsül	2010
110757 M	F	1 F18B	F18. Becsül	116
110757 U	F			
110757 M	I	0 IN01	IN01. Térké	441
110757 M	I	0 I06	I06. Az inga	10
110757 M	I	0 I07	I07. Az inga	20
110757 M	I	0 I08B	I08. A földr	133
110757 M	I	0 I09A	I09. A földr	10
110757 M	I	0 I09B	Adatközlő (	0723490
110757 M	I	0 I10	I10. A vagy	20
110757 M	I	0 I11	I11. Az inga	50
110757 M	I	0 I13	I13. Műem	10
110757 M	I	0 I14	I14. A tulaj	10
110757 M	I	0 I15	I15. A tulaj	1993.10.20
110757 M	I	0 I27001A	I27.001. A t	10136
110757 M	I	0 I27001B	I27.001. A t	133
110757 M	I	0 I27001C	I27.001. A t	1
110757 M	I	0 I27001D	I27.001. A t	1
110757 M	I	0 I28A	I28. Vagyor	10
110757 M	I	0 I29A	I29. Üzeme	10
110757 M	I	0 I33A	I33. Állagm	10
110757 M	I	0 I33B	I33. Állagm	0
110757 M	C	JOG	Jogi rendez	10
110757 M	C		Az ingatlan	Szántó (külterület)
110757 M	C		Hrsz 1. celli	081
110757 M	C		Hrsz 2. celli	34
110757 M	C		Az ingatlan	2065 Mány, Kismányi p
110757 M	C		Adatfelfekt	1993.10.20
110757 M	C		Ut. változá:	2010.12.11
110757 M	C		Ingatlanjell	00005
110757 U	I			
110773 M	I	I32B	I32. Becsül 0,000	116,000
110774 M	F	1 f17b	F17. Könyv 0,000	116,0
110774 M	F	1 F18B	F18. Becsül 116,000	232,0
110775 M	I	I31B	I31. Könyv 0,000	116,000
110775 M	I	I32B	I32. Becsül 116,000	232,000
110797 M	C	JOG	Jogi rendez	10
110797 M	C		Az ingatlan	Szántóó (külterület)
110797 M	C		Hrsz 1. celli	081
110797 M	C		Hrsz 2. celli	30



110797 M	C		Az ingatlan	2065 Mány, Kismányi p
110797 M	C		Adatfelfekt	1993.10.20
110797 M	C		Ut. változá:	2010.12.11
110797 M	C		Ingatlanjell	00005
110797 M	I	0 IN01	IN01. Térké	441
110797 M	I	0 I06	I06. Az inga	10
110797 M	I	0 I07	I07. Az inga	20
110797 M	I	0 I08B	I08. A földr	174
110797 M	I	0 I09A	I09. A földr	10
110797 M	I	0 I09B	Adatközlő (	0723490
110797 M	I	0 I10	I10. A vagy	20
110797 M	I	0 I11	I11. Az inga	50
110797 U	I			
110797 M	I	0 I13	I13. Műem	10
110797 M	I	0 I14	I14. A tulaj	10
110797 M	I	0 I15	I15. A tulaj	1993.10.20
110797 M	I	0 I27001A	I27.001. A t	10136
110797 M	I	0 I27001B	I27.001. A t	174
110797 M	I	0 I27001C	I27.001. A t	1
110797 M	I	0 I27001D	I27.001. A t	1
110797 M	I	0 I28A	I28. Vagyor	10
110797 M	I	0 I29A	I29. Üzeme	10
110797 M	I	0 I33A	I33. Állagm	10
110797 M	I	0 I33B	I33. Állagm	0
110797 U	F			
110797 M	F	1 F01	F01. A földi	10
110797 M	F	1 F02	F02. A műv	010
110797 M	F	1 F03B	F03. A földi	174
110797 M	F	1 F04	F04. A terü	0,00
110797 M	F	1 F07	F07. Beépít	10
110797 M	F	1 F11	F11. Villany	10
110797 M	F	1 F12	F12. Ivóvíze	10
110797 M	F	1 F13	F13. Szenn	10
110797 M	F	1 F14	F14. Csapa	70
110797 M	F	1 F15	F15. Tűzivíz	10
110797 M	F	1 F16	F16. Gázell	10
110797 M	F	1 F18A	F18. Becsül	2010
110797 M	F	1 F18B	F18. Becsül	152
117795 M	I	I32B	I32. Becsül	0,000 152,000
117800 M	F	1 f17b	F17. Könyv	0,000 152,0
117800 M	F	1 F18B	F18. Becsül	152,000 304,0
117801 M	I	I31B	I31. Könyv	0,000 152,000
117801 M	I	I32B	I32. Becsül	152,000 304,000
117804 M	C	JOG	Jogi rendez	10
117804 M	C		Az ingatlan	Szántó (külterület)
117804 M	C		Hrsz 1. cell	081
117804 M	C		Hrsz 2. cell	29
117804 M	C		Az ingatlan	2065 Mány, Kismányi p
117804 M	C		Adatfelfekt	1993.10.20
117804 M	C		Ut. változá:	2010.12.11

117804 M	C		Ingtalanjell	00005
117804 U	I			
117804 M	I	0 I27001D	I27.001. A f	1
117804 M	I	0 I28A	I28. Vagyor	10
117804 M	I	0 I29A	I29. Üzeme	10
117804 M	I	0 I33A	I33. Állagm	10
117804 M	I	0 I33B	I33. Állagm	0
117804 M	F	1 F01	F01. A földi	10
117804 M	F	1 F02	F02. A műv	010
117804 M	F	1 F03B	F03. A földi	122
117804 M	F	1 F04	F04. A terü	0,00
117804 M	F	1 F07	F07. Beépít	10
117804 M	F	1 F11	F11. Villany	10
117804 M	F	1 F12	F12. Ivóvíze	10
117804 M	F	1 F13	F13. Szenn	10
117804 M	F	1 F14	F14. Csapa	70
117804 M	F	1 F15	F15. Tűzivíz	10
117804 M	F	1 F16	F16. Gázell	10
117804 M	F	1 F18A	F18. Becsül	2010
117804 M	F	1 F18B	F18. Becsül	106
117804 M	I	0 IN01	IN01. Térké	441
117804 M	I	0 I06	I06. Az inga	10
117804 M	I	0 I07	I07. Az inga	20
117804 M	I	0 I08B	I08. A földr	122
117804 M	I	0 I09A	I09. A földr	10
117804 M	I	0 I09B	Adatközlő (	0723490
117804 M	I	0 I10	I10. A vagy	20
117804 M	I	0 I11	I11. Az inga	50
117804 M	I	0 I13	I13. Műem	10
117804 M	I	0 I14	I14. A tulaj	10
117804 M	I	0 I15	I15. A tulaj	1993.10.20
117804 M	I	0 I27001A	I27.001. A f	10136
117804 M	I	0 I27001B	I27.001. A f	122
117804 M	I	0 I27001C	I27.001. A f	1
117804 U	F			
117828 M	I	I32B	I32. Becsül	0,000 106,000
117832 M	F	1 f17b	F17. Könyv	0,000 106,0
117832 M	F	1 F18B	F18. Becsül	106,000 212,0
117833 M	I	I31B	I31. Könyv	0,000 106,000
117833 M	I	I32B	I32. Becsül	106,000 212,000
117845 M	C	JOG	Jogi rendez	10
117845 M	C		Az ingatlan	Szántóó (külterület)
117845 M	C		Hrsz 1. cell	081
117845 M	C		Hrsz 2. cell	13
117845 M	C		Az ingatlan	2065 Mány, Kismányi p
117845 M	C		Adatfelfekt	1993.10.20
117845 M	C		Ut. változá	2010.12.13
117845 M	C		Ingtalanjell	00005
117845 U	I			
117845 M	I	0 IN01	IN01. Térké	441

117845 M	I	0 I06	I06. Az inga	10
117845 M	I	0 I07	I07. Az inga	20
117845 M	I	0 I08B	I08. A földr	217
117845 M	I	0 I09A	I09. A földr	10
117845 M	I	0 I09B	Adatközlő (	0723490
117845 M	I	0 I10	I10. A vagy	20
117845 M	I	0 I11	I11. Az inga	50
117845 M	I	0 I13	I13. Műem	10
117845 M	I	0 I14	I14. A tulaj	10
117845 M	I	0 I15	I15. A tulaj	1993.10.20
117845 M	I	0 I27001A	I27.001. A t	10136
117845 M	I	0 I27001B	I27.001. A t	217
117845 M	I	0 I27001C	I27.001. A t	1
117845 M	I	0 I27001D	I27.001. A t	1
117845 M	I	0 I28A	I28. Vagyor	10
117845 M	I	0 I29A	I29. Üzeme	10
117845 M	I	0 I33A	I33. Állagm	10
117845 M	I	0 I33B	I33. Állagm	0
117845 U	F			
117845 M	F	1 F01	F01. A földi	10
117845 M	F	1 F02	F02. A műv	010
117845 M	F	1 F03B	F03. A földi	217
117845 M	F	1 F04	F04. A terü	0,00
117845 M	F	1 F07	F07. Beépít	10
117845 M	F	1 F11	F11. Villany	10
117845 M	F	1 F12	F12. Ivóvíze	10
117845 M	F	1 F13	F13. Szenn	10
117845 M	F	1 F14	F14. Csapa	70
117845 M	F	1 F15	F15. Tűzivíz	10
117845 M	F	1 F16	F16. Gázell	10
117845 M	F	1 F18A	F18. Becsül	2010
117845 M	F	1 F18B	F18. Becsül	189
117855 M	I	I32B	I32. Becsül	0,000 189,000
117856 M	F	1 f17b	F17. Könyv	0,000 189,0
117856 M	F	1 F18B	F18. Becsül	189,000 378,0
117857 M	I	I31B	I31. Könyv	0,000 189,000
117857 M	I	I32B	I32. Becsül	189,000 378,000
117861 M	C	JOG	Jogi rendez	10
117861 M	C		Az ingatlan	Szántó (közös tulajdon)
117861 M	C		Hrsz 1. cell	081
117861 M	C		Hrsz 2. cell	12
117861 M	C		Az ingatlan	2065 Mány, Kismányi r
117861 M	C		Adatfelfekt	1993.10.20
117861 M	C		Ut. változá	2010.12.11
117861 M	C		Ingotlanjell	00005
117861 U	I			
117861 M	I	0 IN01	IN01. Térké	441
117861 M	I	0 I06	I06. Az inga	10
117861 M	I	0 I07	I07. Az inga	20
117861 M	I	0 I08B	I08. A földr	412

117861 M	I	0 I09A	I09. A földr	70
117861 M	I	0 I09B	Adatközlő (	0723490
117861 M	I	0 I10	I10. A vagy	20
117861 M	I	0 I11	I11. Az inga	50
117861 M	I	0 I13	I13. Múem	10
117861 M	I	0 I14	I14. A tulaj	10
117861 M	I	0 I15	I15. A tulaj	1993.10.20
117861 M	I	0 I27001A	I27.001. A t	10136
117861 M	I	0 I27001B	I27.001. A t	137
117861 M	I	0 I27001C	I27.001. A t	12
117861 M	I	0 I27001D	I27.001. A t	36
117861 M	I	0 I27002A	I27.002. A t	11239
117861 M	I	0 I27002B	I27.002. A t	275
117861 M	I	0 I27002C	I27.002. A t	24
117861 M	I	0 I27002D	I27.002. A t	36
117861 M	I	0 I28A	I28. Vagyor	10
117861 M	I	0 I29A	I29. Üzeme	10
117861 M	I	0 I33A	I33. Állagm	10
117861 M	I	0 I33B	I33. Állagm	0
117861 U	F			
117861 M	F	1 F01	F01. A földi	10
117861 M	F	1 F02	F02. A műv	010
117861 M	F	1 F03B	F03. A földi	412
117861 M	F	1 F04	F04. A terü	0,00
117861 M	F	1 F07	F07. Beépít	10
117861 M	F	1 F11	F11. Villany	10
117861 M	F	1 F12	F12. Ivóvíze	10
117861 M	F	1 F13	F13. Szenn	10
117861 M	F	1 F14	F14. Csapa	70
117861 M	F	1 F15	F15. Tűzivíz	10
117861 M	F	1 F16	F16. Gázell	10
117861 M	F	1 F18A	F18. Becsül	2010
117861 M	F	1 F18B	F18. Becsül	120
117897 M	I	I32B	I32. Becsül 0,000	120,000
117898 M	F	1 f17b	F17. Könyv 0,000	120,0
117898 M	F	1 F18B	F18. Becsül 120,000	240,0
117899 M	I	I31B	I31. Könyv 0,000	120,000
117899 M	I	I32B	I32. Becsül 120,000	240,000
117925 M	I	0 IN01	IN01. Térké	441
117925 M	I	0 I06	I06. Az inga	10
117925 M	I	0 I07	I07. Az inga	20
117925 M	I	0 I08B	I08. A földr	367
117925 M	I	0 I09A	I09. A földr	10
117925 M	I	0 I09B	Adatközlő (	0723490
117925 M	I	0 I10	I10. A vagy	20
117925 M	I	0 I11	I11. Az inga	50
117925 M	I	0 I13	I13. Múem	10
117925 M	I	0 I14	I14. A tulaj	10
117925 M	I	0 I15	I15. A tulaj	1993.10.20
117925 M	I	0 I27001A	I27.001. A t	10136

117925 M	I	0 I27001B	I27.001. A f	367
117925 M	I	0 I27001C	I27.001. A f	1
117925 M	F	1 F01	F01. A földi	10
117925 M	F	1 F02	F02. A műv	010
117925 M	F	1 F03B	F03. A földi	367
117925 M	F	1 F04	F04. A terü	1,00
117925 M	F	1 F07	F07. Beépít	10
117925 M	F	1 F11	F11. Villany	10
117925 M	F	1 F12	F12. Ivóvíze	10
117925 M	F	1 F13	F13. Szenn	10
117925 M	F	1 F14	F14. Csapa	70
117925 M	F	1 F15	F15. Tűzivíz	10
117925 M	F	1 F16	F16. Gázell	10
117925 M	F	1 F18A	F18. Becsül	2010
117925 M	F	1 F18B	F18. Becsül	320
117925 M	I	0 I27001D	I27.001. A f	1
117925 M	I	0 I28A	I28. Vagyor	10
117925 M	I	0 I29A	I29. Üzeme	10
117925 M	I	0 I33A	I33. Állagm	10
117925 M	I	0 I33B	I33. Állagm	0
117925 U	F			
117925 M	C	JOG	Jogi rendez	10
117925 M	C		Az ingatlan	Szántó (külterület)
117925 M	C		Hrsz 1. celli	081
117925 M	C		Hrsz 2. celli	10
117925 M	C		Az ingatlan	2065 Mány, Kismányi p
117925 M	C		Adatfelfekt	1993.10.20
117925 M	C		Ut. változá:	2010.12.11
117925 M	C		Ingatlanjell	00005
117925 U	I			
117946 M	I	I32B	I32. Becsült 0,000	320,000
117950 M	F	1 f17b	F17. Könyv 0,000	320,0
117950 M	F	1 F18B	F18. Becsül 320,000	640,0
117951 M	I	I31B	I31. Könyv 0,000	320,000
117951 M	I	I32B	I32. Becsült 320,000	640,000
117959 M	C	JOG	Jogi rendez	10
117959 M	C		Az ingatlan	Szántó (külterület)
117959 M	C		Hrsz 1. celli	081
117959 M	C		Hrsz 2. celli	8
117959 M	C		Az ingatlan	2065 Mány, Kismányi p
117959 M	C		Adatfelfekt	1993.10.20
117959 M	C		Ut. változá:	2010.12.10
117959 M	C		Ingatlanjell	00005
117959 M	I	0 IN01	IN01. Térké	441
117959 M	I	0 I06	I06. Az inga	10
117959 M	I	0 I07	I07. Az inga	20
117959 M	I	0 I08B	I08. A földr	403
117959 M	I	0 I09A	I09. A földr	10
117959 M	I	0 I09B	Adatközlő (	0723490
117959 M	I	0 I10	I10. A vagy	20

117959 M	I	0 I11	I11. Az inga	50
117959 M	I	0 I13	I13. Műem	10
117959 M	I	0 I14	I14. A tulaj	10
117959 M	I	0 I15	I15. A tulaj	1993.10.20
117959 M	I	0 I27001A	I27.001. A t	10136
117959 M	I	0 I27001B	I27.001. A t	403
117959 M	I	0 I27001C	I27.001. A t	1
117959 M	I	0 I27001D	I27.001. A t	1
117959 M	I	0 I28A	I28. Vagyor	10
117959 M	I	0 I29A	I29. Üzeme	10
117959 M	I	0 I33A	I33. Állagm	10
117959 M	I	0 I33B	I33. Állagm	0
117959 U	F			
117959 M	F	1 F01	F01. A földi	10
117959 M	F	1 F02	F02. A műv	010
117959 M	F	1 F03B	F03. A földi	403
117959 M	F	1 F04	F04. A terü	1,00
117959 M	F	1 F07	F07. Beépít	10
117959 M	F	1 F11	F11. Villany	10
117959 M	F	1 F12	F12. Ivóvíze	10
117959 M	F	1 F13	F13. Szenn	10
117959 M	F	1 F14	F14. Csapa	70
117959 M	F	1 F15	F15. Tűzivíz	10
117959 M	F	1 F16	F16. Gázell	10
117959 M	F	1 F18A	F18. Becsül	2010
117959 M	F	1 F18B	F18. Becsül	351
117959 U	I			
117971 M	I	I32B	I32. Becsül 0,000	351,000
117972 M	F	1 f17b	F17. Könyv 0,000	351,0
117972 M	F	1 F18B	F18. Becsül 351,000	702,0
117973 M	I	I31B	I31. Könyv 0,000	351,000
117973 M	I	I32B	I32. Becsül 351,000	702,000
117975 M	I	0 IN01	IN01. Térké	441
117975 M	I	0 I06	I06. Az inga	10
117975 M	I	0 I07	I07. Az inga	20
117975 M	I	0 I08B	I08. A földr	173
117975 M	I	0 I09A	I09. A földr	10
117975 M	I	0 I09B	Adatközlő (	0723490
117975 M	I	0 I10	I10. A vagy	20
117975 M	I	0 I11	I11. Az inga	50
117975 M	I	0 I13	I13. Műem	10
117975 M	I	0 I14	I14. A tulaj	10
117975 M	I	0 I15	I15. A tulaj	1993.10.20
117975 M	I	0 I27001A	I27.001. A t	10136
117975 M	I	0 I27001B	I27.001. A t	173
117975 M	I	0 I27001C	I27.001. A t	1
117975 M	I	0 I27001D	I27.001. A t	1
117975 M	I	0 I28A	I28. Vagyor	10
117975 M	I	0 I29A	I29. Üzeme	10
117975 M	I	0 I33A	I33. Állagm	10

117975 M	I	0 I33B	I33. Állagm	0
117975 U	F			
117975 M	C	JOG	Jogi rendez	10
117975 M	C		Az ingatlan	Szántó (külterület)
117975 M	C		Hrsz 1. celli	081
117975 M	C		Hrsz 2. celli	5
117975 M	C		Az ingatlan	2065 Mány, Kismányi r
117975 M	C		Adatfelfekt	1993.10.20
117975 M	C		Ut. változá:	2010.12.10
117975 M	C		Ingatlanjell	00005
117975 U	I			
117975 M	F	1 F01	F01. A földi	10
117975 M	F	1 F02	F02. A műv	010
117975 M	F	1 F03B	F03. A földi	173
117975 M	F	1 F04	F04. A terü	0,00
117975 M	F	1 F07	F07. Beépít	10
117975 M	F	1 F11	F11. Villany	10
117975 M	F	1 F12	F12. Ivóvíze	10
117975 M	F	1 F13	F13. Szenn	10
117975 M	F	1 F14	F14. Csapa	70
117975 M	F	1 F15	F15. Tűzvíz	10
117975 M	F	1 F16	F16. Gázell	10
117975 M	F	1 F18A	F18. Becsül	2010
117975 M	F	1 F18B	F18. Becsül	151
125425 M	I	I32B	I32. Becsül 0,000	151,000
125428 M	F	1 f17b	F17. Könyv 0,000	151,0
125428 M	F	1 F18B	F18. Becsül 151,000	302,0
125429 M	I	I31B	I31. Könyv 0,000	151,000
125429 M	I	I32B	I32. Becsül 151,000	302,000
133254 M	C		Az ingatlan	Gyep (legelő/zártkert)
133254 M	C		Hrsz 1. celli	3111
133254 M	C		Az ingatlan	2065 Mány, Köves heg
133254 M	C		Adatfelfekt	1993.10.20
133254 M	C	JOG	Jogi rendez	10
133254 U	I			
133254 M	C		Ut. változá:	2010.11.30
133254 M	C		Ingatlanjell	00005
133254 M	F	1 F01	F01. A földi	10
133254 M	I	0 IN01	IN01. Térké	64
133254 M	I	0 I06	I06. Az inga	10
133254 M	I	0 I07	I07. Az inga	20
133254 M	I	0 I08B	I08. A földr	32
133254 M	I	0 I09A	I09. A földr	10
133254 M	I	0 I09B	Adatközlő (	0723490
133254 M	I	0 I10	I10. A vagy	20
133254 M	I	0 I11	I11. Az inga	50
133254 M	I	0 I13	I13. Műem	10
133254 M	I	0 I14	I14. A tulaj	10
133254 M	I	0 I15	I15. A tulaj	1993.10.20
133254 M	I	0 I27001A	I27.001. A t	10136

133254 M	I	0 I27001B	I27.001. A f	32
133254 M	I	0 I27001C	I27.001. A f	1
133254 M	I	0 I27001D	I27.001. A f	1
133254 M	I	0 I28A	I28. Vagyor	10
133254 M	I	0 I29A	I29. Üzeme	10
133254 M	I	0 I33A	I33. Állagm	10
133254 M	I	0 I33B	I33. Állagm	0
133254 M	F	1 F02	F02. A műv	030
133254 M	F	1 F03B	F03. A földi	32
133254 M	F	1 F04	F04. A terü	0,00
133254 M	F	1 F07	F07. Beépít	10
133254 M	F	1 F11	F11. Villany	10
133254 M	F	1 F12	F12. Ivóvíze	10
133254 M	F	1 F13	F13. Szenn	10
133254 M	F	1 F14	F14. Csapa	70
133254 M	F	1 F15	F15. Tűzvíz	10
133254 M	F	1 F16	F16. Gázell	10
133254 M	F	1 F18A	F18. Becsül	2010
133254 M	F	1 F18B	F18. Becsül	28
133254 U	F			
133269 M	I	I32B	I32. Becsül	0,000 28,000
133270 M	F	1 F18B	F18. Becsül	28,000 56,0
133270 M	F	1 f17b	F17. Könyv	0,000 28,0
133271 M	I	I31B	I31. Könyv	0,000 28,000
133271 M	I	I32B	I32. Becsül	28,000 56,000
133272 M	C	JOG	Jogi rendez	10
133272 M	C		Az ingatlan	Közút (zártkert)
133272 M	C		Hrsz 1. celli	3090
133272 M	C		Hrsz 2. celli	2
133272 M	C		Az ingatlan	2065 Mány, Köves heg
133272 M	C		Adatfelfekt	1993.10.20
133272 M	C		Ut. változá:	2010.11.29
133272 M	C		Ingatlanjell	21125
133272 U	I			
133272 M	I	0 IN01	IN01. Térké	64
133272 M	I	0 I06	I06. Az inga	10
133272 M	I	0 I07	I07. Az inga	20
133272 M	I	0 I08B	I08. A földr	2624
133272 M	I	0 I09A	I09. A földr	10
133272 M	I	0 I09B	Adatközlő (	0723490
133272 M	I	0 I10	I10. A vagy	10
133272 M	I	0 I11	I11. Az inga	10
133272 M	I	0 I13	I13. Műem	10
133272 M	I	0 I14	I14. A tulaj	10
133272 M	I	0 I15	I15. A tulaj	1993.10.20
133272 M	I	0 I27001A	I27.001. A f	10136
133272 M	I	0 I27001B	I27.001. A f	2624
133272 M	I	0 I27001C	I27.001. A f	1
133272 M	I	0 I27001D	I27.001. A f	1
133272 M	I	0 I28A	I28. Vagyor	10



133272 M	I	0 I29A	I29. Üzeme	10
133272 M	I	0 I33A	I33. Állagm	40
133272 M	I	0 I33B	I33. Állagm	50
133272 U	F			
133272 M	F	1 F18B	F18. Becsül	2286
133272 M	F	1 F01	F01. A földi	40
133272 M	F	1 F03B	F03. A földi	2624
133272 M	F	1 F05	F05. A műv	210
133272 M	F	1 F07	F07. Beépít	10
133272 M	F	1 F11	F11. Villany	10
133272 M	F	1 F12	F12. Ivóvíze	10
133272 M	F	1 F13	F13. Szenn	10
133272 M	F	1 F14	F14. Csapa	70
133272 M	F	1 F15	F15. Tűzvíz	10
133272 M	F	1 F16	F16. Gázell	10
133272 M	F	1 F18A	F18. Becsül	2010
133272 U	U			
133272 M	U	2 UN01	Kiépítetlen	3.5
133272 M	U	2 U01	U01. A közl	Zártkerti közút
133272 M	U	2 U02	U02. Rende	21125
133272 M	U	2 U07	U07. Burko	50
133272 M	U	2 U08	U08. Kiépít	0.750
133272 M	U	2 U09A	U09.1. Kiép	2624
133272 M	U	2 U14	U14. Víztel	70
133272 M	U	2 U27A	U27. Becsü	2010
133272 M	U	2 U27B	U27. Becsü	938
133272 M	U	2 U28A	U28. Állagr	40
133272 M	U	2 U28B	U28. Állagr	50
133288 M	I	I32B	I32. Becsül	2286,000
133304 M	I	I32B	I32. Becsül	3224,000
133305 M	U	2 u26b	U26. Könyv	938,0
133305 M	U	2 U27B	U27. Becsü	1876,0
133306 M	I	I31B	I31. Könyv	938,000
133306 M	I	I32B	I32. Becsül	4162,000
133309 M	F	1 f17b	F17. Könyv	2286,0
133309 M	F	1 F18B	F18. Becsül	4572,0
133310 M	I	I31B	I31. Könyv	3224,000
133310 M	I	I32B	I32. Becsül	6448,000
133316 U	I			
133316 U	F			
133316 M	F	1 F01	F01. A földi	10
133316 M	F	1 F02	F02. A műv	010
133316 M	F	1 F03B	F03. A földi	2348
133316 M	F	1 F04	F04. A terü	6,00
133316 M	F	1 F07	F07. Beépít	10
133316 M	F	1 F11	F11. Villany	10
133316 M	F	1 F12	F12. Ivóvíze	10
133316 M	F	1 F13	F13. Szenn	10
133316 M	F	1 F14	F14. Csapa	70
133316 M	F	1 F15	F15. Tűzvíz	10

133316 M	F	1 F16	F16. Gázell	10
133316 M	F	1 F18A	F18. Becsül	2010
133316 M	F	1 F18B	F18. Becsül	2045
133316 M	C	JOG	Jogi rendez	10
133316 M	C		Az ingatlan	Szántó (zártkert)
133316 M	C		Hrsz 1. celli	3089
133316 M	C		Az ingatlan	2065 Mány, Köves heg
133316 M	C		Adatfelfekt	1993.12.02
133316 M	C		Ut. változá:	2010.11.30
133316 M	C		Ingatlanjell	00005
133316 M	I	0 IN01	IN01. Térké	64
133316 M	I	0 I06	I06. Az inga	10
133316 M	I	0 I07	I07. Az inga	20
133316 M	I	0 I08B	I08. A földr	2348
133316 M	I	0 I09A	I09. A földr	10
133316 M	I	0 I09B	Adatközlő (	0723490
133316 M	I	0 I10	I10. A vagy	20
133316 M	I	0 I11	I11. Az inga	50
133316 M	I	0 I13	I13. Műem	10
133316 M	I	0 I14	I14. A tulaj	10
133316 M	I	0 I15	I15. A tulaj	1993.12.02
133316 M	I	0 I27001A	I27.001. A t	10136
133316 M	I	0 I27001B	I27.001. A t	2348
133316 M	I	0 I27001C	I27.001. A t	1
133316 M	I	0 I27001D	I27.001. A t	1
133316 M	I	0 I28A	I28. Vagyor	10
133316 M	I	0 I29A	I29. Üzeme	10
133316 M	I	0 I33A	I33. Állagm	10
133316 M	I	0 I33B	I33. Állagm	0
133328 M	I	I32B	I32. Becsül	0,000 2045,000
133329 M	F	1 f17b	F17. Könyv	0,000 2045,0
133329 M	F	1 F18B	F18. Becsül	2045,000 4090,0
133330 M	I	I31B	I31. Könyv	0,000 2045,000
133330 M	I	I32B	I32. Becsül	2045,000 4090,000
133333 M	C	JOG	Jogi rendez	10
133333 M	C		Az ingatlan	Kert (zártkert)
133333 M	C		Hrsz 1. celli	3082
133333 M	C		Az ingatlan	2065 Mány, Köves heg
133333 M	C		Adatfelfekt	1993.10.20
133333 M	C		Ut. változá:	2010.11.30
133333 M	C		Ingatlanjell	00005
133333 U	I			
133333 M	I	0 IN01	IN01. Térké	64
133333 M	I	0 I06	I06. Az inga	10
133333 M	I	0 I07	I07. Az inga	20
133333 M	I	0 I08B	I08. A földr	1173
133333 M	I	0 I09A	I09. A földr	10
133333 M	I	0 I09B	Adatközlő (	0723490
133333 M	I	0 I10	I10. A vagy	20
133333 M	I	0 I11	I11. Az inga	50

133333 M	I	0 I13	I13. Műem	10
133333 M	I	0 I14	I14. A tulaj	10
133333 M	I	0 I15	I15. A tulaj	1993.10.20
133333 M	I	0 I27001A	I27.001. A t	10136
133333 M	I	0 I27001B	I27.001. A t	1173
133333 M	I	0 I27001C	I27.001. A t	1
133333 M	I	0 I27001D	I27.001. A t	1
133333 M	I	0 I28A	I28. Vagyor	10
133333 M	I	0 I29A	I29. Üzeme	10
133333 M	I	0 I33A	I33. Állagm	10
133333 M	I	0 I33B	I33. Állagm	0
133333 U	F			
133333 M	F	1 F01	F01. A földi	10
133333 M	F	1 F02	F02. A műv	050
133333 M	F	1 F03B	F03. A földi	1173
133333 M	F	1 F04	F04. A terü	3,00
133333 M	F	1 F07	F07. Beépít	10
133333 M	F	1 F11	F11. Villany	10
133333 M	F	1 F12	F12. Ivóvíze	10
133333 M	F	1 F13	F13. Szenn	10
133333 M	F	1 F14	F14. Csapa	70
133333 M	F	1 F15	F15. Tűzivíz	10
133333 M	F	1 F16	F16. Gázell	10
133333 M	F	1 F18A	F18. Becsül	2010
133333 M	F	1 F18B	F18. Becsül	1022
133362 M	I	I32B	I32. Becsül	0,000 1022,000
133370 M	F	1 f17b	F17. Könyv	0,000 1022,0
133370 M	F	1 F18B	F18. Becsül	1022,000 2044,0
133371 M	I	I31B	I31. Könyv	0,000 1022,000
133371 M	I	I32B	I32. Becsül	1022,000 2044,000
133374 M	V	2 V10	V10. Vízelv	20
133374 M	V	2 V11	V11. Vízelv	650
133374 M	V	2 V24A	V24. Becsü	2010
133374 M	V	2 V24B	V24. Becsü	610
133374 M	V	2 V25A	V25. Állagn	40
133374 M	V	2 V25B	V25. Állagn	50
133374 U	V			
133374 M	F	1 F01	F01. A földi	40
133374 M	F	1 F03B	F03. A földi	6867
133374 M	F	1 F05	F05. A műv	190
133374 M	F	1 F07	F07. Beépít	10
133374 M	F	1 F11	F11. Villany	10
133374 M	F	1 F12	F12. Ivóvíze	10
133374 M	F	1 F13	F13. Szenn	10
133374 M	F	1 F14	F14. Csapa	20
133374 M	F	1 F15	F15. Tűzivíz	10
133374 M	F	1 F16	F16. Gázell	10
133374 M	F	1 F18A	F18. Becsül	2010
133374 M	F	1 F18B	F18. Becsül	5981
133374 M	C	JOG	Jogi rendez	10

133374 M	C		Az ingatlan	Árok (zártkert)
133374 M	C		Hrsz 1. cella	3060
133374 M	C		Hrsz 2. cella	2
133374 M	C		Az ingatlan	2065 Mány, Köves heg
133374 M	C		Adatfelfekt	1993.10.20
133374 M	C		Ut. változá	2010.11.29
133374 M	C		Ingatlanjell	21534
133374 U	I			
133374 M	I	0 IN01	IN01. Térké	64
133374 M	I	0 I06	I06. Az inga	10
133374 M	I	0 I07	I07. Az inga	20
133374 M	I	0 I08B	I08. A földr	6867
133374 M	I	0 I09A	I09. A földr	10
133374 M	I	0 I09B	Adatközlő (	0723490
133374 M	I	0 I10	I10. A vagy	10
133374 M	I	0 I11	I11. Az inga	10
133374 M	I	0 I13	I13. Műem	10
133374 M	I	0 I14	I14. A tulaj	10
133374 M	I	0 I15	I15. A tulaj	1993.10.20
133374 M	I	0 I27001A	I27.001. A f	10136
133374 M	I	0 I27001B	I27.001. A f	6867
133374 M	I	0 I27001C	I27.001. A f	1
133374 M	I	0 I27001D	I27.001. A f	1
133374 M	I	0 I28A	I28. Vagyor	10
133374 M	I	0 I29A	I29. Üzeme	10
133374 M	I	0 I33A	I33. Állagm	40
133374 M	I	0 I33B	I33. Állagm	50
133374 U	F			
133381 M	I	I32B	I32. Becsült 0,000	5981,000
133385 M	I	I32B	I32. Becsült 5981,000	6591,000
133388 M	V	2 v23b	V23. Könyv 0,000	610,0
133388 M	V	2 V24B	V24. Becsü 610,000	1220,0
133389 M	I	I31B	I31. Könyv 0,000	610,000
133389 M	I	I32B	I32. Becsült 6591,000	7201,000
133393 M	F	1 f17b	F17. Könyv 0,000	5981,0
133393 M	F	1 F18B	F18. Becsül 5981,000	11962,0
133394 M	I	I31B	I31. Könyv 610,000	6591,000
133394 M	I	I32B	I32. Becsült 7201,000	13182,000
133396 U	I			
133396 M	U	2 UN01	Kiépítetlen	6.1
133396 M	U	2 U01	U01. A közl	Zártkerti közút
133396 M	U	2 U02	U02. Rende	21125
133396 M	U	2 U03	U03. Kezdc	Köveshegy
133396 M	U	2 U07	U07. Burko	50
133396 M	U	2 U08	U08. Kiépít	0.500
133396 M	U	2 U09A	U09.1. Kiép	3060
133396 M	U	2 U14	U14. Víztel	70
133396 M	U	2 U27A	U27. Becsü	2010
133396 M	U	2 U27B	U27. Becsü	625
133396 M	U	2 U28A	U28. Állagr	40

133396 M	U	2 U28B	U28. Állagr	50
133396 M	C		Adatfelfekt	1993.10.20
133396 M	C		Ut. változá:	2010.11.29
133396 M	C		Ingtanajell	21125
133396 M	C	JOG	Jogi rendez	10
133396 M	C		Az ingatlan	Közút (zártkert)
133396 M	C		Hrsz 1. celli	3059
133396 M	C		Hrsz 2. celli	2
133396 M	C		Az ingatlan	2065 Mány, Köves heg
133396 M	F	1 F01	F01. A földi	40
133396 M	F	1 F03B	F03. A földi	3060
133396 M	F	1 F05	F05. A műv	210
133396 M	F	1 F07	F07. Beépít	10
133396 M	F	1 F11	F11. Villany	10
133396 M	F	1 F12	F12. Ivóvíze	10
133396 M	F	1 F13	F13. Szenn	10
133396 M	F	1 F14	F14. Csapa	70
133396 M	F	1 F15	F15. Tűzivíz	10
133396 M	F	1 F16	F16. Gázell	10
133396 M	F	1 F18A	F18. Becsül	2010
133396 M	F	1 F18B	F18. Becsül	2665
133396 U	U			
133396 U	F			
133396 M	I	0 I01	I01. Térké	64
133396 M	I	0 I06	I06. Az inga	10
133396 M	I	0 I07	I07. Az inga	20
133396 M	I	0 I08B	I08. A földr	3060
133396 M	I	0 I09A	I09. A földr	10
133396 M	I	0 I09B	Adatközlő (	0723490
133396 M	I	0 I10	I10. A vagy	10
133396 M	I	0 I11	I11. Az inga	10
133396 M	I	0 I13	I13. Műem	10
133396 M	I	0 I14	I14. A tulaj	10
133396 M	I	0 I15	I15. A tulaj	1993.10.20
133396 M	I	0 I27001A	I27.001. A t	10136
133396 M	I	0 I27001B	I27.001. A t	3060
133396 M	I	0 I27001C	I27.001. A t	1
133396 M	I	0 I27001D	I27.001. A t	1
133396 M	I	0 I28A	I28. Vagyor	10
133396 M	I	0 I29A	I29. Üzeme	10
133396 M	I	0 I33A	I33. Állagm	40
133396 M	I	0 I33B	I33. Állagm	50
133408 M	I	I32B	I32. Becsül	0,000 2665,000
133416 M	I	I32B	I32. Becsül	2665,000 3290,000
133418 M	U	2 u26b	U26. Könyv	0,000 625,0
133418 M	U	2 U27B	U27. Becsü	625,000 1250,0
133419 M	I	I31B	I31. Könyv	0,000 625,000
133419 M	I	I32B	I32. Becsül	3290,000 3915,000
133420 M	F	1 f17b	F17. Könyv	0,000 2665,0
133420 M	F	1 F18B	F18. Becsül	2665,000 5330,0

133421 M	I	I31B	I31. Könyv 625,000	3290,000
133421 M	I	I32B	I32. Becsült 3915,000	6580,000
133427 M	F	1 F01	F01. A földi	10
133427 M	F	1 F02	F02. A műv	010
133427 M	F	1 F03B	F03. A földi	2227
133427 M	F	1 F04	F04. A terü	6,00
133427 M	F	1 F07	F07. Beépít	10
133427 M	F	1 F11	F11. Villany	10
133427 M	F	1 F12	F12. Ivóvíze	10
133427 M	F	1 F13	F13. Szenn	10
133427 M	F	1 F14	F14. Csapa	70
133427 M	F	1 F15	F15. Tűzvíz	10
133427 M	F	1 F16	F16. Gázell	10
133427 M	F	1 F18A	F18. Becsül	2010
133427 M	F	1 F18B	F18. Becsül	1940
133427 M	I	0 I10	I10. A vagy	20
133427 M	I	0 I11	I11. Az inga	50
133427 M	I	0 I13	I13. Műem	10
133427 M	I	0 I14	I14. A tulaj	10
133427 M	I	0 I15	I15. A tulaj	1993.10.20
133427 M	I	0 I27001A	I27.001. A t	10136
133427 M	I	0 I27001B	I27.001. A t	2227
133427 M	I	0 I27001C	I27.001. A t	1
133427 M	I	0 I27001D	I27.001. A t	1
133427 M	I	0 I28A	I28. Vagyor	10
133427 M	I	0 I29A	I29. Üzeme	10
133427 M	I	0 I33A	I33. Állagm	10
133427 M	I	0 I33B	I33. Állagm	0
133427 U	F			
133427 M	I	0 IN01	IN01. Térké	64
133427 M	I	0 I06	I06. Az inga	10
133427 M	I	0 I07	I07. Az inga	20
133427 M	I	0 I08B	I08. A földr	2227
133427 M	I	0 I09A	I09. A földr	10
133427 M	I	0 I09B	Adatközlő (	0723490
133427 M	C	JOG	Jogi rendez	10
133427 M	C		Az ingatlan	Szántó (zártkert)
133427 M	C		Hrsz 1. celli	3059
133427 M	C		Hrsz 2. celli	1
133427 M	C		Az ingatlan	2065 Mány, Vén hegy
133427 M	C		Adatfelfekt	1993.10.20
133427 M	C		Ut. változá:	2010.11.30
133427 M	C		Ingatlanjell	00005
133427 U	I			
133451 M	I	I32B	I32. Becsült 0,000	1940,000
133453 M	F	1 f17b	F17. Könyv 0,000	1940,0
133453 M	F	1 F18B	F18. Becsül 1940,000	3880,0
133454 M	I	I31B	I31. Könyv 0,000	1940,000
133454 M	I	I32B	I32. Becsült 1940,000	3880,000
133456 M	C	JOG	Jogi rendez	10

133456 M	C		Az ingatlan	Szántó (zártkert)
133456 M	C		Hrsz 1. celli	3047
133456 M	C		Az ingatlan	2065 Mány, Vén hegy
133456 M	C		Adatfelfekt	1993.10.20
133456 M	C		Ut. változá:	2010.11.30
133456 M	C		Ingatlanjell	00005
133456 U	I			
133456 M	F	1 F01	F01. A földi	10
133456 M	F	1 F02	F02. A műv	010
133456 M	F	1 F03B	F03. A földi	2044
133456 M	F	1 F04	F04. A terü	5,00
133456 M	F	1 F07	F07. Beépít	10
133456 M	F	1 F11	F11. Villany	10
133456 M	F	1 F12	F12. Ivóvíze	10
133456 M	F	1 F13	F13. Szenn	10
133456 M	F	1 F14	F14. Csapa	70
133456 M	F	1 F15	F15. Tűzivíz	10
133456 M	F	1 F16	F16. Gázell	10
133456 M	F	1 F18A	F18. Becsül	2010
133456 M	F	1 F18B	F18. Becsül	1780
133456 U	F			
133456 M	I	0 I15	I15. A tulaj	1993.10.20
133456 M	I	0 I27001A	I27.001. A t	10136
133456 M	I	0 I27001B	I27.001. A t	2044
133456 M	I	0 I27001C	I27.001. A t	1
133456 M	I	0 I27001D	I27.001. A t	1
133456 M	I	0 I28A	I28. Vagyor	10
133456 M	I	0 I29A	I29. Üzeme	10
133456 M	I	0 I33A	I33. Állagm	10
133456 M	I	0 I33B	I33. Állagm	0
133456 M	I	0 IN01	IN01. Térké	64
133456 M	I	0 I06	I06. Az inga	10
133456 M	I	0 I08B	I08. A földr	2044
133456 M	I	0 I09A	I09. A földr	10
133456 M	I	0 I09B	Adatközlő (	0723490
133456 M	I	0 I10	I10. A vagy	20
133456 M	I	0 I11	I11. Az inga	50
133456 M	I	0 I13	I13. Műem	10
133456 M	I	0 I14	I14. A tulaj	10
133480 M	I	I32B	I32. Becsül	0,000 1780,000
133487 M	F	1 f17b	F17. Könyv	0,000 1780,0
133487 M	F	1 F18B	F18. Becsül	1780,000 3560,0
133488 M	I	I31B	I31. Könyv	0,000 1780,000
133488 M	I	I32B	I32. Becsül	1780,000 3560,000
133494 M	C	JOG	Jogi rendez	10
133494 M	C		Az ingatlan	Közút (zártkert)
133494 M	C		Hrsz 1. celli	3029
133494 M	C		Hrsz 2. celli	2
133494 M	C		Az ingatlan	2065 Mány, Vén-hegy
133494 M	C		Adatfelfekt	1993.10.20

133494 M	C		Ut. változá:	2010.11.29
133494 M	C		Ingtatlanjell	21125
133494 U	I			
133494 M	I	0 IN01	IN01. Térké	64
133494 M	I	0 I06	I06. Az inga	10
133494 M	I	0 I07	I07. Az inga	20
133494 M	I	0 I08B	I08. A földr	2132
133494 M	I	0 I09A	I09. A földr	10
133494 M	I	0 I09B	Adatközlő (	0723490
133494 M	I	0 I10	I10. A vagy	10
133494 M	I	0 I11	I11. Az inga	10
133494 M	I	0 I13	I13. Műem	10
133494 M	I	0 I14	I14. A tulaj	10
133494 M	I	0 I15	I15. A tulaj	1993.10.20
133494 M	I	0 I27001A	I27.001. A f	10136
133494 M	I	0 I27001B	I27.001. A f	2132
133494 M	I	0 I27001C	I27.001. A f	1
133494 M	I	0 I27001D	I27.001. A f	1
133494 M	I	0 I28A	I28. Vagyor	10
133494 M	I	0 I29A	I29. Üzeme	10
133494 M	I	0 I33A	I33. Állagm	40
133494 M	I	0 I33B	I33. Állagm	50
133494 U	F			
133494 M	F	1 F01	F01. A földi	40
133494 M	F	1 F03B	F03. A földi	2132
133494 M	F	1 F05	F05. A műv	210
133494 M	F	1 F07	F07. Beépít	10
133494 M	F	1 F11	F11. Villany	10
133494 M	F	1 F12	F12. Ivóvíze	10
133494 M	F	1 F13	F13. Szenn	10
133494 M	F	1 F14	F14. Csapa	70
133494 M	F	1 F15	F15. Tűzivíz	10
133494 M	F	1 F16	F16. Gázell	10
133494 M	F	1 F18A	F18. Becsül	2010
133494 M	F	1 F18B	F18. Becsül	1857
133494 M	U	2 UN01	Kiépítetlen	4.2
133494 M	U	2 U01	U01. A közl	Zártkerti közút
133494 M	U	2 U02	U02. Rende	21125
133494 M	U	2 U07	U07. Burko	50
133494 M	U	2 U08	U08. Kiépít	0.500
133494 M	U	2 U09A	U09.1. Kiép	2132
133494 M	U	2 U14	U14. Víztel	70
133494 M	U	2 U27A	U27. Becsü	2010
133494 M	U	2 U27B	U27. Becsü	625
133494 M	U	2 U28A	U28. Állagr	40
133494 M	U	2 U28B	U28. Állagr	50
133494 U	U			
133542 M	I	I32B	I32. Becsül	0,000 1857,000
133555 M	I	I32B	I32. Becsül	1857,000 2482,000
133558 M	U	2 u26b	U26. Könyv	0,000 625,0



133558	M	U	2 U27B	U27. Becsü	625,000	1250,0
133559	M	I	I31B	I31. Könyv	0,000	625,000
133559	M	I	I32B	I32. Becsül	2482,000	3107,000
133560	M	F	1 f17b	F17. Könyv	0,000	1857,0
133560	M	F	1 F18B	F18. Becsül	1857,000	3714,0
133561	M	I	I31B	I31. Könyv	625,000	2482,000
133561	M	I	I32B	I32. Becsül	3107,000	4964,000
133566	M	C	JOG	Jogi rendez		10
133566	M	C		Az ingatlan		Gázfogadó állomás
133566	M	C		Hrsz 1. cell		1568
133566	M	C		Adatfelfekt		1995.04.08
133566	M	C		Ut. változá		2010.12.11
133566	M	C		Ingatlanjell		00001
133566	M	C		Hrsz 2. cell		9
133566	M	C		Az ingatlan		2065 Mány, Etyeki-dűl
133566	M	I	0 IN01	IN01. Térké		442
133566	M	I	0 I06	I06. Az inga		10
133566	M	I	0 I07	I07. Az inga		10
133566	M	I	0 I08B	I08. A földr		101
133566	M	I	0 I09A	I09. A földr		10
133566	M	I	0 I09B	Adatközlő (		0723490
133566	M	I	0 I10	I10. A vagy		10
133566	M	I	0 I11	I11. Az inga		30
133566	M	I	0 I13	I13. Műem		10
133566	M	I	0 I14	I14. A tulaj		10
133566	M	I	0 I15	I15. A tulaj		1995.04.08
133566	M	I	0 I27001A	I27.001. A t		10136
133566	M	I	0 I27001B	I27.001. A t		101
133566	M	I	0 I27001C	I27.001. A t		1
133566	M	I	0 I27001D	I27.001. A t		1
133566	M	I	0 I28A	I28. Vagyor		10
133566	M	I	0 I29A	I29. Üzeme		10
133566	M	I	0 I33A	I33. Állagm		50
133566	M	I	0 I33B	I33. Állagm		60
133566	U	F				
133566	M	F	1 F01	F01. A földi		40
133566	M	F	1 F03B	F03. A földi		101
133566	M	F	1 F05	F05. A műv		210
133566	M	F	1 F07	F07. Beépít		10
133566	M	F	1 F11	F11. Villany		10
133566	M	F	1 F12	F12. Ivóvíze		10
133566	U	I				
133566	M	F	1 F13	F13. Szenn		10
133566	M	F	1 F14	F14. Csapa		70
133566	M	F	1 F15	F15. Tűzivíz		10
133566	M	F	1 F16	F16. Gázell		10
133566	M	F	1 F18A	F18. Becsül		2010
133566	M	F	1 F18B	F18. Becsül		283
133600	M	I	I32B	I32. Becsül	0,000	283,000
133603	M	F	1 f17b	F17. Könyv	0,000	283,0

133603 M	F	1 F18B	F18. Becsül 283,000	566,0
133604 M	I	I31B	I31. Könyv 0,000	283,000
133604 M	I	I32B	I32. Becsül 283,000	566,000
133605 M	C	JOG	Jogi rendez	10
133605 M	C		Az ingatlan	Közút (földút)
133605 M	C		Hrsz 1. cella	1555
133605 M	C		Az ingatlan	2065 Máty, János hegy
133605 M	C		Adatfelfekt	1993.10.20
133605 M	C		Ut. változá	2010.12.03
133605 M	C		Ingatlanjell	21124
133605 U	I			
133605 U	U			
133605 M	U	3 UN01	Kiépítetlen	3
133605 M	U	3 U01	U01. A közl	Belterületi közút
133605 M	U	3 U02	U02. Rendc	21124
133605 M	U	3 U03	U03. Kezdc	János--hegy
133605 M	U	3 U07	U07. Burko	50
133605 M	U	3 U08	U08. Kiépít	0.500
133605 M	U	3 U09A	U09.1. Kiép	1500
133605 M	U	3 U14	U14. Víztel	70
133605 M	U	3 U27A	U27. Becsü	2010
133605 M	U	3 U27B	U27. Becsü	1875
133605 M	U	3 U28A	U28. Állagr	70
133605 M	U	3 U28B	U28. Állagr	100
133605 M	I	0 IN01	IN01. Térké	42
133605 M	I	0 I06	I06. Az inga	10
133605 M	I	0 I07	I07. Az inga	10
133605 M	I	0 I08B	I08. A földr	1967
133605 M	I	0 I09A	I09. A földr	10
133605 M	I	0 I09B	Adatközlő (	0723490
133605 M	I	0 I10	I10. A vagy	10
133605 M	I	0 I11	I11. Az inga	10
133605 M	I	0 I13	I13. Műem	10
133605 M	I	0 I14	I14. A tulaj	10
133605 M	I	0 I15	I15. A tulaj	1993.10.20
133605 M	I	0 I27001A	I27.001. A t	10136
133605 M	I	0 I27001B	I27.001. A t	1967
133605 M	I	0 I27001C	I27.001. A t	1
133605 M	I	0 I27001D	I27.001. A t	1
133605 M	I	0 I28A	I28. Vagyor	10
133605 M	I	0 I29A	I29. Üzeme	10
133605 M	I	0 I33A	I33. Állagm	70
133605 M	I	0 I33B	I33. Állagm	100
133605 U	F			
133605 M	F	1 F01	F01. A földi	40
133605 M	F	1 F03B	F03. A földi	1967
133605 M	F	1 F05	F05. A műv	210
133605 M	F	1 F07	F07. Beépít	10
133605 M	F	1 F11	F11. Villany	20
133605 M	F	1 F12	F12. Ivóvíze	30

133605 M	F	1 F13	F13. Szenny	20
133605 M	F	1 F14	F14. Csapa	70
133605 M	F	1 F15	F15. Tűzivíz	10
133605 M	F	1 F16	F16. Gázell	30
133605 M	F	1 F18A	F18. Becsül	2010
133605 M	F	1 F18B	F18. Becsül	3934
133605 M	U	2 U01	U01. A közl	Belterületi közút
133605 M	U	2 U02	U02. Rende	21124
133605 M	U	2 U07	U07. Burko	50
133605 M	U	2 U14	U14. Víztel	70
133605 M	U	2 U36A	U36. Becsü	2010
133605 M	U	2 U36B	U36. Becsü	0
133605 M	U	2 U37A	U37. Állagr	10
133605 M	U	2 U37B	U37. Állagr	0
133605 U	U			
133618 M	I	I32B	I32. Becsül	0,000 3934,000
133625 M	I	I32B	I32. Becsül	3934,000 5809,000
133628 U	I			
133628 M	C	JOG	Jogi rendez	10
133628 M	C		Az ingatlan	Közút (Zártkert)
133628 M	C		Hrsz 1. cell	3838
133628 M	C		Hrsz 2. cell	25
133628 M	C		Az ingatlan	2065 Mány, Kismány c
133628 M	C		Adatfelfekt	2018.01.01
133628 M	C		Ut. változá	2010.11.30
133628 M	C		Ingatlanjell	21125
133628 M	I	0 IN01	IN01. Térké	441
133628 M	I	0 I06	I06. Az inga	10
133628 M	I	0 I07	I07. Az inga	20
133628 M	I	0 I08B	I08. A földr	1754
133628 M	I	0 I09A	I09. A földr	10
133628 M	I	0 I09B	Adatközlő (	0723490
133628 M	I	0 I10	I10. A vagy	10
133628 M	I	0 I11	I11. Az inga	10
133628 M	I	0 I12	I12. A terül	0
133628 M	I	0 I13	I13. Műem	10
133628 M	I	0 I14	I14. A tulaj	20
133628 M	I	0 I15	I15. A tulaj	2000.04.11
133628 M	I	0 I27001A	I27.001. A t	10136
133628 M	I	0 I27001B	I27.001. A t	1754
133628 M	I	0 I27001C	I27.001. A t	1
133628 M	I	0 I27001D	I27.001. A t	1
133628 M	I	0 I28A	I28. Vagyor	10
133628 M	I	0 I29A	I29. Üzeme	10
133628 M	I	0 I33A	I33. Állagm	40
133628 M	I	0 I33B	I33. Állagm	50
133628 U	F			
133628 M	F	1 F01	F01. A földi	40
133628 M	F	1 F03B	F03. A földi	1754
133628 M	F	1 F04	F04. A terü	0

133628 M	F	1 F05	F05. A műv	210
133628 M	F	1 F07	F07. Beépít	10
133628 M	F	1 F09	F09. A terü	0
133628 M	F	1 F11	F11. Villany	10
133628 M	F	1 F12	F12. Ivóvíze	10
133628 M	F	1 F13	F13. Szenn	10
133628 M	F	1 F14	F14. Csapa	70
133628 M	F	1 F15	F15. Tűzivíz	10
133628 M	F	1 F16	F16. Gázell	10
133628 M	F	1 F18A	F18. Becsül	2010
133628 M	F	1 F18B	F18. Becsül	1528
133628 U	U			
133628 M	U	2 UN01	Kiépítetlen	3.986
133628 M	U	2 U01	U01. A közl	Zártkerti közút
133628 M	U	2 U02	U02. Rendc	21125
133628 M	U	2 U03	U03. Kezdc	Kismány dűlőben
133628 M	U	2 U07	U07. Burko	50
133628 M	U	2 U08	U08. Kiépít	0.44
133628 M	U	2 U09A	U09.1. Kiép	1754
133628 M	U	2 U09B	U09.2. Egy	0
133628 M	U	2 U13	U13. Közvil	0
133628 M	U	2 U14	U14. Víztel	70
133628 M	U	2 U15	U15. Víztel	0
133628 M	U	2 U27A	U27. Becsü	2010
133628 M	U	2 U27B	U27. Becsü	550
133628 M	U	2 U28A	U28. Állagr	40
133628 M	U	2 U28B	U28. Állagr	50
133628 U	I			
133628 U	F			
133628 M	U	3 UN01	Kiépítetlen	1
133628 M	U	3 U01	U01. A közl	Zártkerti közút
133628 M	U	3 U02	U02. Rendc	21125
133628 M	U	3 U03	U03. Kezdc	Kismány dűlőben
133628 M	U	3 U07	U07. Burko	50
133628 M	U	3 U08	U08. Kiépít	8.183
133628 M	U	3 U09A	U09.1. Kiép	8183
133628 M	U	3 U13	U13. Közvil	0
133628 M	U	3 U14	U14. Víztel	70
133628 M	U	3 U27A	U27. Becsü	2010
133628 M	U	3 U27B	U27. Becsü	1250
133628 M	U	3 U28A	U28. Állagr	40
133628 M	U	3 U28B	U28. Állagr	50
133628 U	U			
133628 M	C	JOG	Jogi rendez	10
133628 M	C		Az ingatlan	Közút (Zártkert)
133628 M	C		Hrsz 1. cell	3828
133628 M	C		Hrsz 2. cell	2
133628 M	C		Az ingatlan	2065 Mány, Háromróz:
133628 M	C		Adatfelfekt	2018.01.01
133628 M	C		Ut. változá:	2010.11.30

133628 M	C		Ingtalanjell	21125
133628 U	I			
133628 M	I	0 IN01	IN01. Térké	161
133628 M	I	0 I06	I06. Az inga	10
133628 M	I	0 I07	I07. Az inga	20
133628 M	I	0 I08B	I08. A földr	1242
133628 M	I	0 I09A	I09. A földr	10
133628 M	I	0 I09B	Adatközlő (	0723490
133628 M	I	0 I10	I10. A vagy	10
133628 M	I	0 I11	I11. Az inga	10
133628 M	I	0 I12	I12. A terül	0
133628 M	I	0 I13	I13. Műem	10
133628 M	I	0 I14	I14. A tulaj	10
133628 M	I	0 I15	I15. A tulaj	1993.10.20
133628 M	I	0 I27001A	I27.001. A f	10136
133628 M	I	0 I27001B	I27.001. A f	1242
133628 M	I	0 I27001C	I27.001. A f	1
133628 M	I	0 I27001D	I27.001. A f	1
133628 M	I	0 I28A	I28. Vagyor	10
133628 M	I	0 I29A	I29. Üzeme	10
133628 M	I	0 I33A	I33. Állagm	40
133628 M	I	0 I33B	I33. Állagm	50
133628 U	F			
133628 M	F	1 F01	F01. A földi	40
133628 M	F	1 F03B	F03. A földi	1242
133628 M	F	1 F04	F04. A terü	0
133628 M	F	1 F05	F05. A műv	210
133628 M	F	1 F07	F07. Beépít	10
133628 M	F	1 F09	F09. A terü	0
133628 M	F	1 F11	F11. Villany	10
133628 M	F	1 F12	F12. Ivóvíze	10
133628 M	F	1 F13	F13. Szenn	10
133628 M	F	1 F14	F14. Csapa	70
133628 M	F	1 F15	F15. Tűzivíz	10
133628 M	F	1 F16	F16. Gázell	10
133628 M	F	1 F18A	F18. Becsül	2010
133628 M	F	1 F18B	F18. Becsül	1082
133628 U	U			
133628 M	U	2 UN01	Kiépítetlen	6.210
133628 M	U	2 U01	U01. A közl	Zártkerti közút
133628 M	U	2 U02	U02. Rende	21125
133628 M	U	2 U03	U03. Kezdc	Háromrózsa dűlő
133628 M	U	2 U07	U07. Burko	50
133628 M	U	2 U08	U08. Kiépít	0.2
133628 M	U	2 U09A	U09.1. Kiép	1242
133628 M	U	2 U13	U13. Közvil	0
133628 M	U	2 U14	U14. Víztel	70
133628 M	U	2 U27A	U27. Becsü	2010
133628 M	U	2 U27B	U27. Becsü	250
133628 M	U	2 U28A	U28. Állagr	40

133628	M	U	2 U28B	U28. Állagr	50
133628	M	C	JOG	Jogi rendez	10
133628	M	C		Az ingatlan	Közút (Zártkert)
133628	M	C		Hrsz 1. celli	3754
133628	M	C		Hrsz 2. celli	2
133628	M	C		Az ingatlan	2065 Mány, Alsóörs
133628	M	C		Adatfelfekt	2018.01.01
133628	M	C		Ut. változá:	2010.11.30
133628	M	C		Ingotlanjell	21125
133628	U	F			
133628	U	I			
133628	M	I	0 IN01	IN01. Térké	74
133628	M	I	0 I06	I06. Az inga	10
133628	M	I	0 I07	I07. Az inga	20
133628	M	I	0 I08B	I08. A földr	452
133628	M	I	0 I09A	I09. A földr	10
133628	M	I	0 I09B	Adatközlő (	0723490
133628	M	I	0 I10	I10. A vagy	10
133628	M	I	0 I11	I11. Az inga	10
133628	M	I	0 I12	I12. A terül	0
133628	M	I	0 I13	I13. Műem	10
133628	M	I	0 I14	I14. A tulaj	10
133628	M	I	0 I15	I15. A tulaj	1993.10.20
133628	M	I	0 I27001A	I27.001. A t	10136
133628	M	I	0 I27001B	I27.001. A t	452
133628	M	I	0 I27001C	I27.001. A t	1
133628	M	I	0 I27001D	I27.001. A t	1
133628	M	I	0 I28A	I28. Vagyor	10
133628	M	I	0 I29A	I29. Üzeme	10
133628	M	I	0 I33A	I33. Állagm	40
133628	M	I	0 I33B	I33. Állagm	50
133628	M	F	1 F01	F01. A földi	40
133628	M	F	1 F03B	F03. A földi	452
133628	M	F	1 F04	F04. A terü	0
133628	M	F	1 F05	F05. A műv	210
133628	M	F	1 F07	F07. Beépít	10
133628	M	F	1 F09	F09. A terü	0
133628	M	F	1 F11	F11. Villany	10
133628	M	F	1 F12	F12. Ivóvíze	10
133628	M	F	1 F13	F13. Szenn	10
133628	M	F	1 F14	F14. Csapa	70
133628	M	F	1 F15	F15. Tűzivíz	10
133628	M	F	1 F16	F16. Gázell	10
133628	M	F	1 F18A	F18. Becsül	2010
133628	M	F	1 F18B	F18. Becsül	394
133628	U	U			
133628	M	U	2 UN01	Kiépítetlen	3
133628	M	U	2 U01	U01. A közl	Zártkerti közút
133628	M	U	2 U02	U02. Rende	21125
133628	M	U	2 U03	U03. Kezdc	Alsóörs

133628	M	U	2	U07	U07. Burko	50
133628	M	U	2	U08	U08. Kiépít	0.15
133628	M	U	2	U09A	U09.1. Kiép	452
133628	M	U	2	U27A	U27. Becsü	2010
133628	M	U	2	U27B	U27. Becsü	188
133628	M	U	2	U28A	U28. Állagr	40
133628	M	U	2	U28B	U28. Állagr	50
133628	M	C		JOG	Jogi rendez	10
133628	M	C			Az ingatlan	Közút (Zártkert)
133628	M	C			Hrsz 1. cella	3838
133628	M	C			Hrsz 2. cella	1
133628	M	C			Az ingatlan	2065 Mány, Kismány c
133628	M	C			Adatfelfekt	2018.01.01
133628	M	C			Ut. változá	2010.11.30
133628	M	C			Ingatlanjell	21125
133628	M	I	0	IN01	IN01. Térké	441
133628	M	I	0	I06	I06. Az inga	10
133628	M	I	0	I07	I07. Az inga	20
133628	M	I	0	I08B	I08. A földr	8183
133628	M	I	0	I09A	I09. A földr	10
133628	M	I	0	I09B	Adatközlő (	0723490
133628	M	I	0	I10	I10. A vagy	10
133628	M	I	0	I11	I11. Az inga	10
133628	M	I	0	I12	I12. A terül	0
133628	M	I	0	I13	I13. Műem	10
133628	M	I	0	I14	I14. A tulaj	20
133628	M	I	0	I15	I15. A tulaj	2000.04.11
133628	M	I	0	I27001A	I27.001. A t	10136
133628	M	I	0	I27001B	I27.001. A t	8183
133628	M	I	0	I27001C	I27.001. A t	1
133628	M	I	0	I27001D	I27.001. A t	1
133628	M	I	0	I28A	I28. Vagyor	10
133628	M	I	0	I29A	I29. Üzeme	10
133628	M	I	0	I33A	I33. Állagm	40
133628	M	I	0	I33B	I33. Állagm	50
133628	U	F				
133628	M	F	1	F01	F01. A földi	40
133628	M	F	1	F03B	F03. A földi	8183
133628	M	F	1	F04	F04. A terü	0
133628	M	F	1	F05	F05. A műv	210
133628	M	F	1	F07	F07. Beépít	10
133628	M	F	1	F09	F09. A terü	0
133628	M	F	1	F11	F11. Villany	10
133628	M	F	1	F12	F12. Ivóvíze	10
133628	M	F	1	F13	F13. Szenn	10
133628	M	F	1	F14	F14. Csapa	70
133628	M	F	1	F15	F15. Tűzvíz	10
133628	M	F	1	F16	F16. Gázell	10
133628	M	F	1	F18A	F18. Becsül	2010
133628	M	F	1	F18B	F18. Becsül	7127

133631 M	U	3 u26b	U26. Könyv 0,000	1875,0
133631 M	U	3 U27B	U27. Becsü 1875,000	3750,0
133632 M	I	I31B	I31. Könyv 0,000	1875,000
133632 M	I	I32B	I32. Becsül 5809,000	7684,000
133633 M	F	1 f17b	F17. Könyv 0,000	3934,0
133633 M	F	1 F18B	F18. Becsül 3934,000	7868,0
133634 M	I	I31B	I31. Könyv 1875,000	5809,000
133634 M	I	I32B	I32. Becsül 7684,000	11618,000
133648 M	I	I32B	I32. Becsül 0,000	1528,000
133661 M	I	I32B	I32. Becsül 1528,000	2078,000
133668 M	U	2 u26b	U26. Könyv 0,000	550,0
133668 M	U	2 U27B	U27. Becsü 550,000	1100,0
133669 M	I	I31B	I31. Könyv 0,000	550,000
133669 M	I	I32B	I32. Becsül 2078,000	2628,000
133672 M	F	1 f17b	F17. Könyv 0,000	1528,0
133672 M	F	1 F18B	F18. Becsül 1528,000	3056,0
133673 M	I	I31B	I31. Könyv 550,000	2078,000
133673 M	I	I32B	I32. Becsül 2628,000	4156,000
133688 M	I	I32B	I32. Becsül 0,000	7127,000
133718 M	I	I32B	I32. Becsül 7127,000	8377,000
133719 M	U	3 u26b	U26. Könyv 0,000	1250,0
133719 M	U	3 U27B	U27. Becsü 1250,000	2500,0
133720 M	I	I31B	I31. Könyv 0,000	1250,000
133720 M	I	I32B	I32. Becsül 8377,000	9627,000
133724 M	F	2 f17b	F17. Könyv 0,000	7127,0
133724 M	F	2 F18B	F18. Becsül	7127,0
133725 M	I	I31B	I31. Könyv 1250,000	8377,000
133725 M	I	I32B	I32. Becsül 9627,000	16754,000
133742 M	I	I32B	I32. Becsül 0,000	1082,000
133756 M	I	I32B	I32. Becsül 1082,000	1332,000
133764 M	U	2 u26b	U26. Könyv 0,000	250,0
133764 M	U	2 U27B	U27. Becsü 250,000	500,0
133765 M	I	I31B	I31. Könyv 0,000	250,000
133765 M	I	I32B	I32. Becsül 1332,000	1582,000
133768 M	F	1 f17b	F17. Könyv 0,000	1082,0
133768 M	F	1 F18B	F18. Becsül 1082,000	2164,0
133769 M	I	I31B	I31. Könyv 250,000	1332,000
133769 M	I	I32B	I32. Becsül 1582,000	2664,000
133800 M	I	I32B	I32. Becsül 0,000	394,000
133809 M	I	I32B	I32. Becsül 394,000	582,000
133820 M	U	2 u26b	U26. Könyv 0,000	188,0
133820 M	U	2 U27B	U27. Becsü 188,000	376,0
133821 M	I	I31B	I31. Könyv 0,000	188,000
133821 M	I	I32B	I32. Becsül 582,000	770,000
133826 M	F	1 f17b	F17. Könyv 0,000	394,0
133826 M	F	1 F18B	F18. Becsül 394,000	788,0
133827 M	I	I31B	I31. Könyv 188,000	582,000
133827 M	I	I32B	I32. Becsül 770,000	1164,000
134482 M	C	JOG	Jogi rendez	10
134482 M	C		Az ingatlan	Közút (Zártkert)



134482 M	C		Hrsz 1. celli	3510
134482 M	C		Hrsz 2. celli	2
134482 M	C		Az ingatlan	2065 Mány, Kismány d
134482 M	C		Adatfelfekt	2018.01.01
134482 M	C		Ut. változá:	2010.11.30
134482 M	C		Ingotlanjell	21125
134482 U	I			
134482 M	I	0 IN01	IN01. Térké	92
134482 M	I	0 I06	I06. Az inga	10
134482 M	I	0 I07	I07. Az inga	20
134482 M	I	0 I08B	I08. A földr	1512
134482 M	I	0 I09A	I09. A földr	10
134482 M	I	0 I09B	Adatközlő (	0723490
134482 M	I	0 I10	I10. A vagy	10
134482 M	I	0 I11	I11. Az inga	10
134482 M	I	0 I12	I12. A terül	0
134482 M	I	0 I13	I13. Műem	10
134482 M	I	0 I14	I14. A tulaj	10
134482 M	I	0 I15	I15. A tulaj	1993.10.20
134482 M	I	0 I27001A	I27.001. A f	10136
134482 M	I	0 I27001B	I27.001. A f	1512
134482 M	I	0 I27001C	I27.001. A f	1
134482 M	I	0 I27001D	I27.001. A f	1
134482 M	I	0 I33A	I33. Állagm	40
134482 M	I	0 I33B	I33. Állagm	50
134482 M	U	1 U01	U01. A közl	Zártkerti közút
134482 M	U	1 U02	U02. Rende	21125
134482 M	U	1 U07	U07. Burko	50
134482 M	U	1 U13	U13. Közvil	0
134482 M	U	1 U14	U14. Víztel	70
134482 M	U	1 U15	U15. Víztel	0
134482 M	U	1 U16	U16. Kiépít	0
134482 M	U	1 U17A	U17.1 Park	1
134482 U	U			
134482 M	U	2 UN01	Kiépítetlen	3.78
134482 M	U	2 U01	U01. A közl	Zártkerti közút
134482 M	U	2 U02	U02. Rende	21125
134482 M	U	2 U03	U03. Kezdő	Kismány felé
134482 M	U	2 U07	U07. Burko	50
134482 M	U	2 U08	U08. Kiépít	0.4
134482 M	U	2 U09A	U09.1. Kiép	1512
134482 M	U	2 U09B	U09.2. Egye	0
134482 M	U	2 U13	U13. Közvil	0
134482 M	U	2 U14	U14. Víztel	70
134482 M	U	2 U15	U15. Víztel	0
134482 M	U	2 U27A	U27. Becsü	2010
134482 M	U	2 U27B	U27. Becsü	500
134482 M	U	2 U28A	U28. Állagr	40
134482 M	U	2 U28B	U28. Állagr	50
134482 M	F	3 F01	F01. A földi	40

134482 M	F	3 F03B	F03. A földi	1512
134482 M	F	3 F04	F04. A terü	0
134482 M	F	3 F05	F05. A műv	210
134482 M	F	3 F07	F07. Beépít	10
134482 M	F	3 F09	F09. A terü	0
134482 M	F	3 F11	F11. Villany	10
134482 M	F	3 F12	F12. Ivóvíze	10
134482 M	F	3 F13	F13. Szenn	10
134482 M	F	3 F14	F14. Csapa	70
134482 M	F	3 F15	F15. Tűzivíz	10
134482 M	F	3 F16	F16. Gázell	10
134482 M	F	3 F18A	F18. Becsül	2010
134482 M	F	3 F18B	F18. Becsül	1317
134482 U	U			
134482 U	F			
134482 M	C		Hrsz 2. celli	2
134482 M	C		Az ingatlan	2065 Mány, Kismány d
134482 M	C		Adatfelfekt	2018.01.01
134482 M	C		Ut. változá	2010.11.30
134482 M	C		Ingatlanjell	21125
134482 U	I			
134482 M	I	0 IN01	IN01. Térké	92
134482 M	I	0 I06	I06. Az inga	10
134482 M	I	0 I07	I07. Az inga	20
134482 M	I	0 I08B	I08. A földr	1860
134482 M	I	0 I09A	I09. A földr	10
134482 M	I	0 I09B	Adatközlő (	0723490
134482 M	I	0 I10	I10. A vagy	10
134482 M	I	0 I11	I11. Az inga	10
134482 M	I	0 I12	I12. A terül	0
134482 M	I	0 I13	I13. Műem	10
134482 M	I	0 I14	I14. A tulaj	10
134482 M	I	0 I15	I15. A tulaj	1993.10.20
134482 M	I	0 I27001A	I27.001. A t	10136
134482 M	I	0 I27001B	I27.001. A t	1860
134482 M	I	0 I27001C	I27.001. A t	1
134482 M	I	0 I27001D	I27.001. A t	1
134482 M	I	0 I28A	I28. Vagyor	10
134482 M	I	0 I29A	I29. Üzeme	10
134482 M	I	0 I33A	I33. Állagm	40
134482 M	I	0 I33B	I33. Állagm	50
134482 U	F			
134482 M	F	1 F01	F01. A földi	40
134482 M	F	1 F03B	F03. A földi	1860
134482 M	F	1 F04	F04. A terü	0
134482 M	F	1 F05	F05. A műv	210
134482 M	F	1 F07	F07. Beépít	10
134482 M	F	1 F09	F09. A terü	0
134482 M	F	1 F11	F11. Villany	10
134482 M	F	1 F12	F12. Ivóvíze	10

134482 M	F	1 F13	F13. Szenny	10
134482 M	F	1 F14	F14. Csapa	70
134482 M	F	1 F15	F15. Tűzivíz	10
134482 M	F	1 F16	F16. Gázell	10
134482 M	F	1 F18A	F18. Becsül	2010
134482 M	F	1 F18B	F18. Becsül	1620
134482 M	C	JOG	Jogi rendez	10
134482 M	C		Az ingatlan	Közút (Zártkert)
134482 M	C		Hrsz 1. celli	3530
134482 M	U	2 UN01	Kiépítetlen	6.173
134482 M	U	2 U01	U01. A közl	Zártkerti közút
134482 M	U	2 U02	U02. Rendé	21125
134482 M	U	2 U03	U03. Kezdő	Alsóórs
134482 M	U	2 U07	U07. Burko	50
134482 M	U	2 U08	U08. Kiépít	0.53
134482 M	U	2 U09A	U09.1. Kiép	3272
134482 M	U	2 U09B	U09.2. Egye	0
134482 M	U	2 U13	U13. Közvil	0
134482 M	U	2 U14	U14. Víztel	70
134482 M	U	2 U27A	U27. Becsü	2010
134482 M	U	2 U27B	U27. Becsü	663
134482 M	U	2 U28A	U28. Állagr	40
134482 M	U	2 U28B	U28. Állagr	50
134482 U	U			
134482 M	C	JOG	Jogi rendez	10
134482 M	C		Az ingatlan	Erdő (Zártkert)
134482 M	C		Hrsz 1. celli	3629
134482 M	C		Az ingatlan	2065 Mány, Alsóórs
134482 M	C		Adatfelfekt	2018.01.01
134482 M	C		Ut. változá:	2010.11.30
134482 M	C		Ingatlanjell	00005
134482 U	I			
134482 M	I	0 IN01	IN01. Térké	74
134482 M	I	0 I06	I06. Az inga	10
134482 M	I	0 I07	I07. Az inga	20
134482 M	I	0 I08B	I08. A földr	227
134482 M	I	0 I09A	I09. A földr	10
134482 M	I	0 I09B	Adatközlő (	0723490
134482 M	I	0 I10	I10. A vagy	20
134482 M	I	0 I11	I11. Az inga	50
134482 M	I	0 I12	I12. A terül	0
134482 M	I	0 I13	I13. Műem	10
134482 M	I	0 I14	I14. A tulaj	10
134482 M	I	0 I15	I15. A tulaj	1993.10.20
134482 M	I	0 I27001A	I27.001. A t	10136
134482 M	I	0 I27001B	I27.001. A t	227
134482 M	I	0 I27001C	I27.001. A t	1
134482 M	I	0 I27001D	I27.001. A t	1
134482 M	I	0 I28A	I28. Vagyor	10
134482 M	I	0 I29A	I29. Üzeme	10

134482 M	I	0 I33A	I33. Állagm	10
134482 M	I	0 I33B	I33. Állagm	0
134482 U	F			
134482 M	F	1 F01	F01. A földi	10
134482 M	F	1 F02	F02. A műv	090
134482 M	F	1 F03B	F03. A földi	227
134482 M	F	1 F04	F04. A terü	0
134482 M	F	1 F07	F07. Beépít	10
134482 M	F	1 F09	F09. A terü	0
134482 M	F	1 F11	F11. Villany	10
134482 M	F	1 F12	F12. Ivóvíze	10
134482 M	F	1 F13	F13. Szenn	10
134482 M	F	1 F14	F14. Csapa	70
134482 M	F	1 F15	F15. Tűzivíz	10
134482 M	F	1 F16	F16. Gázell	10
134482 M	F	1 F18A	F18. Becsül	2010
134482 M	F	1 F18B	F18. Becsül	198
134482 M	U	2 UN01	Kiépítetlen	4.166
134482 M	U	2 U01	U01. A közl	Zártkerti közút
134482 M	U	2 U02	U02. Rende	21125
134482 M	U	2 U08	U08. Kiépít	0.3
134482 M	U	2 U09A	U09.1. Kiép	1250
134482 M	U	2 U09B	U09.2. Egy	0
134482 M	U	2 U13	U13. Közvil	0
134482 M	U	2 U14	U14. Víztel	70
134482 M	U	2 U27A	U27. Becsü	2010
134482 M	U	2 U27B	U27. Becsü	375
134482 M	U	2 U28A	U28. Állagr	40
134482 M	U	2 U28B	U28. Állagr	50
134482 M	F	1 F01	F01. A földi	10
134482 M	F	1 F02	F02. A műv	090
134482 M	F	1 F03B	F03. A földi	187
134482 M	F	1 F04	F04. A terü	0
134482 M	F	1 F07	F07. Beépít	10
134482 M	F	1 F09	F09. A terü	0
134482 M	F	1 F11	F11. Villany	10
134482 M	F	1 F12	F12. Ivóvíze	10
134482 M	F	1 F13	F13. Szenn	10
134482 M	F	1 F14	F14. Csapa	70
134482 M	F	1 F15	F15. Tűzivíz	10
134482 M	F	1 F16	F16. Gázell	10
134482 M	F	1 F18A	F18. Becsül	2010
134482 M	F	1 F18B	F18. Becsül	163
134482 U	U			
134482 M	C	JOG	Jogi rendez	10
134482 M	C		Az ingatlan	Közút (Zártkert)
134482 M	C		Hrsz 1. celli	3620
134482 M	C		Hrsz 2. celli	8
134482 M	C		Az ingatlan	2065 Mány, Alsóörs
134482 M	C		Adatfelfekt	2018.01.01

134482 M	C		Ut. változá:	2010.11.30
134482 M	C		Ingatlanjell	21125
134482 U	I			
134482 M	I	0 IN01	IN01. Térké	74
134482 M	I	0 I06	I06. Az inga	10
134482 M	I	0 I07	I07. Az inga	20
134482 M	I	0 I08B	I08. A földr	3272
134482 M	I	0 I09A	I09. A földr	10
134482 M	I	0 I09B	Adatközlő (	0723490
134482 M	I	0 I10	I10. A vagy	10
134482 M	I	0 I11	I11. Az inga	10
134482 M	I	0 I12	I12. A terül	0
134482 M	I	0 I13	I13. Műem	10
134482 M	I	0 I14	I14. A tulaj	10
134482 M	I	0 I15	I15. A tulaj	1993.10.20
134482 M	I	0 I27001A	I27.001. A t	10136
134482 M	I	0 I27001B	I27.001. A t	3272
134482 M	I	0 I27001C	I27.001. A t	1
134482 M	I	0 I27001D	I27.001. A t	1
134482 M	I	0 I33A	I33. Állagm	40
134482 M	I	0 I33B	I33. Állagm	50
134482 U	F			
134482 M	F	1 F01	F01. A földi	40
134482 M	F	1 F03B	F03. A földi	3272
134482 M	F	1 F04	F04. A terü	0
134482 M	F	1 F05	F05. A műv	210
134482 M	F	1 F07	F07. Beépít	10
134482 M	F	1 F09	F09. A terü	0
134482 M	F	1 F11	F11. Villany	10
134482 M	F	1 F12	F12. Ivóvíze	10
134482 M	F	1 F13	F13. Szenn	10
134482 M	F	1 F14	F14. Csapa	70
134482 M	F	1 F15	F15. Tűzivíz	10
134482 M	F	1 F16	F16. Gázell	10
134482 M	F	1 F18A	F18. Becsül	2010
134482 M	F	1 F18B	F18. Becsül	2850
134482 M	C	JOG	Jogi rendez	10
134482 M	C		Az ingatlan	Közút (Zártkert)
134482 M	C		Hrsz 1. cell	3634
134482 M	C		Hrsz 2. cell	2
134482 M	C		Az ingatlan	2065 Mány, Alsóörs
134482 M	C		Adatfelfekt	2018.01.01
134482 M	C		Ut. változá:	2010.11.30
134482 M	C		Ingatlanjell	21125
134482 U	I			
134482 M	I	0 IN01	IN01. Térké	74
134482 M	I	0 I06	I06. Az inga	10
134482 M	I	0 I07	I07. Az inga	20
134482 M	I	0 I08B	I08. A földr	1250
134482 M	I	0 I09A	I09. A földr	10

134482 M	I	0 I09B	Adatközlő (	0723490
134482 M	I	0 I10	I10. A vagy	10
134482 M	I	0 I11	I11. Az inga	10
134482 M	I	0 I12	I12. A terül	0
134482 M	I	0 I13	I13. Műem	10
134482 M	I	0 I14	I14. A tulaj	10
134482 M	I	0 I15	I15. A tulaj	1993.10.20
134482 M	I	0 I27001A	I27.001. A f	10136
134482 M	I	0 I27001B	I27.001. A f	1250
134482 M	I	0 I27001C	I27.001. A f	1
134482 M	I	0 I27001D	I27.001. A f	1
134482 M	I	0 I28A	I28. Vagyor	10
134482 M	I	0 I29A	I29. Üzeme	10
134482 M	I	0 I33A	I33. Állagm	40
134482 M	I	0 I33B	I33. Állagm	50
134482 U	F			
134482 M	F	1 F01	F01. A földi	40
134482 M	F	1 F03B	F03. A földi	1250
134482 M	F	1 F04	F04. A terü	0
134482 M	F	1 F05	F05. A műv	210
134482 M	F	1 F07	F07. Beépít	10
134482 M	F	1 F09	F09. A terü	0
134482 M	F	1 F11	F11. Villany	10
134482 M	F	1 F12	F12. Ivóvíze	10
134482 M	F	1 F13	F13. Szenn	10
134482 M	F	1 F14	F14. Csapa	70
134482 M	F	1 F15	F15. Tűzivíz	10
134482 M	F	1 F16	F16. Gázell	10
134482 M	F	1 F18A	F18. Becsül	2010
134482 M	F	1 F18B	F18. Becsül	1089
134482 U	U			
134482 M	U	2 UN01	Kiépítetlen	4.65
134482 M	U	2 U01	U01. A közl	Zártkerti közút
134482 M	U	2 U02	U02. Rende	21125
134482 M	U	2 U03	U03. Kezdc	Kismány felé
134482 M	U	2 U07	U07. Burko	50
134482 M	U	2 U08	U08. Kiépít	0.4
134482 M	U	2 U09A	U09.1. Kiép	1860
134482 M	U	2 U09B	U09.2. Egye	0
134482 M	U	2 U13	U13. Közvil	0
134482 M	U	2 U14	U14. Víztel	70
134482 M	U	2 U15	U15. Víztel	0
134482 M	U	2 U27A	U27. Becsü	2010
134482 M	U	2 U27B	U27. Becsü	500
134482 M	U	2 U28A	U28. Állagr	40
134482 M	U	2 U28B	U28. Állagr	50
134482 M	C	JOG	Jogi rendez	10
134482 M	C		Az ingatlan	Közút (Zártkert)
134482 M	C		Hrsz 1. celli	3531
134482 M	C		Hrsz 2. celli	2

134482	M	C		Az ingatlan	2065 Mány, Kismányi ú
134482	M	C		Adatfelfekt	2018.01.01
134482	M	C		Ut. változá:	2010.11.30
134482	M	C		Ingatlanjell	21125
134482	U	I			
134482	M	I	0 IN01	IN01. Térké	94
134482	M	I	0 I06	I06. Az inga	10
134482	M	I	0 I07	I07. Az inga	20
134482	M	I	0 I08B	I08. A földr	1160
134482	M	I	0 I09A	I09. A földr	10
134482	M	I	0 I09B	Adatközlő (	0723490
134482	M	I	0 I10	I10. A vagy	10
134482	M	I	0 I11	I11. Az inga	10
134482	M	I	0 I12	I12. A terül	0
134482	M	I	0 I13	I13. Műem	10
134482	M	I	0 I14	I14. A tulaj	10
134482	M	I	0 I15	I15. A tulaj	1993.10.20
134482	M	I	0 I27001A	I27.001. A t	10136
134482	M	I	0 I27001B	I27.001. A t	1160
134482	M	I	0 I27001C	I27.001. A t	1
134482	M	I	0 I27001D	I27.001. A t	1
134482	M	I	0 I27002A	I27.002. A t	10136
134482	M	I	0 I28A	I28. Vagyor	10
134482	M	I	0 I29A	I29. Üzeme	10
134482	M	I	0 I33A	I33. Állagm	40
134482	M	I	0 I33B	I33. Állagm	50
134482	U	F			
134482	M	F	1 F01	F01. A földi	40
134482	M	F	1 F03B	F03. A földi	1160
134482	M	F	1 F04	F04. A terü	0
134482	M	F	1 F05	F05. A műv	210
134482	M	F	1 F07	F07. Beépít	10
134482	M	F	1 F09	F09. A terü	0
134482	M	F	1 F11	F11. Villany	10
134482	M	F	1 F12	F12. Ivóvíze	10
134482	M	F	1 F13	F13. Szenn	10
134482	M	F	1 F14	F14. Csapa	70
134482	M	F	1 F15	F15. Tűzivíz	10
134482	M	F	1 F16	F16. Gázell	10
134482	M	F	1 F18A	F18. Becsül	2010
134482	M	F	1 F18B	F18. Becsül	1010
134482	U	U			
134482	M	U	2 UN01	Kiépitetlen	3.866
134482	M	U	2 U01	U01. A közl	Kismányi út (Zártkerti k
134482	M	U	2 U02	U02. Rende	21125
134482	M	U	2 U03	U03. Kezdc	Temető alatt
134482	M	U	2 U07	U07. Burko	50
134482	M	U	2 U08	U08. Kiépít	0.3
134482	M	U	2 U09A	U09.1. Kiép	1160
134482	M	U	2 U09B	U09.2. Egye	0

134482	M	U	2 U13	U13. Közvil	0
134482	M	U	2 U14	U14. Víztel	70
134482	M	U	2 U15	U15. Víztel	0
134482	M	U	2 U27A	U27. Becsü	2010
134482	M	U	2 U27B	U27. Becsü	375
134482	M	U	2 U28A	U28. Állagr	40
134482	M	U	2 U28B	U28. Állagr	50
134482	M	F	1 F01	F01. A földi	10
134482	M	F	1 F02	F02. A műv	040
134482	M	F	1 F03B	F03. A földi	820
134482	M	F	1 F04	F04. A terü	2
134482	M	F	1 F07	F07. Beépít	10
134482	M	F	1 F09	F09. A terü	0
134482	M	F	1 F11	F11. Villany	10
134482	M	F	1 F12	F12. Ivóvíze	10
134482	M	F	1 F13	F13. Szenn	10
134482	M	F	1 F14	F14. Csapa	70
134482	M	F	1 F15	F15. Tűzvíz	10
134482	M	F	1 F16	F16. Gázell	10
134482	M	F	1 F18A	F18. Becsül	2010
134482	M	F	1 F18B	F18. Becsül	238
134482	M	I	0 I01	I01. Térké	94
134482	M	I	0 I06	I06. Az inga	10
134482	M	I	0 I07	I07. Az inga	20
134482	M	I	0 I08B	I08. A földr	820
134482	M	I	0 I09A	I09. A földr	70
134482	M	I	0 I09B	Adatközlő (	0723490
134482	M	I	0 I10	I10. A vagy	20
134482	M	I	0 I11	I11. Az inga	50
134482	M	I	0 I12	I12. A terül	0
134482	M	I	0 I13	I13. Műem	10
134482	M	I	0 I14	I14. A tulaj	10
134482	M	I	0 I15	I15. A tulaj	1993.10.20
134482	M	I	0 I27001A	I27.001. A t	10136
134482	M	I	0 I27001C	I27.001. A t	4
134482	M	I	0 I27001D	I27.001. A t	12
134482	M	I	0 I27002A	I27.002. A t	11239
134482	M	I	0 I27002C	I27.002. A t	8
134482	M	I	0 I27002D	I27.002. A t	12
134482	M	I	0 I28A	I28. Vagyor	10
134482	M	I	0 I29A	I29. Üzeme	10
134482	M	I	0 I33A	I33. Állagm	10
134482	M	I	0 I33B	I33. Állagm	0
134482	M	I	0 COMM		Önkormányzati részará
134482	U	F			
134482	M	C	JOG	Jogi rendez	10
134482	M	C		Az ingatlan	Szóló (Közös tulajdon)
134482	M	C		Hrsz 1. celli	3537
134482	M	C		Az ingatlan	2065 Mány, Kismány d
134482	M	C		Adatfelfekt	2018.01.01



134482 M	C		Ut. változá:	2010.12.02
134482 M	C		Ingatlanjell	00005
134482 U	I			
134482 M	C	JOG	Jogi rendez	10
134482 M	C		Az ingatlan	Közút (Zártkert)
134482 M	C		Hrsz 1. cella	3594
134482 M	C		Hrsz 2. cella	2
134482 M	C		Az ingatlan	2065 Mány, Alsóörs
134482 M	C		Adatfelfekt	2018.01.01
134482 M	C		Ut. változá:	2010.11.30
134482 M	C		Ingatlanjell	21125
134482 M	I	0 IN01	IN01. Térké	74
134482 M	I	0 I06	I06. Az inga	10
134482 M	I	0 I07	I07. Az inga	20
134482 M	I	0 I08B	I08. A földr	2780
134482 M	I	0 I09A	I09. A földr	10
134482 M	I	0 I09B	Adatközlő (	0723490
134482 M	I	0 I10	I10. A vagy	10
134482 M	I	0 I11	I11. Az inga	10
134482 M	I	0 I12	I12. A terül	0
134482 M	I	0 I13	I13. Műem	10
134482 M	I	0 I14	I14. A tulaj	10
134482 M	I	0 I15	I15. A tulaj	1993.10.20
134482 M	I	0 I27001A	I27.001. A t	10136
134482 M	I	0 I27001B	I27.001. A t	2780
134482 M	I	0 I27001C	I27.001. A t	1
134482 M	I	0 I27001D	I27.001. A t	1
134482 M	I	0 I28A	I28. Vagyor	10
134482 M	I	0 I29A	I29. Üzeme	10
134482 M	I	0 I33A	I33. Állagm	40
134482 M	I	0 I33B	I33. Állagm	50
134482 U	I			
134482 U	F			
134482 M	F	1 F01	F01. A földi	40
134482 M	F	1 F03B	F03. A földi	2780
134482 M	F	1 F04	F04. A terü	0
134482 M	F	1 F05	F05. A műv	210
134482 M	F	1 F07	F07. Beépít	10
134482 M	F	1 F09	F09. A terü	0
134482 M	F	1 F11	F11. Villany	10
134482 M	F	1 F12	F12. Ivóvíze	10
134482 M	F	1 F13	F13. Szenn	10
134482 M	F	1 F14	F14. Csapa	70
134482 M	F	1 F15	F15. Tűzivíz	10
134482 M	F	1 F16	F16. Gázell	10
134482 M	F	1 F18A	F18. Becsül	2010
134482 M	F	1 F18B	F18. Becsül	2421
134482 M	U	2 UN01	Kiépítetlen	5.85
134482 M	U	2 U01	U01. A közl	Zártkerti közút
134482 M	U	2 U02	U02. Rende	21125

134482 M	U	2 U03	U03. Kezdő	Alsóórs
134482 M	U	2 U07	U07. Burko	50
134482 M	U	2 U08	U08. Kiépít	0.02
134482 M	U	2 U09A	U09.1. Kiép	117
134482 M	U	2 U09B	U09.2. Egye	0
134482 M	U	2 U13	U13. Közvil	0
134482 M	U	2 U14	U14. Víztel	70
134482 M	U	2 U15	U15. Víztel	0
134482 M	U	2 U27A	U27. Becsü	2010
134482 M	U	2 U27B	U27. Becsü	25
134482 M	U	2 U28A	U28. Állagr	40
134482 M	U	2 U28B	U28. Állagr	50
134482 M	F	1 F01	F01. A földi	40
134482 M	F	1 F03B	F03. A földi	117
134482 M	F	1 F04	F04. A terü	0
134482 M	F	1 F05	F05. A műv	210
134482 M	F	1 F07	F07. Beépít	10
134482 M	F	1 F09	F09. A terü	0
134482 M	F	1 F11	F11. Villany	10
134482 M	F	1 F12	F12. Ivóvíze	10
134482 M	F	1 F13	F13. Szenn	10
134482 M	F	1 F14	F14. Csapa	70
134482 M	F	1 F15	F15. Tűzvíz	10
134482 M	F	1 F16	F16. Gázell	10
134482 M	F	1 F18A	F18. Becsül	2010
134482 M	F	1 F18B	F18. Becsül	102
134482 U	U			
134482 M	C	JOG	Jogi rendez	10
134482 M	C		Az ingatlan	Erdő (Zártkert)
134482 M	C		Hrsz 1. cell	3631
134482 M	C		Az ingatlan	2065 Mány, Alsóórs
134482 M	C		Adatfelfekt	2018.01.01
134482 M	C		Ut. változá	2010.11.30
134482 M	C		Ingtalanjell	00005
134482 U	I			
134482 M	I	0 IN01	IN01. Térké	67
134482 M	I	0 I06	I06. Az inga	10
134482 M	I	0 I07	I07. Az inga	20
134482 M	I	0 I08B	I08. A földr	187
134482 M	I	0 I09A	I09. A földr	10
134482 M	I	0 I09B	Adatközlő (	0723490
134482 M	I	0 I10	I10. A vagy	20
134482 M	I	0 I11	I11. Az inga	50
134482 M	I	0 I12	I12. A terül	0
134482 M	I	0 I13	I13. Műem	10
134482 M	I	0 I14	I14. A tulaj	10
134482 M	I	0 I15	I15. A tulaj	1993.10.20
134482 M	I	0 I27001A	I27.001. A t	10136
134482 M	I	0 I27001B	I27.001. A t	187
134482 M	I	0 I27001C	I27.001. A t	1

134482 M	I	0 I27001D	I27.001. A t	1
134482 M	I	0 I33A	I33. Állagm	10
134482 M	I	0 I33B	I33. Állagm	0
134482 U	F			
134482 M	C	JOG	Jogi rendez	10
134482 M	C		Az ingatlan	Közút (Zártkert)
134482 M	C		Hrsz 1. celli	3719
134482 M	C		Hrsz 2. celli	2
134482 M	C		Az ingatlan	2065 Mány, Alsóórs
134482 M	C		Adatfelfekt	2018.01.01
134482 M	C		Ut. változá:	2010.11.30
134482 M	C		Ingatlanjell	21125
134482 U	I			
134482 M	I	0 IN01	IN01. Térké	74
134482 M	I	0 I06	I06. Az inga	10
134482 M	I	0 I07	I07. Az inga	20
134482 M	I	0 I08B	I08. A földr	117
134482 M	I	0 I09A	I09. A földr	10
134482 M	I	0 I09B	Adatközlő (	0723490
134482 M	I	0 I10	I10. A vagy	10
134482 M	I	0 I11	I11. Az inga	10
134482 M	I	0 I12	I12. A terül	0
134482 M	I	0 I13	I13. Műem	10
134482 M	I	0 I14	I14. A tulaj	20
134482 M	I	0 I15	I15. A tulaj	2000.04.11
134482 M	I	0 I27001A	I27.001. A t	10136
134482 M	I	0 I27001B	I27.001. A t	117
134482 M	I	0 I27001C	I27.001. A t	1
134482 M	I	0 I27001D	I27.001. A t	1
134482 M	I	0 I28A	I28. Vagyor	10
134482 M	I	0 I29A	I29. Üzeme	10
134482 M	I	0 I33A	I33. Állagm	40
134482 M	I	0 I33B	I33. Állagm	50
134482 U	F			
134482 M	U	2 UN01	Kiépítetlen	10.45
134482 M	U	2 U01	U01. A közl	Zártkerti közút
134482 M	U	2 U02	U02. Rende	21125
134482 M	U	2 U03	U03. Kezdő	Alsóórs
134482 M	U	2 U07	U07. Burko	50
134482 M	U	2 U08	U08. Kiépít	0.3
134482 M	U	2 U09A	U09.1. Kiép	3135
134482 M	U	2 U09B	U09.2. Egy	0
134482 M	U	2 U13	U13. Közvil	0
134482 M	U	2 U14	U14. Víztel	70
134482 M	U	2 U27A	U27. Becsü	2010
134482 M	U	2 U27B	U27. Becsü	375
134482 M	U	2 U28A	U28. Állagr	40
134482 M	U	2 U28B	U28. Állagr	50
134482 U	U			
134482 M	U	2 UN01	Kiépítetlen	4.633

134482	M	U	2 U01	U01. A közl	Zártkerti közút
134482	M	U	2 U02	U02. Rendé	21125
134482	M	U	2 U03	U03. Kezdő	Mány felől az első bejá
134482	M	U	2 U07	U07. Burko	50
134482	M	U	2 U08	U08. Kiépít	0.6
134482	M	U	2 U09A	U09.1. Kiép	2780
134482	M	U	2 U09B	U09.2. Egye	0
134482	M	U	2 U13	U13. Közvil	0
134482	M	U	2 U14	U14. Víztel	70
134482	M	U	2 U15	U15. Víztel	0
134482	M	U	2 U27A	U27. Becsü	2010
134482	M	U	2 U27B	U27. Becsü	750
134482	M	U	2 U28A	U28. Állagr	40
134482	M	U	2 U28B	U28. Állagr	50
134482	M	C	JOG	Jogi rendez	10
134482	M	C		Az ingatlan	Volt szeméttel (Reku
134482	U	I			
134482	M	C		Hrsz 1. celli	3484
134482	M	C		Az ingatlan	2065 Mány, Szeméttel
134482	M	C		Adatfelfekt	2018.01.01
134482	M	C		Ut. változá:	2010.12.02
134482	M	C		Ingatlanjell	00001
134482	M	I	0 IN01	IN01. Térké	94
134482	M	I	0 I06	I06. Az inga	10
134482	M	I	0 I07	I07. Az inga	20
134482	M	I	0 I08B	I08. A földr	3317
134482	M	I	0 I09A	I09. A földr	10
134482	M	I	0 I09B	Adatközlő (	0723490
134482	M	I	0 I10	I10. A vagy	10
134482	M	I	0 I11	I11. Az inga	30
134482	M	I	0 I12	I12. A terül	0
134482	M	I	0 I13	I13. Műem	10
134482	M	I	0 I14	I14. A tulaj	10
134482	M	I	0 I15	I15. A tulaj	1993.10.20
134482	M	I	0 I27001A	I27.001. A t	10136
134482	M	I	0 I27001B	I27.001. A t	3317
134482	M	I	0 I27001C	I27.001. A t	1
134482	M	I	0 I27001D	I27.001. A t	1
134482	M	I	0 I28A	I28. Vagyor	10
134482	M	I	0 I29A	I29. Üzeme	10
134482	M	I	0 I33A	I33. Állagm	10
134482	M	I	0 I33B	I33. Állagm	0
134482	U	F			
134482	M	F	1 F01	F01. A földi	40
134482	M	F	1 F03B	F03. A földi	3317
134482	M	F	1 F04	F04. A terü	0
134482	M	F	1 F05	F05. A műv	210
134482	M	F	1 F07	F07. Beépít	10
134482	M	F	1 F09	F09. A terü	0
134482	M	F	1 F11	F11. Villany	10

134482 M	F	1 F12	F12. Ivóvíze	10
134482 M	F	1 F13	F13. Szenny	10
134482 M	F	1 F14	F14. Csapa	70
134482 M	F	1 F15	F15. Tűzivíz	10
134482 M	F	1 F16	F16. Gázell	10
134482 M	F	1 F18A	F18. Becsül	2010
134482 M	F	1 F18B	F18. Becsül	2889
134482 M	F	1 F03B	F03. A földi	3135
134482 M	F	1 F04	F04. A terü	0
134482 M	F	1 F05	F05. A műv	210
134482 M	F	1 F07	F07. Beépít	10
134482 M	F	1 F09	F09. A terü	0
134482 M	F	1 F11	F11. Villany	10
134482 M	F	1 F12	F12. Ivóvíze	10
134482 M	F	1 F13	F13. Szenny	10
134482 M	F	1 F14	F14. Csapa	70
134482 M	F	1 F15	F15. Tűzivíz	10
134482 M	F	1 F16	F16. Gázell	10
134482 M	F	1 F18A	F18. Becsül	2010
134482 M	F	1 F18B	F18. Becsül	2731
134482 U	U			
134482 M	C	JOG	Jogi rendez	10
134482 M	C		Az ingatlan	Közút (Zártkert)
134482 M	C		Hrsz 1. celli	3687
134482 M	C		Hrsz 2. celli	2
134482 M	C		Az ingatlan	2065 Mány, Alsóörs
134482 M	C		Adatfelfekt	2018.01.01
134482 M	C		Ut. változá:	2010.11.30
134482 M	C		Ingatlanjell	21125
134482 U	I			
134482 M	I	0 IN01	IN01. Térké	74
134482 M	I	0 I06	I06. Az inga	10
134482 M	I	0 I07	I07. Az inga	20
134482 M	I	0 I08B	I08. A földr	3135
134482 M	I	0 I09A	I09. A földr	10
134482 M	I	0 I09B	Adatközlő (	0723490
134482 M	I	0 I10	I10. A vagy	10
134482 M	I	0 I11	I11. Az inga	10
134482 M	I	0 I12	I12. A terül	0
134482 M	I	0 I13	I13. Műem	10
134482 M	I	0 I14	I14. A tulaj	10
134482 M	I	0 I15	I15. A tulaj	1993.10.20
134482 M	I	0 I27001A	I27.001. A t	10136
134482 M	I	0 I27001B	I27.001. A t	3135
134482 M	I	0 I27001C	I27.001. A t	1
134482 M	I	0 I27001D	I27.001. A t	1
134482 M	I	0 I28A	I28. Vagyor	10
134482 M	I	0 I29A	I29. Üzeme	10
134482 M	I	0 I33A	I33. Állagm	40
134482 M	I	0 I33B	I33. Állagm	50

134482 U	F				
134482 M	F	1 F01	F01. A földi	40	
134497 M	I	I32B	I32. Becsült 0,000	2731,000	
134500 M	I	I32B	I32. Becsült 2731,000	3106,000	
134503 M	U	2 u26b	U26. Könyv 0,000	375,0	
134503 M	U	2 U27B	U27. Becsü 375,000	750,0	
134504 M	I	I31B	I31. Könyv 0,000	375,000	
134504 M	I	I32B	I32. Becsült 3106,000	3481,000	
134506 M	F	1 f17b	F17. Könyv 0,000	2731,0	
134506 M	F	1 F18B	F18. Becsül 2731,000	5462,0	
134507 M	I	I31B	I31. Könyv 375,000	3106,000	
134507 M	I	I32B	I32. Becsült 3481,000	6212,000	
134516 M	I	I32B	I32. Becsült 0,000	102,000	
134520 M	I	I32B	I32. Becsült 102,000	127,000	
134526 M	U	2 u26b	U26. Könyv 0,000	25,0	
134526 M	U	2 U27B	U27. Becsü 25,000	50,0	
134527 M	I	I31B	I31. Könyv 0,000	25,000	
134527 M	I	I32B	I32. Becsült 127,000	152,000	
134528 M	F	1 f17b	F17. Könyv 0,000	102,0	
134528 M	F	1 F18B	F18. Becsül 102,000	204,0	
134529 M	I	I31B	I31. Könyv 25,000	127,000	
134529 M	I	I32B	I32. Becsült 152,000	254,000	
134540 M	I	I32B	I32. Becsült 0,000	163,000	
134543 M	F	1 f17b	F17. Könyv 0,000	163,0	
134543 M	F	1 F18B	F18. Becsül 163,000	326,0	
134544 M	I	I31B	I31. Könyv 0,000	163,000	
134544 M	I	I32B	I32. Becsült 163,000	326,000	
134547 M	I	I32B	I32. Becsült 0,000	1089,000	
134550 M	I	I32B	I32. Becsült 1089,000	1464,000	
134551 M	U	2 u26b	U26. Könyv 0,000	375,0	
134551 M	U	2 U27B	U27. Becsü 375,000	750,0	
134552 M	I	I31B	I31. Könyv 0,000	375,000	
134552 M	I	I32B	I32. Becsült 1464,000	1839,000	
134553 M	F	1 f17b	F17. Könyv 0,000	1089,0	
134553 M	F	1 F18B	F18. Becsül 1089,000	2178,0	
134554 M	I	I31B	I31. Könyv 375,000	1464,000	
134554 M	I	I32B	I32. Becsült 1839,000	2928,000	
134558 M	I	I32B	I32. Becsült 0,000	2850,000	
134559 M	I	I32B	I32. Becsült 2850,000	3513,000	
134560 M	U	2 u26b	U26. Könyv 0,000	663,0	
134560 M	U	2 U27B	U27. Becsü 663,000	1326,0	
134561 M	I	I31B	I31. Könyv 0,000	663,000	
134561 M	I	I32B	I32. Becsült 3513,000	4176,000	
134562 M	F	1 f17b	F17. Könyv 0,000	2850,0	
134562 M	F	1 F18B	F18. Becsül 2850,000	5700,0	
134563 M	I	I31B	I31. Könyv 663,000	3513,000	
134563 M	I	I32B	I32. Becsült 4176,000	7026,000	
134568 M	I	I32B	I32. Becsült 0,000	198,000	
134569 M	F	1 f17b	F17. Könyv 0,000	198,0	
134569 M	F	1 F18B	F18. Becsül 198,000	396,0	

134570 M	I	I31B	I31. Könyv 0,000	198,000
134570 M	I	I32B	I32. Becsült 198,000	396,000
134576 M	I	I32B	I32. Becsült 0,000	1620,000
134577 M	I	I32B	I32. Becsült 1620,000	2120,000
134580 M	U	2 u26b	U26. Könyv 0,000	500,0
134580 M	U	2 U27B	U27. Becsü 500,000	1000,0
134581 M	I	I31B	I31. Könyv 0,000	500,000
134581 M	I	I32B	I32. Becsült 2120,000	2620,000
134587 M	F	1 f17b	F17. Könyv 0,000	1620,0
134587 M	F	1 F18B	F18. Becsül 1620,000	3240,0
134588 M	I	I31B	I31. Könyv 500,000	2120,000
134588 M	I	I32B	I32. Becsült 2620,000	4240,000
134596 M	I	I32B	I32. Becsült 0,000	1010,000
134599 M	I	I32B	I32. Becsült 1010,000	1385,000
134600 M	U	2 u26b	U26. Könyv 0,000	375,0
134600 M	U	2 U27B	U27. Becsü 375,000	750,0
134601 M	I	I31B	I31. Könyv 0,000	375,000
134601 M	I	I32B	I32. Becsült 1385,000	1760,000
134603 M	F	1 f17b	F17. Könyv 0,000	1010,0
134603 M	F	1 F18B	F18. Becsül 1010,000	2020,0
134604 M	I	I31B	I31. Könyv 375,000	1385,000
134604 M	I	I32B	I32. Becsült 1760,000	2770,000
134611 M	I	I32B	I32. Becsült 0,000	238,000
134612 M	F	1 f17b	F17. Könyv 0,000	238,0
134612 M	F	1 F18B	F18. Becsül 238,000	476,0
134613 M	I	I31B	I31. Könyv 0,000	238,000
134613 M	I	I32B	I32. Becsült 238,000	476,000
134621 M	I	I32B	I32. Becsült 0,000	2421,000
134633 M	I	I32B	I32. Becsült 2421,000	3171,000
134637 M	U	2 u26b	U26. Könyv 0,000	750,0
134637 M	U	2 U27B	U27. Becsü 750,000	1500,0
134638 M	I	I31B	I31. Könyv 0,000	750,000
134638 M	I	I32B	I32. Becsült 3171,000	3921,000
134639 M	F	1 f17b	F17. Könyv 0,000	2421,0
134639 M	F	1 F18B	F18. Becsül 2421,000	4842,0
134640 M	I	I31B	I31. Könyv 750,000	3171,000
134640 M	I	I32B	I32. Becsült 3921,000	6342,000
134694 M	I	I32B	I32. Becsült 0,000	2889,000
134697 M	F	1 f17b	F17. Könyv 0,000	2889,0
134697 M	F	1 F18B	F18. Becsül 2889,000	5778,0
134698 M	I	I31B	I31. Könyv 0,000	2889,000
134698 M	I	I32B	I32. Becsült 2889,000	5778,000
134705 M	I	I32B	I32. Becsült 0,000	500,000
134709 M	I	I32B	I32. Becsült 500,000	1817,000
134714 M	F	3 f17b	F17. Könyv 0,000	1317,0
134714 M	F	3 F18B	F18. Becsül 1317,000	2634,0
134715 M	I	I31B	I31. Könyv 0,000	1317,000
134715 M	I	I32B	I32. Becsült 1817,000	3134,000
134717 M	U	2 u26b	U26. Könyv 0,000	500,0
134717 M	U	2 U27B	U27. Becsü 500,000	1000,0

134718	M	I	I31B	I31. Könyv	1317,000	1817,000
134718	M	I	I32B	I32. Becsült	3134,000	3634,000
134867	M	C	JOG	Jogi rendez		10
134867	M	C		Az ingatlan		Kert (Zártkert)
134867	M	C		Hrsz 1. cella		3388
134867	M	C		Az ingatlan		2065 Máty, Szél utca
134867	M	C		Adatfelfekt		2018.01.01
134867	M	C		Ut. változá		2010.11.30
134867	M	C		Ingotlanjell		00005
134867	M	I	0 IN01	IN01. Térké		92
134867	M	I	0 I06	I06. Az inga		10
134867	M	I	0 I07	I07. Az inga		20
134867	M	I	0 I08B	I08. A földr		1273
134867	M	I	0 I09A	I09. A földr		10
134867	M	I	0 I09B	Adatközlő (		0723490
134867	M	I	0 I10	I10. A vagy		20
134867	M	I	0 I11	I11. Az inga		50
134867	M	I	0 I12	I12. A terül		0
134867	M	I	0 I13	I13. Műem		10
134867	M	I	0 I14	I14. A tulaj		10
134867	M	I	0 I15	I15. A tulaj		1993.10.20
134867	M	I	0 I27001A	I27.001. A t		10136
134867	M	I	0 I27001B	I27.001. A t		1273
134867	M	I	0 I27001C	I27.001. A t		1
134867	M	I	0 I27001D	I27.001. A t		1
134867	M	I	0 I28A	I28. Vagyor		10
134867	M	I	0 I29A	I29. Üzeme		10
134867	M	I	0 I33A	I33. Állagm		10
134867	M	I	0 I33B	I33. Állagm		0
134867	U	F				
134867	M	F	1 F01	F01. A földi		10
134867	M	F	1 F03B	F03. A földi		1273
134867	M	F	1 F04	F04. A terü		2
134867	M	F	1 F07	F07. Beépít		10
134867	M	F	1 F09	F09. A terü		0
134867	M	F	1 F11	F11. Villany		10
134867	M	F	1 F12	F12. Ivóvíze		10
134867	M	F	1 F13	F13. Szenn		10
134867	M	F	1 F14	F14. Csapa		70
134867	M	F	1 F15	F15. Tűzvíz		10
134867	M	F	1 F16	F16. Gázell		10
134867	M	F	1 F18A	F18. Becsül		2010
134867	M	F	1 F18B	F18. Becsül		1109
134867	U	I				
134867	M	F	1 F01	F01. A földi		10
134867	M	F	1 F03B	F03. A földi		972
134867	M	F	1 F04	F04. A terü		2
134867	M	F	1 F07	F07. Beépít		10
134867	M	F	1 F09	F09. A terü		0
134867	M	F	1 F11	F11. Villany		10



134867	M	F	1 F12	F12. Ivóvíze	10
134867	M	F	1 F13	F13. Szenny	10
134867	M	F	1 F14	F14. Csapa	70
134867	M	F	1 F15	F15. Tűzvíz	10
134867	M	F	1 F16	F16. Gázell	10
134867	M	F	1 F18A	F18. Becsül	2010
134867	M	F	1 F18B	F18. Becsül	847
134867	U	U			
134867	M	U	2 UN01	Kiépítetlen	3.156
134867	M	U	2 U01	U01. A közl	Zártkerti közút
134867	M	U	2 U02	U02. Rende	21125
134867	M	U	2 U03	U03. Kezdc	Szél utca-Fixi dűlő közc
134867	M	U	2 U07	U07. Burko	50
134867	M	U	2 U08	U08. Kiépít	0.3
134867	M	U	2 U09A	U09.1. Kiép	947
134867	M	U	2 U09B	U09.2. Egye	0
134867	M	U	2 U13	U13. Közvil	0
134867	M	U	2 U14	U14. Víztel	70
134867	M	U	2 U15	U15. Víztel	0
134867	M	U	2 U27A	U27. Becsü	2010
134867	M	U	2 U27B	U27. Becsü	375
134867	M	U	2 U28A	U28. Állagr	40
134867	M	U	2 U28B	U28. Állagr	50
134867	M	F	1 F09	F09. A terü	0
134867	M	F	1 F11	F11. Villany	20
134867	M	F	1 F12	F12. Ivóvíze	30
134867	M	F	1 F13	F13. Szenny	10
134867	M	F	1 F14	F14. Csapa	70
134867	M	F	1 F15	F15. Tűzvíz	10
134867	M	F	1 F16	F16. Gázell	10
134867	M	F	1 F18A	F18. Becsül	2010
134867	M	F	1 F18B	F18. Becsül	825
134867	M	C	JOG	Jogi rendez	10
134867	M	C		Az ingatlan	Szél utca (Zártkert)
134867	M	C		Hrsz 1. celli	3412
134867	M	C		Az ingatlan	2065 Mány, Szél utca
134867	M	C		Adatfelfekt	2018.01.01
134867	M	C		Ut. változá:	2012.07.01
134867	M	C		Ingatlanjell	21125
134867	U	I			
134867	M	I	0 IN01	IN01. Térké	92
134867	M	I	0 I06	I06. Az inga	10
134867	M	I	0 I07	I07. Az inga	20
134867	M	I	0 I08B	I08. A földr	947
134867	M	I	0 I09A	I09. A földr	10
134867	M	I	0 I09B	Adatközlő (	0723490
134867	M	I	0 I10	I10. A vagy	10
134867	M	I	0 I11	I11. Az inga	10
134867	M	I	0 I12	I12. A terül	0
134867	M	I	0 I13	I13. Műem	10

134867 M	I	0 I14	I14. A tulaj	10
134867 M	I	0 I15	I15. A tulaj	1993.10.20
134867 M	I	0 I27001A	I27.001. A f	10136
134867 M	I	0 I27001B	I27.001. A f	947
134867 M	I	0 I27001C	I27.001. A f	1
134867 M	I	0 I27001D	I27.001. A f	1
134867 M	I	0 I28A	I28. Vagyor	10
134867 M	I	0 I29A	I29. Üzeme	10
134867 M	I	0 I33A	I33. Állagm	40
134867 M	I	0 I33B	I33. Állagm	50
134867 U	F			
134867 M	F	1 F01	F01. A földi	40
134867 M	F	1 F02	F02. A műv	110
134867 M	F	1 F03B	F03. A földi	947
134867 M	F	1 F04	F04. A terü	0
134867 M	F	1 F05	F05. A műv	210
134867 M	F	1 F07	F07. Beépít	10
134867 M	I	0 I15	I15. A tulaj	1993.10.20
134867 M	I	0 I27001A	I27.001. A f	10136
134867 M	I	0 I27001B	I27.001. A f	972
134867 M	I	0 I27001C	I27.001. A f	1
134867 M	I	0 I27001D	I27.001. A f	1
134867 M	I	0 I28A	I28. Vagyor	10
134867 M	I	0 I29A	I29. Üzeme	10
134867 M	I	0 I33A	I33. Állagm	10
134867 M	I	0 I33B	I33. Állagm	0
134867 U	F			
134867 M	C	JOG	Jogi rendez	10
134867 M	C		Az ingatlan	Kert (Zártkert)
134867 M	C		Hrsz 1. celli	3411
134867 M	C		Hrsz 2. celli	2
134867 M	C		Az ingatlan	2065 Mány, Fixi dűlő
134867 M	C		Adatfelfekt	2018.01.01
134867 M	C		Ut. változá:	2010.11.30
134867 M	C		Ingatlanjell	00005
134867 U	I			
134867 M	I	0 IN01	IN01. Térké	101
134867 M	I	0 I06	I06. Az inga	10
134867 M	I	0 I07	I07. Az inga	20
134867 M	I	0 I08B	I08. A földr	972
134867 M	I	0 I09A	I09. A földr	10
134867 M	I	0 I09B	Adatközlő (	0723490
134867 M	I	0 I10	I10. A vagy	20
134867 M	I	0 I11	I11. Az inga	50
134867 M	I	0 I12	I12. A terül	0
134867 M	I	0 I13	I13. Műem	10
134867 M	I	0 I14	I14. A tulaj	10
134867 M	C	JOG	Jogi rendez	10
134867 M	C		Az ingatlan	Kert (Zártkert)
134867 M	C		Hrsz 1. celli	3453

134867 M	C		Az ingatlan	2065 Mány, Fixi dűlő
134867 M	C		Adatfelfekt	2018.01.01
134867 M	C		Ut. változá:	2010.11.30
134867 M	C		Ingotlanjell	00005
134867 U	I			
134867 M	I	0 IN01	IN01. Térké	101
134867 M	I	0 I06	I06. Az inga	10
134867 M	I	0 I07	I07. Az inga	20
134867 M	I	0 I08B	I08. A földr	865
134867 M	I	0 I09A	I09. A földr	10
134867 M	I	0 I09B	Adatközlő (	0723490
134867 M	I	0 I10	I10. A vagy	20
134867 M	I	0 I11	I11. Az inga	50
134867 M	I	0 I12	I12. A terül	0
134867 M	I	0 I13	I13. Műem	10
134867 M	I	0 I14	I14. A tulaj	10
134867 M	I	0 I15	I15. A tulaj	1993.10.20
134867 M	I	0 I27001A	I27.001. A t	10136
134867 M	I	0 I27001B	I27.001. A t	865
134867 M	I	0 I27001C	I27.001. A t	1
134867 M	I	0 I27001D	I27.001. A t	1
134867 M	I	0 I28A	I28. Vagyor	10
134867 M	I	0 I29A	I29. Üzeme	10
134867 M	I	0 I33A	I33. Állagm	10
134867 M	I	0 I33B	I33. Állagm	0
134867 M	F	1 F01	F01. A földi	10
134867 M	F	1 F02	F02. A műv	050
134867 M	F	1 F03B	F03. A földi	865
134867 M	F	1 F04	F04. A terü	2
134867 M	F	1 F07	F07. Beépít	10
134867 M	F	1 F09	F09. A terü	0
134867 M	F	1 F11	F11. Villany	10
134867 M	F	1 F12	F12. Ivóvíze	10
134867 M	F	1 F13	F13. Szenn	10
134867 M	F	1 F14	F14. Csapa	70
134867 M	F	1 F15	F15. Tűzivíz	10
134867 M	F	1 F16	F16. Gázell	10
134867 M	F	1 F18A	F18. Becsül	2010
134867 M	F	1 F18B	F18. Becsül	753
134867 U	F			
134867 M	I	0 IN01	IN01. Térké	94
134867 M	I	0 I06	I06. Az inga	10
134867 M	I	0 I07	I07. Az inga	20
134867 M	I	0 I08B	I08. A földr	747
134867 M	I	0 I09A	I09. A földr	10
134867 M	I	0 I09B	Adatközlő (	0723490
134867 M	I	0 I10	I10. A vagy	10
134867 M	I	0 I11	I11. Az inga	30
134867 M	I	0 I12	I12. A terül	0
134867 M	I	0 I13	I13. Műem	10

134867	M	I	0 I14	I14. A tulaj	10
134867	M	I	0 I15	I15. A tulaj	1993.10.20
134867	M	I	0 I27001A	I27.001. A t	10136
134867	M	I	0 I27001B	I27.001. A t	747
134867	M	I	0 I27001C	I27.001. A t	1
134867	M	I	0 I27001D	I27.001. A t	1
134867	M	I	0 I28A	I28. Vagyor	10
134867	M	I	0 I29A	I29. Üzeme	10
134867	M	I	0 I33A	I33. Állagm	10
134867	M	I	0 I33B	I33. Állagm	0
134867	U	F			
134867	M	F	1 F01	F01. A földi	10
134867	M	F	1 F02	F02. A műv	090
134867	M	F	1 F03B	F03. A földi	747
134867	M	F	1 F04	F04. A terü	0
134867	M	F	1 F07	F07. Beépít	10
134867	M	F	1 F09	F09. A terü	0
134867	M	F	1 F11	F11. Villany	10
134867	M	F	1 F12	F12. Ivóvíze	10
134867	M	F	1 F13	F13. Szenn	10
134867	M	F	1 F14	F14. Csapa	70
134867	M	F	1 F15	F15. Tűzvíz	10
134867	M	F	1 F16	F16. Gázell	10
134867	M	F	1 F18A	F18. Becsül	2010
134867	M	F	1 F18B	F18. Becsül	651
134867	M	C	JOG	Jogi rendez	10
134867	M	C		Az ingatlan	Szőlő és kert (Zártkert)
134867	M	C		Hrsz 1. celli	3375
134867	M	C		Az ingatlan	2065 Mány, Jató dűlő
134867	M	C		Adatfelfekt	2018.01.01
134867	M	C		Ut. változá:	2010.11.30
134867	M	C		Ingatlanjell	00005
134867	U	I			
134867	M	I	0 IN01	IN01. Térké	92
134867	M	I	0 I06	I06. Az inga	10
134867	M	I	0 I07	I07. Az inga	20
134867	M	I	0 I08B	I08. A földr	922
134867	M	I	0 I09A	I09. A földr	10
134867	M	I	0 I09B	Adatközlő (	0723490
134867	M	I	0 I10	I10. A vagy	20
134867	M	I	0 I11	I11. Az inga	50
134867	M	I	0 I12	I12. A terül	0
134867	M	I	0 I13	I13. Műem	10
134867	M	I	0 I14	I14. A tulaj	10
134867	M	I	0 I15	I15. A tulaj	1993.10.20
134867	M	I	0 I27001A	I27.001. A t	10136
134867	M	I	0 I27001B	I27.001. A t	922
134867	M	I	0 I27001C	I27.001. A t	1
134867	M	I	0 I27001D	I27.001. A t	1
134867	M	I	0 I28A	I28. Vagyor	10

134867 M	I	0 I29A	I29. Üzeme	10
134867 M	I	0 I33A	I33. Állagm	10
134867 M	I	0 I33B	I33. Állagm	0
134867 U	F			
134867 M	C	JOG	Jogi rendez	10
134867 M	C		Az ingatlan	Erdő (Szeméttelep mel
134867 M	C		Hrsz 1. celli	3481
134867 M	C		Hrsz 2. celli	2
134867 M	C		Az ingatlan	2065 Mány, Szeméttel
134867 M	C		Adatfelfekt	2018.01.01
134867 M	C		Ut. változá:	2010.12.02
134867 M	C		Ingatlanjell	00001
134867 U	I			
134867 M	F	1 F01	F01. A földi	10
134867 M	F	1 F02	F02. A műv	040
134867 M	F	1 F03B	F03. A földi	440
134867 M	F	1 F04	F04. A terü	2
134867 M	F	1 F07	F07. Beépít	10
134867 M	F	1 F09	F09. A terü	0
134867 M	F	1 F11	F11. Villany	10
134867 M	F	1 F12	F12. Ivóvíze	10
134867 M	F	1 F13	F13. Szenn	10
134867 M	F	1 F14	F14. Csapa	70
134867 M	F	1 F15	F15. Tűzivíz	10
134867 M	F	1 F16	F16. Gázell	10
134867 M	F	1 F18A	F18. Becsül	2010
134867 M	F	1 F18B	F18. Becsül	383
134867 U	F			
134867 M	F	2 F01	F01. A földi	10
134867 M	F	2 F02	F02. A műv	050
134867 M	F	2 F03B	F03. A földi	482
134867 M	F	2 F04	F04. A terü	1
134867 M	F	2 F07	F07. Beépít	10
134867 M	F	2 F09	F09. A terü	0
134867 M	F	2 F11	F11. Villany	10
134867 M	F	2 F12	F12. Ivóvíze	10
134867 M	F	2 F13	F13. Szenn	10
134867 M	F	2 F14	F14. Csapa	70
134867 M	F	2 F15	F15. Tűzivíz	10
134867 M	F	2 F16	F16. Gázell	10
134867 M	F	2 F18A	F18. Becsül	2010
134867 M	F	2 F18B	F18. Becsül	420
134867 M	C	JOG	Jogi rendez	10
134867 M	C		Az ingatlan	Közút (Zártkert)
134867 M	C		Hrsz 1. celli	3378
134867 M	C		Hrsz 2. celli	2
134867 M	C		Az ingatlan	2065 Mány, Jató dűlő
134867 M	C		Adatfelfekt	2018.01.01
134867 M	C		Ut. változá:	2010.11.30
134867 M	C		Ingatlanjell	21125

134867 U	I				
134867 M	I	0 IN01	IN01. Térké	92	
134867 M	I	0 I06	I06. Az inga	10	
134867 M	I	0 I08B	I08. A földr	825	
134867 M	I	0 I09A	I09. A földr	10	
134867 M	I	0 I09B	Adatközlő (	0723490	
134867 M	I	0 I10	I10. A vagy	10	
134867 M	I	0 I11	I11. Az inga	10	
134867 M	I	0 I12	I12. A terül	0	
134867 M	I	0 I13	I13. Műem	10	
134867 M	I	0 I14	I14. A tulaj	10	
134867 M	I	0 I15	I15. A tulaj	1993.10.20	
134867 M	I	0 I27001A	I27.001. A t	10136	
134867 M	I	0 I27001B	I27.001. A t	835	
134867 M	I	0 I27001C	I27.001. A t	1	
134867 M	I	0 I27001D	I27.001. A t	1	
134867 M	I	0 I28A	I28. Vagyor	10	
134867 M	I	0 I29A	I29. Üzeme	10	
134867 M	I	0 I33A	I33. Állagm	40	
134867 M	I	0 I33B	I33. Állagm	50	
134867 U	F				
134867 M	F	1 F01	F01. A földi	40	
134867 M	F	1 F03B	F03. A földi	835	
134867 M	F	1 F04	F04. A terü	0	
134867 M	F	1 F05	F05. A műv	210	
134867 M	F	1 F07	F07. Beépít	10	
134867 M	F	1 F09	F09. A terü	0	
134867 M	F	1 F11	F11. Villany	10	
134867 M	F	1 F12	F12. Ivóvíze	10	
134867 M	F	1 F13	F13. Szenn	10	
134867 M	F	1 F14	F14. Csapa	70	
134867 M	F	1 F15	F15. Tűzivíz	10	
134867 M	F	1 F16	F16. Gázell	10	
134867 M	F	1 F18A	F18. Becsül	2010	
134867 M	F	1 F18B	F18. Becsül	727	
134867 U	U				
134867 M	U	2 UN01	Kiépítetlen	2.385	
134867 M	U	2 U01	U01. A közl	Zártkerti közút	
134867 M	U	2 U02	U02. Rend	21125	
134867 M	U	2 U03	U03. Kezdc	Jató dűlőben	
134867 M	U	2 U07	U07. Burko	50	
134867 M	U	2 U08	U08. Kiépít	0.35	
134867 M	U	2 U09A	U09.1. Kiép	835	
134867 M	U	2 U09B	U09.2. Egy	0	
134867 M	U	2 U13	U13. Közvil	0	
134867 M	U	2 U14	U14. Víztel	70	
134867 M	U	2 U15	U15. Víztel	0	
134867 M	U	2 U27A	U27. Becsü	2010	
134867 M	U	2 U27B	U27. Becsü	438	
134867 M	U	2 U28A	U28. Állagr	40	

134867 M	U	2 U28B	U28. Állagr	50
134867 M	C	JOG	Jogi rendez	10
134867 M	C		Az ingatlan	Szőlő (Zártkert)
134867 M	C		Hrsz 1. celli	3359
134867 M	C		Az ingatlan	2065 Mány, Ereszkedő
134867 M	C		Adatfelfekt	2018.01.01
134867 M	C		Ut. változá:	2010.11.30
134867 M	C		Ingatlanjell	00005
134867 U	I			
134867 M	I	0 IN01	IN01. Térké	92
134867 M	I	0 I06	I06. Az inga	10
134867 M	I	0 I07	I07. Az inga	20
134867 M	I	0 I08B	I08. A földr	534
134867 M	I	0 I09A	I09. A földr	10
134867 M	I	0 I09B	Adatközlő (	0723490
134867 M	I	0 I10	I10. A vagy	20
134867 M	I	0 I11	I11. Az inga	50
134867 M	I	0 I12	I12. A terül	0
134867 M	I	0 I13	I13. Műem	10
134867 M	I	0 I14	I14. A tulaj	10
134867 M	I	0 I15	I15. A tulaj	1993.10.20
134867 M	I	0 I27001A	I27.001. A t	10136
134867 M	I	0 I27001B	I27.001. A t	514
134867 M	I	0 I27001C	I27.001. A t	1
134867 M	I	0 I27001D	I27.001. A t	1
134867 M	I	0 I33A	I33. Állagm	10
134867 M	I	0 I33B	I33. Állagm	0
134867 U	F			
134867 M	F	1 F01	F01. A földi	10
134867 M	F	1 F02	F02. A műv	040
134867 M	F	1 F03B	F03. A földi	514
134867 M	F	1 F04	F04. A terü	1
134867 M	F	1 F07	F07. Beépít	10
134867 M	F	1 F09	F09. A terü	0
134867 M	F	1 F11	F11. Villany	10
134867 M	F	1 F12	F12. Ivóvíze	10
134867 M	F	1 F13	F13. Szenn	10
134867 M	F	1 F14	F14. Csapa	70
134867 M	F	1 F15	F15. Tűzivíz	10
134867 M	F	1 F16	F16. Gázell	10
134867 M	F	1 F18A	F18. Becsül	2010
134867 M	F	1 F18B	F18. Becsül	448
134867 M	I	0 IN01	IN01. Térké	92
134867 M	I	0 I06	I06. Az inga	10
134867 M	I	0 I07	I07. Az inga	20
134867 M	I	0 I08B	I08. A földr	4764
134867 M	I	0 I09A	I09. A földr	10
134867 M	I	0 I09B	Adatközlő (	0723490
134867 M	I	0 I10	I10. A vagy	10
134867 M	I	0 I11	I11. Az inga	10

134867 M	I	0 I12	I12. A terül	0
134867 M	I	0 I13	I13. Műem	10
134867 M	I	0 I14	I14. A tulaj	10
134867 M	I	0 I15	I15. A tulaj	1993.10.20
134867 M	I	0 I27001A	I27.001. A t	10136
134867 M	I	0 I27001B	I27.001. A t	4764
134867 M	I	0 I27001C	I27.001. A t	1
134867 M	I	0 I27001D	I27.001. A t	1
134867 M	I	0 I28A	I28. Vagyor	10
134867 M	I	0 I29A	I29. Üzeme	10
134867 M	I	0 I33A	I33. Állagm	40
134867 M	I	0 I33B	I33. Állagm	50
134867 U	F			
134867 M	F	1 F01	F01. A földi	40
134867 M	F	1 F03B	F03. A földi	4764
134867 M	C	JOG	Jogi rendez	10
134867 M	C		Az ingatlan	Közút (Zártkert)
134867 M	C		Hrsz 1. celli	3365
134867 M	C		Hrsz 2. celli	2
134867 M	C		Az ingatlan	2065 Mány, Ereszkedő
134867 M	C		Adatfelfekt	2018.01.01
134867 M	C		Ut. változá:	2011.03.08
134867 M	C		Ingatlanjell	21125
134867 U	I			
134867 M	F	1 F04	F04. A terü	0
134867 M	F	1 F05	F05. A műv	210
134867 M	F	1 F07	F07. Beépít	10
134867 M	F	1 F09	F09. A terü	0
134867 M	F	1 F11	F11. Villany	10
134867 M	F	1 F12	F12. Ivóvíze	10
134867 M	F	1 F13	F13. Szenn	10
134867 M	F	1 F14	F14. Csapa	70
134867 M	F	1 F15	F15. Tűzivíz	10
134867 M	F	1 F16	F16. Gázell	10
134867 M	F	1 F18A	F18. Becsül	2010
134867 U	U			
134867 M	U	2 UN01	Kiépítetlen	4.764
134867 M	U	2 U01	U01. A közl	Zártkert közút
134867 M	U	2 U02	U02. Rend	21125
134867 M	U	2 U03	U03. Kezdc	Ereszkedő tetőn pince
134867 M	U	2 U07	U07. Burko	50
134867 M	U	2 U08	U08. Kiépít	1
134867 M	U	2 U09A	U09.1. Kiép	4764
134867 M	U	2 U09B	U09.2. Egy	0
134867 M	U	2 U13	U13. Közvil	0
134867 M	U	2 U14	U14. Víztel	70
134867 M	U	2 U15	U15. Víztel	0
134867 M	I	0 IN01	IN01. Térké	92
134867 M	I	0 I06	I06. Az inga	10
134867 M	I	0 I07	I07. Az inga	20



134867 M	I	0 I08B	I08. A földr	948
134867 M	I	0 I09A	I09. A földr	10
134867 M	I	0 I09B	Adatközlő (	0723490
134867 M	I	0 I10	I10. A vagy	10
134867 M	I	0 I11	I11. Az inga	10
134867 M	I	0 I12	I12. A terül	0
134867 M	I	0 I13	I13. Műem	10
134867 M	I	0 I14	I14. A tulaj	10
134867 M	I	0 I15	I15. A tulaj	1993.10.20
134867 M	I	0 I27001A	I27.001. A t	10136
134867 M	I	0 I27001B	I27.001. A t	948
134867 M	I	0 I27001C	I27.001. A t	1
134867 M	I	0 I27001D	I27.001. A t	1
134867 M	I	0 I28A	I28. Vagyor	10
134867 M	I	0 I29A	I29. Üzeme	10
134867 M	I	0 I33A	I33. Állagm	40
134867 M	I	0 I33B	I33. Állagm	50
134867 U	F			
134867 M	F	1 F01	F01. A földi	40
134867 M	F	1 F03B	F03. A földi	948
134867 M	F	1 F04	F04. A terü	0
134867 M	F	1 F05	F05. A műv	210
134867 M	F	1 F07	F07. Beépít	10
134867 M	F	1 F09	F09. A terü	0
134867 M	F	1 F11	F11. Villany	10
134867 M	C	JOG	Jogi rendez	10
134867 M	C		Az ingatlan	Közút (Zártkert)
134867 M	C		Hrsz 1. celli	3366
134867 M	C		Hrsz 2. celli	2
134867 M	C		Az ingatlan	2065 Mány, Jató dűlő
134867 M	C		Adatfelfekt	2018.01.01
134867 M	C		Ut. változá:	2010.11.29
134867 M	C		Ingatlanjell	21125
134867 U	I			
134867 M	U	2 UN01	Kiépítetlen	3.16
134867 M	U	2 U01	U01. A közl	Zártkerti közút
134867 M	U	2 U02	U02. Rende	21125
134867 M	U	2 U03	U03. Kezdc	Jató dűlő
134867 M	U	2 U07	U07. Burko	50
134867 M	U	2 U08	U08. Kiépít	0.3
134867 M	U	2 U09A	U09.1. Kiép	948
134867 M	U	2 U09B	U09.2. Egye	0
134867 M	U	2 U13	U13. Közvil	0
134867 M	U	2 U14	U14. Víztel	70
134867 M	U	2 U15	U15. Víztel	0
134867 M	U	2 U27A	U27. Becsü	2010
134867 M	U	2 U27B	U27. Becsü	375
134867 M	U	2 U28A	U28. Állagr	40
134867 M	U	2 U28B	U28. Állagr	50
134867 U	U			

134867 M	F	1 F12	F12. Ivóvíze	10
134867 M	F	1 F13	F13. Szenny	10
134867 M	F	1 F14	F14. Csapa	70
134867 M	F	1 F15	F15. Tűzivíz	10
134867 M	F	1 F16	F16. Gázell	10
134867 M	F	1 F18A	F18. Becsül	2010
134867 M	F	1 F18B	F18. Becsül	826
134867 U	I			
134867 M	C	JOG	Jogi rendez	10
134867 M	C		Az ingatlan	Szántó (Zártkert)
134867 M	C		Hrsz 1. cella	3287
134867 M	C		Az ingatlan	2065 Mány, Cserhát dű
134867 M	C		Adatfelfekt	2018.01.01
134867 M	C		Ut. változá	2010.11.30
134867 M	C		Ingatlanjell	00005
134867 M	I	0 IN01	IN01. Térké	64
134867 M	I	0 I06	I06. Az inga	10
134867 M	I	0 I07	I07. Az inga	20
134867 M	I	0 I08B	I08. A földr	1701
134867 M	I	0 I09A	I09. A földr	10
134867 M	I	0 I09B	Adatközlő (	0723490
134867 M	I	0 I10	I10. A vagy	20
134867 M	I	0 I11	I11. Az inga	50
134867 M	I	0 I12	I12. A terül	0
134867 M	I	0 I13	I13. Műem	10
134867 M	I	0 I14	I14. A tulaj	10
134867 M	I	0 I15	I15. A tulaj	1993.10.20
134867 M	I	0 I27001A	I27.001. A t	10136
134867 M	I	0 I27001B	I27.001. A t	1701
134867 M	I	0 I27001C	I27.001. A t	1
134867 M	I	0 I27001D	I27.001. A t	1
134867 M	I	0 I33A	I33. Állagm	10
134867 U	I			
134867 M	I	0 I33B	I33. Állagm	0
134867 U	F			
134867 M	F	1 F01	F01. A földi	10
134867 M	F	1 F02	F02. A műv	010
134867 M	F	1 F03B	F03. A földi	1701
134867 M	F	1 F04	F04. A terü	4
134867 M	F	1 F07	F07. Beépít	10
134867 M	F	1 F09	F09. A terü	0
134867 M	F	1 F11	F11. Villany	10
134867 M	F	1 F12	F12. Ivóvíze	10
134867 M	F	1 F13	F13. Szenny	10
134867 M	F	1 F14	F14. Csapa	70
134867 M	F	1 F15	F15. Tűzivíz	10
134867 M	F	1 F16	F16. Gázell	10
134867 M	F	1 F18A	F18. Becsül	2010
134867 M	F	1 F18B	F18. Becsül	1482
134867 M	C	JOG	Jogi rendez	10

134867 M	C		Az ingatlan	Szántó (Zártkert)
134867 M	C		Hrsz 1. cell:	3293
134867 M	C		Az ingatlan	2065 Mány, Cserhát dű
134867 M	C		Adatfelfekt	2018.01.10
134867 M	C		Ut. változá:	2010.11.30
134867 M	C		Ingatlanjell	00005
134867 M	I	0 IN01	IN01. Térké	64
134867 M	I	0 I06	I06. Az inga	10
134867 M	I	0 I07	I07. Az inga	20
134867 M	I	0 I08B	I08. A földr	1612
134867 M	I	0 I09A	I09. A földr	10
134867 M	I	0 I09B	Adatközlő (	0723490
134867 M	I	0 I10	I10. A vagy	20
134867 M	I	0 I11	I11. Az inga	50
134867 M	I	0 I12	I12. A terül	0
134867 M	I	0 I13	I13. Műem	10
134867 M	I	0 I14	I14. A tulaj	10
134867 M	I	0 I15	I15. A tulaj	1993.10.20
134867 M	I	0 I27001A	I27.001. A t	10136
134867 M	I	0 I27001B	I27.001. A t	1612
134867 M	I	0 I27001C	I27.001. A t	1
134867 M	I	0 I27001D	I27.001. A t	1
134867 M	I	0 I28A	I28. Vagyor	10
134867 M	I	0 I29A	I29. Üzeme	10
134867 M	I	0 I33A	I33. Állagm	10
134867 M	I	0 I33B	I33. Állagm	0
134867 U	F			
134867 M	F	1 F01	F01. A földi	10
134867 M	F	1 F02	F02. A műv	010
134867 M	F	1 F03B	F03. A földi	1612
134867 M	F	1 F04	F04. A terü	0
134867 M	F	1 F07	F07. Beépít	10
134867 M	F	1 F09	F09. A terü	0
134867 M	F	1 F11	F11. Villany	10
134867 M	F	1 F12	F12. Ivóvíze	10
134867 M	F	1 F13	F13. Szenn	10
134867 M	F	1 F14	F14. Csapa	70
134867 M	F	1 F15	F15. Tűzivíz	10
134867 M	F	1 F16	F16. Gázell	10
134867 M	F	1 F18A	F18. Becsül	2010
134867 M	F	1 F18B	F18. Becsül	1404
134867 M	C	JOG	Jogi rendez	10
134867 M	C		Az ingatlan	Kert (Zártkert)
134867 M	C		Hrsz 1. cell:	3319
134867 M	C		Az ingatlan	2065 Mány, Cserhát dű
134867 M	C		Adatfelfekt	2018.01.01
134867 M	C		Ut. változá:	2010.12.12
134867 M	C		Ingatlanjell	00005
134867 U	I			
134867 M	I	0 IN01	IN01. Térké	64

134867	M	I	0 I06	I06. Az inga	10
134867	M	I	0 I07	I07. Az inga	20
134867	M	I	0 I08B	I08. A földr	231
134867	M	I	0 I09A	I09. A földr	10
134867	M	I	0 I09B	Adatközlő (	0723490
134867	M	I	0 I10	I10. A vagy	20
134867	M	I	0 I11	I11. Az inga	50
134867	M	I	0 I12	I12. A terül	0
134867	M	I	0 I13	I13. Műem	10
134867	M	I	0 I14	I14. A tulaj	10
134867	M	I	0 I15	I15. A tulaj	1993.10.20
134867	M	I	0 I27001A	I27.001. A t	10136
134867	M	I	0 I27001B	I27.001. A t	231
134867	M	I	0 I27001C	I27.001. A t	1
134867	M	I	0 I27001D	I27.001. A t	1
134867	M	I	0 I28A	I28. Vagyor	10
134867	M	I	0 I29A	I29. Üzeme	10
134867	M	I	0 I33A	I33. Állagm	10
134867	M	I	0 I33B	I33. Állagm	0
134867	U	F			
134867	M	F	1 F01	F01. A földi	10
134867	M	F	1 F02	F02. A műv	050
134867	M	F	1 F03B	F03. A földi	231
134867	M	F	1 F04	F04. A terü	0
134867	M	F	1 F07	F07. Beépít	10
134867	M	F	1 F09	F09. A terü	0
134867	M	F	1 F11	F11. Villany	10
134867	M	F	1 F12	F12. Ivóvíze	10
134867	M	F	1 F13	F13. Szenn	10
134867	M	F	1 F14	F14. Csapa	70
134867	M	F	1 F15	F15. Tűzivíz	10
134867	M	F	1 F16	F16. Gázell	10
134867	M	F	1 F18A	F18. Becsül	2010
134867	M	F	1 F18B	F18. Becsül	201
134878	M	I	I32B	I32. Becsül 0,000	1109,000
134879	M	F	1 f17b	F17. Könyv 0,000	1109,0
134879	M	F	1 F18B	F18. Becsül 1109,000	2218,0
134880	M	I	I31B	I31. Könyv 0,000	1109,000
134880	M	I	I32B	I32. Becsül 1109,000	2218,000
134893	M	I	I32B	I32. Becsül 0,000	847,000
134894	M	F	1 f17b	F17. Könyv 0,000	847,0
134894	M	F	1 F18B	F18. Becsül 847,000	1694,0
134895	M	I	I31B	I31. Könyv 0,000	847,000
134895	M	I	I32B	I32. Becsül 847,000	1694,000
134904	M	I	I32B	I32. Becsül 0,000	825,000
134909	M	I	I32B	I32. Becsül 825,000	1200,000
134910	M	U	2 u26b	U26. Könyv 0,000	375,0
134910	M	U	2 U27B	U27. Becsü 375,000	750,0
134911	M	I	I31B	I31. Könyv 0,000	375,000
134911	M	I	I32B	I32. Becsül 1200,000	1575,000

134912 M	F	1 f17b	F17. Könyv 0,000	825,0
134912 M	F	1 F18B	F18. Becsül 825,000	1650,0
134913 M	I	I31B	I31. Könyv 375,000	1200,000
134913 M	I	I32B	I32. Becsül 1575,000	2400,000
134920 M	I	I32B	I32. Becsül 0,000	753,000
134921 M	F	1 f17b	F17. Könyv 0,000	753,0
134921 M	F	1 F18B	F18. Becsül 753,000	1506,0
134922 M	I	I31B	I31. Könyv 0,000	753,000
134922 M	I	I32B	I32. Becsül 753,000	1506,000
134930 M	I	I32B	I32. Becsül 0,000	651,000
134931 M	F	1 f17b	F17. Könyv 0,000	651,0
134931 M	F	1 F18B	F18. Becsül 651,000	1302,0
134932 M	I	I31B	I31. Könyv 0,000	651,000
134932 M	I	I32B	I32. Becsül 651,000	1302,000
134937 M	I	I32B	I32. Becsül 0,000	383,000
134939 M	I	I32B	I32. Becsül 383,000	803,000
134940 M	F	2 f17b	F17. Könyv 0,000	420,0
134940 M	F	2 F18B	F18. Becsül 420,000	840,0
134941 M	I	I31B	I31. Könyv 0,000	420,000
134941 M	I	I32B	I32. Becsül 803,000	1223,000
134942 M	F	1 f17b	F17. Könyv 0,000	383,0
134942 M	F	1 F18B	F18. Becsül 383,000	766,0
134943 M	I	I31B	I31. Könyv 420,000	803,000
134943 M	I	I32B	I32. Becsül 1223,000	1606,000
134951 M	I	I32B	I32. Becsül 0,000	727,000
134952 M	I	I32B	I32. Becsül 727,000	1165,000
134956 M	U	2 u26b	U26. Könyv 0,000	438,0
134956 M	U	2 U27B	U27. Becsü 438,000	876,0
134957 M	I	I31B	I31. Könyv 0,000	438,000
134957 M	I	I32B	I32. Becsül 1165,000	1603,000
134958 M	F	1 f17b	F17. Könyv 0,000	727,0
134958 M	F	1 F18B	F18. Becsül 727,000	1454,0
134959 M	I	I31B	I31. Könyv 438,000	1165,000
134959 M	I	I32B	I32. Becsül 1603,000	2330,000
134966 M	I	I32B	I32. Becsül 0,000	448,000
134967 M	F	1 f17b	F17. Könyv 0,000	448,0
134967 M	F	1 F18B	F18. Becsül 448,000	896,0
134968 M	I	I31B	I31. Könyv 0,000	448,000
134968 M	I	I32B	I32. Becsül 448,000	896,000
135024 M	U	2 u26b	U26. Könyv 0,000	1290,0
135024 M	U	2 U27B	U27. Becsü	1290,0
135025 M	I	I31B	I31. Könyv 0,000	1290,000
135025 M	I	I32B	I32. Becsül 0,000	1290,000
135027 M	F	1 f17b	F17. Könyv 0,000	4149,0
135027 M	F	1 F18B	F18. Becsül	4149,0
135028 M	I	I31B	I31. Könyv 1290,000	5439,000
135028 M	I	I32B	I32. Becsül 1290,000	5439,000
135035 M	I	I32B	I32. Becsül 0,000	826,000
135037 M	I	I32B	I32. Becsül 826,000	1201,000
135040 M	U	2 u26b	U26. Könyv 0,000	375,0

135040	M	U	2 U27B	U27. Becsü	375,000	750,0
135041	M	I	I31B	I31. Könyv	0,000	375,000
135041	M	I	I32B	I32. Becsül	1201,000	1576,000
135044	M	F	1 f17b	F17. Könyv	0,000	826,0
135044	M	F	1 F18B	F18. Becsül	826,000	1652,0
135045	M	I	I31B	I31. Könyv	375,000	1201,000
135045	M	I	I32B	I32. Becsül	1576,000	2402,000
135053	M	I	I32B	I32. Becsül	0,000	1482,000
135054	M	F	1 f17b	F17. Könyv	0,000	1482,0
135054	M	F	1 F18B	F18. Becsül	1482,000	2964,0
135055	M	I	I31B	I31. Könyv	0,000	1482,000
135055	M	I	I32B	I32. Becsül	1482,000	2964,000
135061	M	I	I32B	I32. Becsül	0,000	1404,000
135063	M	F	1 f17b	F17. Könyv	0,000	1404,0
135063	M	F	1 F18B	F18. Becsül	1404,000	2808,0
135064	M	I	I31B	I31. Könyv	0,000	1404,000
135064	M	I	I32B	I32. Becsül	1404,000	2808,000
135079	M	I	I32B	I32. Becsül	0,000	201,000
135080	M	F	1 f17b	F17. Könyv	0,000	201,0
135080	M	F	1 F18B	F18. Becsül	201,000	402,0
135081	M	I	I31B	I31. Könyv	0,000	201,000
135081	M	I	I32B	I32. Becsül	201,000	402,000
135193	M	C	JOG	Jogi rendez		10
135193	M	C		Az ingatlan		Szőlő (Zártkert)
135193	M	C		Hrsz 1. cella		3358
135193	M	C		Az ingatlan		2065 Mány, Ereszkedő
135193	M	C		Adatfelfekt		2018.01.01
135193	M	C		Ut. változá		2010.11.30
135193	M	C		Ingatlanjell		00005
135193	U	I				
135193	M	I	0 IN01	IN01. Térké		92
135193	M	I	0 I06	I06. Az inga		10
135193	M	I	0 I07	I07. Az inga		20
135193	M	I	0 I08B	I08. A földr		1086
135193	M	I	0 I09A	I09. A földr		10
135193	M	I	0 I09B	Adatközlő (		0723490
135193	M	I	0 I10	I10. A vagy		20
135193	M	I	0 I11	I11. Az inga		50
135193	M	I	0 I12	I12. A terül		0
135193	M	I	0 I13	I13. Műem		10
135193	M	I	0 I14	I14. A tulaj		10
135193	M	I	0 I15	I15. A tulaj		1993.10.20
135193	M	I	0 I27001A	I27.001. A t		10136
135193	M	I	0 I27001B	I27.001. A t		1086
135193	M	I	0 I27001C	I27.001. A t		1
135193	M	I	0 I27001D	I27.001. A t		1
135193	M	I	0 I28A	I28. Vagyor		10
135193	M	I	0 I29A	I29. Üzeme		10
135193	M	I	0 I33A	I33. Állagm		10
135193	M	I	0 I33B	I33. Állagm		0

135193 U	F				
135193 M	F	1 F01	F01. A földi	10	
135193 M	F	1 F02	F02. A műv	040	
135193 M	F	1 F03B	F03. A földi	1086	
135193 M	F	1 F04	F04. A terü	3	
135193 M	F	1 F07	F07. Beépít	10	
135193 M	F	1 F09	F09. A terü	0	
135193 M	F	1 F11	F11. Villany	10	
135193 M	F	1 F12	F12. Ivóvíze	10	
135193 M	F	1 F13	F13. Szenn	10	
135193 M	F	1 F14	F14. Csapa	70	
135193 M	F	1 F15	F15. Tűzivíz	10	
135193 M	F	1 F16	F16. Gázell	10	
135193 M	F	1 F18A	F18. Becsül	2010	
135193 M	F	1 F18B	F18. Becsül	946	
135193 M	F	1 F01	F01. A földi	40	
135193 M	F	1 F03B	F03. A földi	689	
135193 M	F	1 F04	F04. A terü	0	
135193 M	F	1 F05	F05. A műv	210	
135193 M	F	1 F07	F07. Beépít	10	
135193 M	F	1 F08	F08. Beépít	10	
135193 M	F	1 F09	F09. A terü	0	
135193 M	F	1 F11	F11. Villany	10	
135193 M	F	1 F12	F12. Ivóvíze	10	
135193 M	F	1 F13	F13. Szenn	10	
135193 M	F	1 F14	F14. Csapa	70	
135193 M	F	1 F15	F15. Tűzivíz	10	
135193 M	F	1 F16	F16. Gázell	10	
135193 M	F	1 F18A	F18. Becsül	2010	
135193 M	F	1 F18B	F18. Becsül	600	
135193 U	U				
135193 M	C	JOG	Jogi rendez	10	
135193 M	C		Az ingatlan	Közút (Zártkert)	
135193 M	C		Hrsz 1. cella	3202	
135193 M	C		Hrsz 2. cella	2	
135193 M	C		Az ingatlan	2065 Mány, Ereszkedő	
135193 M	C		Adatfelfekt	2018.01.01	
135193 M	C		Ut. változá	2010.11.29	
135193 M	C		Ingatlanjell	21125	
135193 U	I				
135193 M	I	0 IN01	IN01. Térké	92	
135193 M	I	0 I06	I06. Az inga	10	
135193 M	I	0 I07	I07. Az inga	20	
135193 M	I	0 I08B	I08. A földr	689	
135193 M	I	0 I09A	I09. A földr	10	
135193 M	I	0 I09B	Adatközlő (	0723490	
135193 M	I	0 I10	I10. A vagy	10	
135193 M	I	0 I11	I11. Az inga	10	
135193 M	I	0 I12	I12. A terül	0	
135193 M	I	0 I13	I13. Műem	10	

135193 M	I	0 I14	I14. A tulaj	10
135193 M	I	0 I15	I15. A tulaj	1993.10.20
135193 M	I	0 I27001A	I27.001. A f	10136
135193 M	I	0 I27001B	I27.001. A f	689
135193 M	I	0 I27001C	I27.001. A f	1
135193 M	I	0 I27001D	I27.001. A f	1
135193 M	I	0 I28A	I28. Vagyor	10
135193 M	I	0 I29A	I29. Üzeme	10
135193 M	I	0 I33A	I33. Állagm	40
135193 M	I	0 I33B	I33. Állagm	50
135193 M	U	2 UN01	Kiépítetlen	3.445
135193 M	U	2 U01	U01. A közl	Zártkerti közút
135193 M	U	2 U02	U02. Rende	21125
135193 M	U	2 U03	U03. Kezdc	Ereszkedő tetőn
135193 M	U	2 U07	U07. Burko	50
135193 M	U	2 U08	U08. Kiépít	0.2
135193 M	U	2 U09A	U09.1. Kiép	689
135193 M	U	2 U09B	U09.2. Egye	0
135193 M	U	2 U13	U13. Közvil	0
135193 M	U	2 U14	U14. Víztel	70
135193 M	U	2 U15	U15. Víztel	0
135193 M	U	2 U27A	U27. Becsü	2010
135193 M	U	2 U27B	U27. Becsü	250
135193 M	U	2 U28A	U28. Állagr	40
135193 M	U	2 U28B	U28. Állagr	50
135193 U	F			
135193 M	I	0 I29A	I29. Üzeme	10
135193 M	I	0 I33A	I33. Állagm	40
135193 M	I	0 I33B	I33. Állagm	50
135193 M	C	JOG	Jogi rendez	10
135193 M	C		Az ingatlan	Közút (Zártkert)
135193 M	C		Hrsz 1. cell	3203
135193 M	C		Hrsz 2. cell	2
135193 M	C		Az ingatlan	2065 Mány, Cserhát dű
135193 M	C		Adatfelfekt	2018.01.01
135193 M	C		Ut. változá	2010.11.29
135193 M	C		Ingatlanjell	21125
135193 U	I			
135193 M	I	0 IN01	IN01. Térké	92
135193 M	I	0 I06	I06. Az inga	10
135193 M	I	0 I07	I07. Az inga	20
135193 M	I	0 I08B	I08. A földr	3688
135193 M	I	0 I09A	I09. A földr	10
135193 M	I	0 I09B	Adatközlő (	0723490
135193 M	I	0 I10	I10. A vagy	10
135193 M	I	0 I11	I11. Az inga	10
135193 M	I	0 I12	I12. A terül	0
135193 M	I	0 I13	I13. Műem	10
135193 M	I	0 I14	I14. A tulaj	10
135193 M	I	0 I15	I15. A tulaj	1993.10.20



135193 M	I	0 I27001A	I27.001. A f	10136
135193 M	I	0 I27001B	I27.001. A f	3688
135193 M	I	0 I27001C	I27.001. A f	1
135193 M	I	0 I27001D	I27.001. A f	1
135193 M	I	0 I28A	I28. Vagyor	10
135196 M	I	I32B	I32. Becsül	0,000 946,000
135197 M	F	1 f17b	F17. Könyv	0,000 946,0
135197 M	F	1 F18B	F18. Becsül	946,000 1892,0
135198 M	I	I31B	I31. Könyv	0,000 946,000
135198 M	I	I32B	I32. Becsül	946,000 1892,000
135207 M	I	I32B	I32. Becsül	0,000 600,000
135212 M	I	I32B	I32. Becsül	600,000 850,000
135215 M	U	2 u26b	U26. Könyv	0,000 250,0
135215 M	U	2 U27B	U27. Becsü	250,000 500,0
135216 M	I	I31B	I31. Könyv	0,000 250,000
135216 M	I	I32B	I32. Becsül	850,000 1100,000
135217 M	F	1 f17b	F17. Könyv	0,000 600,0
135217 M	F	1 F18B	F18. Becsül	600,000 1200,0
135218 M	I	I31B	I31. Könyv	250,000 850,000
135218 M	I	I32B	I32. Becsül	1100,000 1700,000
135230 M	I	0 IN01	IN01. Térké	94
135230 M	I	0 I06	I06. Az inga	10
135230 M	I	0 I07	I07. Az inga	10
135230 M	I	0 I08B	I08. A földr	126
135230 M	I	0 I09A	I09. A földr	10
135230 M	U	2 UN01	Kiépitetlen	3.065
135230 M	U	2 U01	U01. A közl	Zártkerti közút
135230 M	U	2 U02	U02. Rende	21125
135230 M	U	2 U03	U03. Kezdé	Kves hegy
135230 M	U	2 U07	U07. Burko	50
135230 M	U	2 U08	U08. Kiépít	0.8
135230 M	U	2 U09A	U09.1. Kiép	2452
135230 M	U	2 U09B	U09.2. Egye	0
135230 M	U	2 U13	U13. Közvil	0
135230 M	U	2 U14	U14. Víztel	70
135230 M	U	2 U15	U15. Víztel	0
135230 M	U	2 U27A	U27. Becsü	2010
135230 M	U	2 U27B	U27. Becsü	1000
135230 M	U	2 U28A	U28. Állagr	40
135230 M	U	2 U28B	U28. Állagr	50
135230 U	U			
135230 M	C	JOG	Jogi rendez	10
135230 M	C		Az ingatlan	Gyep (Legelő / Zártkerti
135230 M	C		Hrsz 1. celli	3202
135230 M	C		Hrsz 2. celli	1
135230 M	C		Az ingatlan	2065 Mány, Ereszkedő
135230 M	C		Adatfelfekt	2018.01.01
135230 M	C		Ut. változá:	2010.11.30
135230 M	C		Ingatlanjell	00005
135230 U	I			

135230 M	I	0 IN01	IN01. Térké	92
135230 M	I	0 I06	I06. Az inga	10
135230 M	I	0 I07	I07. Az inga	20
135230 M	I	0 I08B	I08. A földr	1316
135230 M	I	0 I09A	I09. A földr	10
135230 M	I	0 I09B	Adatközlő (	0723490
135230 M	I	0 I10	I10. A vagy	20
135230 M	I	0 I11	I11. Az inga	50
135230 M	I	0 I12	I12. A terül	0
135230 M	I	0 I13	I13. Műem	10
135230 M	I	0 I14	I14. A tulaj	10
135230 M	I	0 I15	I15. A tulaj	1993.10.20
135230 M	I	0 I27001A	I27.001. A t	10136
135230 M	I	0 I27001B	I27.001. A t	1316
135230 M	I	0 I27001C	I27.001. A t	1
135230 M	I	0 I27001D	I27.001. A t	1
135230 M	I	0 I28A	I28. Vagyor	10
135230 M	I	0 I29A	I29. Üzeme	10
135230 M	I	0 I33A	I33. Állagm	10
135230 M	I	0 I33B	I33. Állagm	0
135230 U	F			
135230 M	F	1 F01	F01. A földi	10
135230 M	F	1 F02	F02. A műv	030
135230 M	F	1 F03B	F03. A földi	1316
135230 M	F	1 F04	F04. A terü	0
135230 M	F	1 F07	F07. Beépít	10
135230 M	F	1 F09	F09. A terü	0
135230 M	F	1 F11	F11. Villany	10
135230 M	F	1 F12	F12. Ivóvíze	10
135230 M	F	1 F13	F13. Szenn	10
135230 M	F	1 F14	F14. Csapa	70
135230 M	F	1 F15	F15. Tűzivíz	10
135230 M	F	1 F16	F16. Gázell	10
135230 M	F	1 F18A	F18. Becsül	2010
135230 M	F	1 F18B	F18. Becsül	1146
135230 M	C	JOG	Jogi rendez	10
135230 M	C		Az ingatlan	Zöldterület
135230 M	C		Hrsz 1. celli	1017
135230 M	C		Az ingatlan	2065 Mány, Sajgó pata
135230 M	C		Adatfelfekt	2018.01.01
135230 M	C		Ut. változá:	2010.11.30
135230 M	C		Ingatlanjell	00001
135230 U	I			
135230 M	I	0 I09B	Adatközlő (	0723490
135230 M	I	0 I10	I10. A vagy	10
135230 M	I	0 I11	I11. Az inga	10
135230 M	I	0 I12	I12. A terül	0
135230 M	I	0 I13	I13. Műem	10
135230 M	I	0 I14	I14. A tulaj	10
135230 M	I	0 I15	I15. A tulaj	1993.10.20

135230 M	I	0 I27001A	I27.001. A f	10136
135230 M	I	0 I27001B	I27.001. A f	126
135230 M	I	0 I27001C	I27.001. A f	1
135230 M	I	0 I27001D	I27.001. A f	1
135230 M	I	0 I28A	I28. Vagyor	10
135230 M	I	0 I29A	I29. Üzeme	10
135230 M	I	0 I33A	I33. Állagm	10
135230 M	I	0 I33B	I33. Állagm	0
135230 M	F	1 F01	F01. A földi	40
135230 M	F	1 F03B	F03. A földi	126
135230 M	F	1 F04	F04. A terü	0
135230 M	F	1 F05	F05. A műv	210
135230 M	F	1 F07	F07. Beépít	10
135230 M	F	1 F09	F09. A terü	0
135230 M	F	1 F11	F11. Villany	10
135230 M	F	1 F12	F12. Ivóvíze	10
135230 M	F	1 F13	F13. Szenn	10
135230 M	F	1 F14	F14. Csapa	70
135230 M	F	1 F15	F15. Tűzvíz	10
135230 M	F	1 F16	F16. Gázell	10
135230 M	F	1 F18A	F18. Becsül	2010
135230 M	F	1 F18B	F18. Becsül	252
135230 U	F			
135230 U	F			
135230 M	F	1 F01	F01. A földi	40
135230 M	F	1 F03B	F03. A földi	2452
135230 M	F	1 F04	F04. A terü	0
135230 M	F	1 F05	F05. A műv	210
135230 M	F	1 F07	F07. Beépít	10
135230 M	F	1 F09	F09. A terü	0
135230 M	F	1 F11	F11. Villany	10
135230 M	F	1 F12	F12. Ivóvíze	10
135230 M	F	1 F13	F13. Szenn	10
135230 M	F	1 F14	F14. Csapa	70
135230 M	F	1 F15	F15. Tűzvíz	10
135230 M	F	1 F16	F16. Gázell	10
135230 M	F	1 F18A	F18. Becsül	2010
135230 M	F	1 F18B	F18. Becsül	2136
135230 M	I	0 IN01	IN01. Térké	64
135230 M	I	0 I06	I06. Az inga	10
135230 M	I	0 I07	I07. Az inga	20
135230 M	I	0 I08B	I08. A földr	2452
135230 M	I	0 I09A	I09. A földr	10
135230 M	I	0 I09B	Adatközlő (	0723490
135230 M	I	0 I10	I10. A vagy	10
135230 M	I	0 I11	I11. Az inga	10
135230 M	I	0 I12	I12. A terül	0
135230 M	I	0 I13	I13. Műem	10
135230 M	I	0 I14	I14. A tulaj	10
135230 M	I	0 I15	I15. A tulaj	1993.10.20

135230 M	I	0 I27001A	I27.001. A f	10136
135230 M	I	0 I27001B	I27.001. A f	2452
135230 M	I	0 I27001C	I27.001. A f	1
135230 M	I	0 I27001D	I27.001. A f	1
135230 M	I	0 I28A	I28. Vagyor	10
135230 M	I	0 I29A	I29. Üzeme	10
135230 M	I	0 I33A	I33. Állagm	40
135230 M	I	0 I33B	I33. Állagm	50
135230 M	C	JOG	Jogi rendez	10
135230 M	C		Az ingatlan	Közút (Zártkert)
135230 M	C		Hrsz 1. celli	3201
135230 M	C		Hrsz 2. celli	2
135230 M	C		Az ingatlan	2065 Mány, Köves heg
135230 M	C		Adatfelfekt	2018.01.13
135230 M	C		Ut. változá:	2010.11.29
135230 M	C		Ingotlanjell	21125
135230 U	I			
135230 U	U			
135230 M	U	4 U01	U01. A közl	Gyalogút (Zártkert)
135230 M	U	4 U02	U02. Rende	21127
135230 M	U	4 U09B	U09.2. Egye	1
135230 M	U	4 U13	U13. Közvil	0
135230 M	U	4 U14	U14. Víztel	70
135230 M	U	4 U15	U15. Víztel	0
135230 U	U			
135230 M	U	2 U01	U01. A közl	Gyalogút (Zártkert)
135230 M	U	2 U02	U02. Rende	21127
135230 M	U	2 U03	U03. Kezdő	Köves-hegy
135230 M	U	2 U09B	U09.2. Egye	1
135230 M	U	2 U13	U13. Közvil	0
135230 M	U	2 U14	U14. Víztel	70
135230 M	U	2 U15	U15. Víztel	0
135230 M	U	3 U01	U01. A közl	Gyalogút (Zártkert)
135230 M	U	3 U02	U02. Rende	21127
135230 M	U	3 U03	U03. Kezdő	Köves-hegy
135230 M	U	3 U09B	U09.2. Egye	0
135230 M	U	3 U13	U13. Közvil	0
135230 M	U	3 U14	U14. Víztel	70
135230 M	U	3 U15	U15. Víztel	0
135230 M	U	3 U20	U20. Kerék	40
135230 M	U	3 U21	U21. Kerék	0.05
135230 M	U	3 U22	U22. Kerék	2
135230 M	U	3 U23A	U23.1. Keré	100
135230 M	U	3 U23B	U23.2. Keré	50
135230 M	U	3 U33A	U33. Becsü	2010
135230 M	U	3 U33B	U33. Becsü	125
135230 M	U	3 U34A	U34. Állagr	40
135230 M	U	3 U34B	U34. Állagr	50
135230 U	I			
135230 M	F	1 F07	F07. Beépít	10

135230 M	F	1 F09	F09. A terü	0
135230 M	F	1 F11	F11. Villany	10
135230 M	F	1 F12	F12. Ivóvíze	10
135230 M	F	1 F13	F13. Szenn	10
135230 M	F	1 F14	F14. Csapa	70
135230 M	F	1 F15	F15. Tűzivíz	10
135230 M	F	1 F16	F16. Gázell	10
135230 M	F	1 F18A	F18. Becsül	2010
135230 M	F	1 F18B	F18. Becsül	88
135230 U	U			
135230 M	I	0 I01	I01. Térké	64
135230 M	I	0 I06	I06. Az inga	10
135230 M	I	0 I07	I07. Az inga	20
135230 M	I	0 I08B	I08. A földr	101
135230 M	I	0 I09A	I09. A földr	10
135230 M	I	0 I09B	Adatközlő (	0723490
135230 M	I	0 I10	I10. A vagy	10
135230 M	I	0 I11	I11. Az inga	10
135230 M	I	0 I12	I12. A terül	0
135230 M	I	0 I13	I13. Műem	10
135230 M	I	0 I14	I14. A tulaj	10
135230 M	I	0 I15	I15. A tulaj	1993.10.20
135230 M	I	0 I27001A	I27.001. A t	10136
135230 M	I	0 I27001B	I27.001. A t	101
135230 M	I	0 I27001C	I27.001. A t	1
135230 M	I	0 I27001D	I27.001. A t	1
135230 M	I	0 I28A	I28. Vagyor	10
135230 M	I	0 I29A	I29. Üzeme	10
135230 M	I	0 I33A	I33. Állagm	40
135230 M	I	0 I33B	I33. Állagm	50
135230 U	F			
135230 M	F	1 F01	F01. A földi	40
135230 M	F	1 F03B	F03. A földi	101
135230 M	F	1 F05	F05. A műv	210
135230 M	C	JOG	Jogi rendez	10
135230 M	C		Az ingatlan	Gyalogút (Zártkert)
135230 M	C		Hrsz 1. celli	3196
135230 M	C		Hrsz 2. celli	2
135230 M	C		Az ingatlan	2065 Mány, Köves heg
135230 M	C		Adatfelfekt	2018.01.01
135230 M	C		Ut. változá:	2010.12.12
135230 M	C		Ingatlanjell	21127
135230 M	F	1 F01	F01. A földi	10
135230 M	F	1 F02	F02. A műv	050
135230 M	F	1 F03B	F03. A földi	1107
135230 M	F	1 F04	F04. A terü	2
135230 M	F	1 F07	F07. Beépít	10
135230 M	F	1 F09	F09. A terü	0
135230 M	F	1 F11	F11. Villany	10
135230 M	F	1 F12	F12. Ivóvíze	10

135230 M	F	1 F13	F13. Szenny	10
135230 M	F	1 F14	F14. Csapa	70
135230 M	F	1 F15	F15. Tűzivíz	10
135230 M	F	1 F16	F16. Gázell	10
135230 M	F	1 F18A	F18. Becsül	2010
135230 M	F	1 F18B	F18. Becsül	964
135230 M	I	0 I13	I13. Műem	10
135230 M	I	0 I14	I14. A tulaj	10
135230 M	I	0 I15	I15. A tulaj	1993.10.20
135230 M	I	0 I27001A	I27.001. A t	10136
135230 M	I	0 I27001B	I27.001. A t	1107
135230 M	I	0 I27001C	I27.001. A t	1
135230 M	I	0 I27001D	I27.001. A t	1
135230 M	I	0 I28A	I28. Vagyor	10
135230 M	I	0 I29A	I29. Üzeme	10
135230 M	I	0 I33A	I33. Állagm	10
135230 M	I	0 I33B	I33. Állagm	0
135230 U	F			
135230 M	C	JOG	Jogi rendez	10
135230 M	C		Az ingatlan	Szántó (Zártkert)
135230 M	C		Hrsz 1. celli	3265
135230 M	C		Hrsz 2. celli	2
135230 M	C		Az ingatlan	2065 Mány, Köves heg
135230 M	C		Adatfelfekt	2018.01.01
135230 M	C		Ut. változá:	2010.11.30
135230 M	C		Ingatlanjell	00005
135230 M	F	1 F01	F01. A földi	10
135230 M	F	1 F02	F02. A műv	010
135230 M	F	1 F03B	F03. A földi	1706
135230 M	F	1 F04	F04. A terü	4
135230 M	F	1 F07	F07. Beépít	10
135230 M	F	1 F09	F09. A terü	0
135230 M	F	1 F11	F11. Villany	10
135230 M	F	1 F12	F12. Ivóvíze	10
135230 M	F	1 F13	F13. Szenny	10
135230 M	F	1 F14	F14. Csapa	70
135230 M	F	1 F15	F15. Tűzivíz	10
135230 M	F	1 F16	F16. Gázell	10
135230 M	F	1 F18A	F18. Becsül	2010
135230 M	F	1 F18B	F18. Becsül	1486
135230 U	I			
135230 U	F			
135230 M	F	1 F01	F01. A földi	10
135230 M	F	1 F02	F02. A műv	010
135230 M	F	1 F03B	F03. A földi	800
135230 M	F	1 F04	F04. A terü	2
135230 M	F	1 F07	F07. Beépít	10
135230 M	F	1 F09	F09. A terü	0
135230 M	F	1 F11	F11. Villany	10
135230 M	F	1 F12	F12. Ivóvíze	10

135230 M	I	0 IN01	IN01. Térké	64
135230 M	I	0 I06	I06. Az inga	10
135230 M	I	0 I07	I07. Az inga	20
135230 M	I	0 I08B	I08. A földr	800
135230 M	I	0 I09A	I09. A földr	10
135230 M	I	0 I09B	Adatközlő (	0723490
135230 M	I	0 I10	I10. A vagy	20
135230 M	I	0 I11	I11. Az inga	50
135230 M	I	0 I12	I12. A terül	0
135230 M	I	0 I13	I13. Műem	10
135230 M	I	0 I14	I14. A tulaj	10
135230 M	I	0 I15	I15. A tulaj	1993.10.20
135230 M	I	0 I27001A	I27.001. A t	10136
135230 M	I	0 I27001B	I27.001. A t	800
135230 M	I	0 I27001C	I27.001. A t	1
135230 M	I	0 I27001D	I27.001. A t	1
135230 M	I	0 I28A	I28. Vagyor	10
135230 M	I	0 I29A	I29. Üzeme	10
135230 M	I	0 I33A	I33. Állagm	10
135230 M	I	0 I33B	I33. Állagm	0
135230 M	C	JOG	Jogi rendez	10
135230 M	C		Az ingatlan	Szántó (Zártkert)
135230 M	C		Hrsz 1. cell	3266
135230 M	C		Az ingatlan	2065 Mány, Köves heg
135230 M	C		Adatfelfekt	2018.01.01
135230 M	C		Ut. változá	2010.11.30
135230 M	C		Ingatlanjell	00005
135230 U	I			
135230 U	U			
135230 M	F	1 F01	F01. A földi	40
135230 M	F	1 F03B	F03. A földi	3688
135230 M	F	1 F04	F04. A terü	0
135230 M	F	1 F05	F05. A műv	210
135230 M	F	1 F07	F07. Beépít	10
135230 M	F	1 F09	F09. A terü	0
135230 M	F	1 F11	F11. Villany	10
135230 M	F	1 F12	F12. Ivóvíze	10
135230 M	F	1 F13	F13. Szenn	10
135230 M	F	1 F14	F14. Csapa	70
135230 M	F	1 F15	F15. Tűzvíz	10
135230 M	F	1 F16	F16. Gázell	10
135230 M	F	1 F18A	F18. Becsül	2010
135230 M	F	1 F18B	F18. Becsül	3212
135230 U	F			
135230 M	U	2 UN01	Kiépitetlen	3.073
135230 M	U	2 U01	U01. A közl	Zártkerti közút
135230 M	U	2 U02	U02. Rende	21125
135230 M	U	2 U03	U03. Kezdé	Cserhát dűlő
135230 M	U	2 U07	U07. Burko	50
135230 M	U	2 U08	U08. Kiépít	1.2

135230 M	U	2 U09A	U09.1. Kiép	3688
135230 M	U	2 U09B	U09.2. Egye	0
135230 M	U	2 U13	U13. Közvil	0
135230 M	U	2 U14	U14. Víztel	70
135230 M	U	2 U15	U15. Víztel	0
135230 M	U	2 U27A	U27. Becsü	2010
135230 M	U	2 U27B	U27. Becsü	1500
135230 M	U	2 U28A	U28. Állagr	40
135230 M	U	2 U28B	U28. Állagr	50
135230 M	F	1 F13	F13. Szenne	10
135230 M	F	1 F14	F14. Csapa	70
135230 M	F	1 F15	F15. Tűzivíz	10
135230 M	F	1 F16	F16. Gázell	10
135230 M	F	1 F18A	F18. Becsül	2010
135230 M	F	1 F18B	F18. Becsül	697
135230 M	C	JOG	Jogi rendez	10
135230 M	C		Az ingatlan	Kert (Zártkert)
135230 M	C		Hrsz 1. celli	3267
135230 M	C		Az ingatlan	2065 Mány, Köves heg
135230 M	C		Adatfelfekt	2018.01.01
135230 M	C		Ut. változá:	2010.11.30
135230 M	C		Ingatlanjell	00005
135230 U	I			
135230 M	C	JOG	Jogi rendez	10
135230 M	C		Az ingatlan	Kert (Zártkert)
135230 M	C		Hrsz 1. celli	3269
135230 M	C		Az ingatlan	2065 Mány, Köves heg
135230 M	C		Adatfelfekt	2018.01.01
135230 M	C		Ut. változá:	2010.11.30
135230 M	C		Ingatlanjell	00005
135230 U	I			
135230 M	I	0 IN01	IN01. Térké	64
135230 M	I	0 I06	I06. Az inga	10
135230 M	I	0 I07	I07. Az inga	20
135230 M	I	0 I08B	I08. A földr	1107
135230 M	I	0 I09A	I09. A földr	10
135230 M	I	0 I09B	Adatközlő (	0723490
135230 M	I	0 I10	I10. A vagy	20
135230 M	I	0 I11	I11. Az inga	50
135230 M	I	0 I12	I12. A terül	0
135230 M	I	0 IN01	IN01. Térké	64
135230 M	I	0 I06	I06. Az inga	10
135230 M	I	0 I07	I07. Az inga	20
135230 M	I	0 I08B	I08. A földr	1706
135230 M	I	0 I09A	I09. A földr	10
135230 M	I	0 I09B	Adatközlő (	0723490
135230 M	I	0 I10	I10. A vagy	20
135230 M	I	0 I11	I11. Az inga	50
135230 M	I	0 I12	I12. A terül	0
135230 M	I	0 I13	I13. Műem	10



135230 M	I	0 I14	I14. A tulaj	10
135230 M	I	0 I15	I15. A tulaj	1993.10.20
135230 M	I	0 I27001A	I27.001. A t	10136
135230 M	I	0 I27001B	I27.001. A t	1706
135230 M	I	0 I27001C	I27.001. A t	1
135230 M	I	0 I27001D	I27.001. A t	1
135230 M	I	0 I28A	I28. Vagyor	10
135230 M	I	0 I29A	I29. Üzeme	10
135230 M	I	0 I33A	I33. Állagm	10
135230 M	I	0 I33B	I33. Állagm	0
135230 U	F			
135230 M	I	0 IN01	IN01. Térké	64
135230 M	I	0 I06	I06. Az inga	10
135230 M	I	0 I07	I07. Az inga	20
135230 M	I	0 I08B	I08. A földr	1442
135230 M	I	0 I09A	I09. A földr	10
135230 M	I	0 I09B	Adatközlő (	0723490
135230 M	I	0 I10	I10. A vagy	20
135230 M	I	0 I11	I11. Az inga	50
135230 M	I	0 I12	I12. A terül	0
135230 M	I	0 I13	I13. Műem	10
135230 M	I	0 I14	I14. A tulaj	10
135230 M	I	0 I15	I15. A tulaj	1993.10.20
135230 M	I	0 I27001A	I27.001. A t	10136
135230 M	I	0 I27001B	I27.001. A t	1442
135230 M	I	0 I27001C	I27.001. A t	1
135230 M	I	0 I27001D	I27.001. A t	1
135230 M	I	0 I28A	I28. Vagyor	10
135230 M	I	0 I29A	I29. Üzeme	10
135230 M	I	0 I33A	I33. Állagm	10
135230 M	I	0 I33B	I33. Állagm	0
135230 U	F			
135230 M	F	1 F01	F01. A földi	10
135230 M	F	1 F02	F02. A műv	050
135230 M	F	1 F03B	F03. A földi	1442
135230 M	F	1 F04	F04. A terü	3
135230 M	F	1 F07	F07. Beépít	10
135230 M	F	1 F09	F09. A terü	0
135230 M	F	1 F11	F11. Villany	10
135230 M	F	1 F12	F12. Ivóvíze	10
135230 M	F	1 F13	F13. Szenn	10
135230 M	F	1 F14	F14. Csapa	70
135230 M	F	1 F15	F15. Tűzivíz	10
135230 M	F	1 F16	F16. Gázell	10
135230 M	F	1 F18A	F18. Becsül	2010
135230 M	F	1 F18B	F18. Becsül	1256
135233 M	I	I32B	I32. Becsül 0,000	3212,000
135237 M	I	I32B	I32. Becsül 3212,000	4712,000
135238 M	U	2 u26b	U26. Könyv 0,000	1500,0
135238 M	U	2 U27B	U27. Becsü 1500,000	3000,0

135239 M	I	I31B	I31. Könyv 0,000	1500,000
135239 M	I	I32B	I32. Becsült 4712,000	6212,000
135240 M	F	1 f17b	F17. Könyv 0,000	3212,0
135240 M	F	1 F18B	F18. Becsül 3212,000	6424,0
135241 M	I	I31B	I31. Könyv 1500,000	4712,000
135241 M	I	I32B	I32. Becsült 6212,000	9424,000
135258 M	I	I32B	I32. Becsült 0,000	697,000
135261 M	F	1 f17b	F17. Könyv 0,000	697,0
135261 M	F	1 F18B	F18. Becsül 697,000	1394,0
135262 M	I	I31B	I31. Könyv 0,000	697,000
135262 M	I	I32B	I32. Becsült 697,000	1394,000
135267 M	I	I32B	I32. Becsült 0,000	1486,000
135270 M	F	1 f17b	F17. Könyv 0,000	1486,0
135270 M	F	1 F18B	F18. Becsül 1486,000	2972,0
135271 M	I	I31B	I31. Könyv 0,000	1486,000
135271 M	I	I32B	I32. Becsült 1486,000	2972,000
135282 M	I	I32B	I32. Becsült 0,000	1256,000
135283 M	F	1 f17b	F17. Könyv 0,000	1256,0
135283 M	F	1 F18B	F18. Becsül 1256,000	2512,0
135284 M	I	I31B	I31. Könyv 0,000	1256,000
135284 M	I	I32B	I32. Becsült 1256,000	2512,000
135292 M	I	I32B	I32. Becsült 0,000	964,000
135295 M	F	1 f17b	F17. Könyv 0,000	964,0
135295 M	F	1 F18B	F18. Becsül 964,000	1928,0
135296 M	I	I31B	I31. Könyv 0,000	964,000
135296 M	I	I32B	I32. Becsült 964,000	1928,000
135303 M	I	I32B	I32. Becsült 0,000	88,000
135306 M	I	I32B	I32. Becsült 88,000	213,000
135311 M	U	2 u32b	U32. Könyv 0,000	125,0
135311 M	U	2 U33B	U33. Becsü	125,0
135312 M	I	I31B	I31. Könyv 0,000	125,000
135312 M	I	I32B	I32. Becsült 213,000	338,000
135313 M	F	1 f17b	F17. Könyv 0,000	88,0
135313 M	F	1 F18B	F18. Becsül 88,000	176,0
135314 M	I	I31B	I31. Könyv 125,000	213,000
135314 M	I	I32B	I32. Becsült 338,000	426,000
135332 M	I	I32B	I32. Becsült 0,000	2136,000
135341 M	I	I32B	I32. Becsült 2136,000	3136,000
135345 M	U	2 u26b	U26. Könyv 0,000	1000,0
135345 M	U	2 U27B	U27. Becsü 1000,000	2000,0
135346 M	I	I31B	I31. Könyv 0,000	1000,000
135346 M	I	I32B	I32. Becsült 3136,000	4136,000
135348 M	F	1 f17b	F17. Könyv 0,000	2136,0
135348 M	F	1 F18B	F18. Becsül 2136,000	4272,0
135349 M	I	I31B	I31. Könyv 1000,000	3136,000
135349 M	I	I32B	I32. Becsült 4136,000	6272,000
135357 M	I	I32B	I32. Becsült 0,000	1146,000
135359 M	F	1 f17b	F17. Könyv 0,000	1146,0
135359 M	F	1 F18B	F18. Becsül 1146,000	2292,0
135360 M	I	I31B	I31. Könyv 0,000	1146,000

135360	M	I	I32B	I32. Becsült	1146,000	2292,000
135373	M	I	I32B	I32. Becsült	0,000	252,000
135376	M	F	1 f17b	F17. Könyv	0,000	252,0
135376	M	F	1 F18B	F18. Becsül	252,000	504,0
135377	M	I	I31B	I31. Könyv	0,000	252,000
135377	M	I	I32B	I32. Becsült	252,000	504,000
136609	M	C	JOG	Jogi rendez		10
136609	M	C		Az ingatlan		Gyep (Legelő/Zártkert)
136609	M	C		Hrsz 1. celli		3183
136609	M	C		Az ingatlan		2065 Mány, Köves heg
136609	M	C		Adatfelfekt		2018.01.01
136609	M	C		Ut. változá:		2010.11.30
136609	M	C		Ingatlanjell		00005
136609	U	I				
136609	M	I	0 IN01	IN01. Térké		64
136609	M	I	0 I06	I06. Az inga		10
136609	M	I	0 I07	I07. Az inga		20
136609	M	I	0 I08B	I08. A földr		80
136609	M	I	0 I09A	I09. A földr		10
136609	M	I	0 I09B	Adatközlő (		0723490
136609	M	I	0 I10	I10. A vagy		20
136609	M	I	0 I11	I11. Az inga		50
136609	M	I	0 I12	I12. A terül		0
136609	M	I	0 I13	I13. Műem		10
136609	M	I	0 I14	I14. A tulaj		10
136609	M	I	0 I15	I15. A tulaj		1993.10.20
136609	M	I	0 I27001A	I27.001. A t		10136
136609	M	C	JOG	Jogi rendez		10
136609	M	C		Az ingatlan		Zöldterület
136609	M	C		Hrsz 1. celli		1028
136609	M	C		Az ingatlan		2065 Mány, Sajgó pata
136609	M	C		Adatfelfekt		2018.01.01
136609	M	C		Ut. változá:		2010.11.30
136609	M	C		Ingatlanjell		00001
136609	U	I				
136609	M	I	0 IN01	IN01. Térké		94
136609	M	I	0 I06	I06. Az inga		10
136609	M	I	0 I07	I07. Az inga		10
136609	M	I	0 I08B	I08. A földr		400
136609	M	I	0 I09A	I09. A földr		10
136609	M	I	0 I09B	Adatközlő (		0723490
136609	M	I	0 I10	I10. A vagy		10
136609	M	I	0 I11	I11. Az inga		10
136609	M	I	0 I12	I12. A terül		0
136609	M	I	0 I13	I13. Műem		10
136609	M	I	0 I14	I14. A tulaj		10
136609	M	I	0 I15	I15. A tulaj		1993.10.20
136609	M	I	0 I27001A	I27.001. A t		10136
136609	M	I	0 I27001B	I27.001. A t		400
136609	M	I	0 I27001C	I27.001. A t		1

136609 M	I	0 I27001D	I27.001. A f	1
136609 M	I	0 I28A	I28. Vagyor	10
136609 M	I	0 I29A	I29. Üzeme	10
136609 M	I	0 I33A	I33. Állagm	10
136609 M	I	0 I33B	I33. Állagm	0
136609 U	F			
136609 M	F	1 F01	F01. A földi	40
136609 M	F	1 F03B	F03. A földi	400
136609 M	F	1 F04	F04. A terü	0
136609 M	F	1 F05	F05. A műv	210
136609 M	F	1 F07	F07. Beépít	10
136609 M	F	1 F09	F09. A terü	0
136609 M	F	1 F11	F11. Villany	10
136609 M	F	1 F12	F12. Ivóvíze	10
136609 M	F	1 F13	F13. Szenn	10
136609 M	F	1 F14	F14. Csapa	70
136609 M	F	1 F15	F15. Tűzivíz	10
136609 M	F	1 F16	F16. Gázell	10
136609 M	F	1 F18A	F18. Becsül	2010
136609 M	F	1 F18B	F18. Becsül	800
136609 M	F	1 F01	F01. A földi	10
136609 M	F	1 F02	F02. A műv	030
136609 M	F	1 F03B	F03. A földi	80
136609 M	F	1 F04	F04. A terü	0
136609 M	F	1 F07	F07. Beépít	10
136609 M	F	1 F09	F09. A terü	0
136609 M	F	1 F11	F11. Villany	10
136609 M	F	1 F12	F12. Ivóvíze	10
136609 M	F	1 F13	F13. Szenn	10
136609 M	F	1 F14	F14. Csapa	70
136609 M	F	1 F15	F15. Tűzivíz	10
136609 M	F	1 F16	F16. Gázell	10
136609 M	F	1 F18A	F18. Becsül	2010
136609 M	F	1 F18B	F18. Becsül	56
136609 M	I	0 I27001B	I27.001. A f	80
136609 M	I	0 I27001C	I27.001. A f	1
136609 M	I	0 I27001D	I27.001. A f	1
136609 M	I	0 I28A	I28. Vagyor	10
136609 M	I	0 I29A	I29. Üzeme	10
136609 M	I	0 I33A	I33. Állagm	10
136609 M	I	0 I33B	I33. Állagm	0
136609 M	C	JOG	Jogi rendez	10
136609 M	C		Az ingatlan	Közút (Külterület)
136609 M	C		Hrsz 1. cella	0199
136609 M	C		Hrsz 2. cella	2
136609 M	C		Az ingatlan	2065 Mány, Fixi alsó
136609 M	C		Adatfelfekt	2018.01.01
136609 M	C		Ut. változá	2013.07.01
136609 M	C		Ingatlanjell	21125
136609 U	F			

136611	M	I	I32B	I32. Becsült	0,000	56,000
136612	M	F	1 f17b	F17. Könyv	0,000	56,0
136612	M	F	1 F18B	F18. Becsül	56,000	112,0
136613	M	I	I31B	I31. Könyv	0,000	56,000
136613	M	I	I32B	I32. Becsült	56,000	112,000
136616	M	I	I32B	I32. Becsült	0,000	800,000
136617	M	F	1 f17b	F17. Könyv	0,000	800,0
136617	M	F	1 F18B	F18. Becsül	800,000	1600,0
136618	M	I	I31B	I31. Könyv	0,000	800,000
136618	M	I	I32B	I32. Becsült	800,000	1600,000
136621	U	I				
136621	M	U	2 UN01	Kiépítetlen		4.742
136621	M	U	2 U01	U01. A közl		Külterületi közút
136621	M	U	2 U03	U03. Kezdő		Fixi alsó
136621	M	U	2 U07	U07. Burko		50
136621	M	U	2 U08	U08. Kiépít		0.45
136621	M	U	2 U09A	U09.1. Kiép		2134
136621	M	U	2 U09B	U09.2. Egy		0
136621	M	U	2 U13	U13. Közvil		0
136621	M	U	2 U14	U14. Víztel		70
136621	M	U	2 U15	U15. Víztel		0
136621	M	U	2 U27A	U27. Becsü		2010
136621	M	U	2 U27B	U27. Becsü		563
136621	M	U	2 U28A	U28. Állagr		40
136621	M	U	2 U28B	U28. Állagr		50
136621	M	F	1 F01	F01. A földi		40
136621	M	F	1 F03B	F03. A földi		2134
136621	M	F	1 F04	F04. A terü		0
136621	M	F	1 F05	F05. A műv		210
136621	M	F	1 F07	F07. Beépít		10
136621	M	F	1 F09	F09. A terü		0
136621	M	F	1 F11	F11. Villany		10
136621	M	F	1 F12	F12. Ivóvíze		10
136621	M	F	1 F13	F13. Szenn		10
136621	M	F	1 F14	F14. Csapa		70
136621	M	F	1 F15	F15. Tűzivíz		10
136621	M	F	1 F16	F16. Gázell		10
136621	M	F	1 F18A	F18. Becsül		2010
136621	M	F	1 F18B	F18. Becsül		1859
136621	M	U	2 U02	U02. Rende		21125
136621	U	P				
136621	M	P	3 P01	P01. Az egy		24209
136621	M	P	3 P02	P02. Keríté		0
136621	M	P	3 P03	P03. Garáz		0
136621	M	P	3 P04	P04. Garáz		0
136621	M	P	3 P05	P05. Üzema		0
136621	M	P	3 P06	P06. Üzema		0
136621	M	P	3 P07	P07. Légolt		0
136621	M	P	3 P08	P08. Légolt		0
136621	M	P	3 P09	P09. Kilátó		0

136621 M	P	3 P10	P10. Rádió,	0
136621 M	P	3 P11	P11. Rádió,	0
136621 M	P	3 P12	P12. Transz	0
136621 M	P	3 P13	P13. Szaba	0
136621 M	P	3 P14	P14. Kertm	0
136621 M	P	3 P15	P15. Köztér	0
136621 M	P	3 P17	P17. A közt	0
136621 M	P	3 P18	P18. Udvar	0
136621 M	P	3 P19	P19. Kábelt	0
136621 M	I	0 IN01	IN01. Térké	424
136621 M	I	0 I06	I06. Az inga	10
136621 M	I	0 I07	I07. Az inga	20
136621 M	I	0 I08B	I08. A földr	2134
136621 M	I	0 I09A	I09. A földr	10
136621 M	I	0 I09B	Adatközlő (	0723490
136621 M	I	0 I10	I10. A vagy	10
136621 M	I	0 I11	I11. Az inga	10
136621 M	I	0 I12	I12. A terül	0
136621 M	I	0 I13	I13. Műem	10
136621 M	I	0 I14	I14. A tulaj	20
136621 M	I	0 I15	I15. A tulaj	2000.04.11
136621 M	I	0 I17A	I17 Jogok	330
136621 M	I	0 I17B	I17 Jogok/	2013
136621 M	I	0 I17C	I17 Jogok/	E-ON VezetékJog
136621 M	I	0 I27001A	I27.001. A t	10136
136621 M	I	0 I27001B	I27.001. A t	2134
136621 M	I	0 I27001C	I27.001. A t	1
136621 M	I	0 I27001D	I27.001. A t	1
136621 M	I	0 I28A	I28. Vagyor	10
136621 M	I	0 I29A	I29. Üzeme	10
136621 M	I	0 I33A	I33. Állagn	40
136621 M	I	0 I33B	I33. Állagn	50
136621 U	F			
136621 M	P	3 P20A	P20. Egyéb	1
136621 M	P	3 P20B	Megnevezé	Közvilágítás
136621 M	P	3 P22A	P22. Becsü	2014
136621 M	P	3 P23A	P23. Állagn	70
136621 M	P	3 P23B	P23. Állagn	100
136621 U	U			
136621 U	U			
136621 M	U	2 UN01	Kiépitetlen	3.345
136621 M	U	2 U01	U01. A közl	Külterületi közút
136621 M	U	2 U02	U02. Rendé	21125
136621 M	U	2 U03	U03. Kezdc	Fixi alsó-Cserhát felé
136621 M	U	2 U07	U07. Burko	50
136621 M	U	2 U08	U08. Kiépít	0.4
136621 M	U	2 U09A	U09.1. Kiép	1338
136621 M	U	2 U09B	U09.2. Egye	0
136621 M	U	2 U13	U13. Közvil	0
136621 M	U	2 U14	U14. Víztel	70

136621 M	U	2 U15	U15. Víztel	0
136621 M	U	2 U27A	U27. Becsü	2010
136621 M	U	2 U27B	U27. Becsü	500
136621 M	U	2 U28A	U28. Állagr	40
136621 M	U	2 U28B	U28. Állagr	50
136621 M	C		Az ingatlan	Közút (külterület)
136621 M	C		Hrsz 1. celli	0199
136621 M	C		Hrsz 2. celli	5
136621 M	C		Az ingatlan	2065 Mány, Fixi alsó
136621 M	C		Adatfelfekt	2018.01.01
136621 M	C		Ut. változá:	2010.11.30
136621 M	C		Ingatlanjell	21125
136621 U	I			
136621 M	I	0 IN01	IN01. Térké	424
136621 M	I	0 I06	I06. Az inga	10
136621 M	I	0 I07	I07. Az inga	20
136621 M	I	0 I08B	I08. A földr	1338
136621 M	I	0 I09A	I09. A földr	10
136621 M	I	0 I09B	Adatközlő (	0723490
136621 M	I	0 I10	I10. A vagy	10
136621 M	I	0 I11	I11. Az inga	10
136621 M	I	0 I12	I12. A terül	0
136621 M	I	0 I13	I13. Műem	10
136621 M	I	0 I14	I14. A tulaj	20
136621 M	I	0 I15	I15. A tulaj	2000.04.11
136621 M	I	0 I27001A	I27.001. A t	10136
136621 M	I	0 I27001B	I27.001. A t	1338
136621 M	I	0 I27001C	I27.001. A t	1
136621 M	I	0 I27001D	I27.001. A t	1
136621 M	I	0 I28A	I28. Vagyor	10
136621 M	I	0 I29A	I29. Üzeme	10
136621 M	I	0 I33A	I33. Állagm	40
136621 M	I	0 I33B	I33. Állagm	50
136621 U	F			
136621 M	F	1 F01	F01. A földi	40
136621 M	F	1 F03B	F03. A földi	1338
136621 M	F	1 F04	F04. A terü	0
136621 M	F	1 F05	F05. A műv	210
136621 M	F	1 F07	F07. Beépít	10
136621 M	F	1 F09	F09. A terü	0
136621 M	F	1 F11	F11. Villany	10
136621 M	F	1 F12	F12. Ivóvíze	10
136621 M	F	1 F13	F13. Szenn	10
136621 M	F	1 F14	F14. Csapa	70
136621 M	F	1 F15	F15. Tűzivíz	10
136621 M	F	1 F16	F16. Gázell	10
136621 M	F	1 F18A	F18. Becsül	2010
136621 M	F	1 F18B	F18. Becsül	1165
136621 M	C	JOG	Jogi rendez	10
136621 M	C		Az ingatlan	Közút (Külterület)

136621 M	C		Hrsz 1. celli	0195
136621 M	C	JOG	Jogi rendez	10
136621 M	C		Az ingatlan	Zöldterület
136621 M	C		Hrsz 1. celli	1011
136621 M	C		Az ingatlan	2065 Mány, Sajgó pata
136621 M	C		Adatfelfekt	2018.01.01
136621 M	C		Ut. változá:	2010.11.30
136621 M	C		Ingatlanjell	00001
136621 U	I			
136621 M	I	0 IN01	IN01. Térké	94
136621 M	I	0 I06	I06. Az inga	10
136621 M	I	0 I07	I07. Az inga	10
136621 M	I	0 I08B	I08. A földr	71
136621 M	I	0 I09A	I09. A földr	10
136621 M	I	0 I09B	Adatközlő (	0723490
136621 M	I	0 I10	I10. A vagy	10
136621 M	I	0 I11	I11. Az inga	10
136621 M	I	0 I12	I12. A terül	0
136621 M	I	0 I13	I13. Műem	10
136621 M	I	0 I14	I14. A tulaj	10
136621 M	I	0 I15	I15. A tulaj	1993.10.20
136621 M	I	0 I27001A	I27.001. A t	10136
136621 M	I	0 I27001B	I27.001. A t	71
136621 M	I	0 I27001C	I27.001. A t	1
136621 M	I	0 I27001D	I27.001. A t	1
136621 M	I	0 I28A	I28. Vagyor	10
136621 M	I	0 I29A	I29. Üzeme	10
136621 M	I	0 I33A	I33. Állagm	10
136621 M	I	0 I33B	I33. Állagm	0
136621 U	F			
136621 M	F	1 F01	F01. A földi	40
136621 M	F	1 F03B	F03. A földi	71
136621 M	F	1 F04	F04. A terü	0
136621 M	F	1 F05	F05. A műv	210
136621 M	F	1 F07	F07. Beépít	10
136621 M	F	1 F09	F09. A terü	0
136621 M	F	1 F11	F11. Villany	10
136621 M	F	1 F12	F12. Ivóvíze	10
136621 M	F	1 F13	F13. Szenn	10
136621 M	F	1 F14	F14. Csapa	70
136621 M	F	1 F15	F15. Tűzivíz	10
136621 M	F	1 F16	F16. Gázell	10
136621 M	F	1 F18A	F18. Becsül	2010
136621 M	F	1 F18B	F18. Becsül	142
136621 M	C		Az ingatlan	2065 Mány, Alsóörs
136621 M	C		Adatfelfekt	2018.01.14
136621 M	C		Ut. változá:	2011.03.01
136621 M	C		Ingatlanjell	21125
136621 U	I			
136621 M	I	0 IN01	IN01. Térké	424



136621 M	I	0 I06	I06. Az inga	10
136621 M	I	0 I07	I07. Az inga	20
136621 M	I	0 I08A	I08. A földr	1
136621 M	I	0 I08B	I08. A földr	3524
136621 M	I	0 I09A	I09. A földr	10
136621 M	I	0 I09B	Adatközlő (	0723490
136621 M	I	0 I10	I10. A vagy	10
136621 M	I	0 I11	I11. Az inga	10
136621 M	I	0 I12	I12. A terül	0
136621 M	I	0 I13	I13. Műem	10
136621 M	I	0 I14	I14. A tulaj	20
136621 M	I	0 I15	I15. A tulaj	2000.04.11
136621 M	I	0 I27001A	I27.001. A t	10136
136621 M	I	0 I27001B	I27.001. A t	13524
136621 M	I	0 I27001C	I27.001. A t	1
136621 M	I	0 I27001D	I27.001. A t	1
136621 M	I	0 I28A	I28. Vagyor	10
136621 M	I	0 I29A	I29. Üzeme	10
136621 M	I	0 I33A	I33. Állagm	30
136621 M	I	0 I33B	I33. Állagm	39
136621 U	F			
136621 U	Y			
136621 M	C	JOG	Jogi rendez	10
136621 M	C	JOG	Jogi rendez	10
136621 M	C		Az ingatlan	Közút (Külterület)
136621 M	C		Hrsz 1. celli	0198
136621 M	C		Az ingatlan	2065 Mány, Gesztenyé
136621 M	C		Adatfelfekt	2018.01.01
136621 M	C		Ut. változá:	2013.07.01
136621 M	C		Ingotlanjell	21125
136621 U	I			
136621 M	I	0 IN01	IN01. Térké	424
136621 M	I	0 I06	I06. Az inga	10
136621 M	I	0 I07	I07. Az inga	20
136621 M	I	0 I08A	I08. A földr	1
136621 M	F	1 F01	F01. A földi	40
136621 M	F	1 F03A	F03. A földi	1
136621 M	F	1 F03B	F03. A földi	3524
136621 M	F	1 F04	F04. A terü	0
136621 M	F	1 F05	F05. A műv	210
136621 M	F	1 F07	F07. Beépít	10
136621 M	F	1 F09	F09. A terü	0
136621 M	F	1 F11	F11. Villany	10
136621 M	F	1 F12	F12. Ivóvíze	10
136621 M	F	1 F13	F13. Szenn	10
136621 M	F	1 F14	F14. Csapa	70
136621 M	F	1 F15	F15. Tűzvíz	10
136621 M	F	1 F16	F16. Gázell	10
136621 M	F	1 F18A	F18. Becsül	2010
136621 M	F	1 F18B	F18. Becsül	11779

136621	U				
136621	M	I	0 I08B	I08. A földr	1995
136621	M	I	0 I09A	I09. A földr	10
136621	M	I	0 I09B	Adatközlő (	0723490
136621	M	I	0 I10	I10. A vagy	10
136621	M	I	0 I11	I11. Az inga	10
136621	M	I	0 I12	I12. A terül	0
136621	M	I	0 I13	I13. Műem	10
136621	M	I	0 I14	I14. A tulaj	20
136621	M	I	0 I15	I15. A tulaj	2000.04.11
136621	M	I	0 I17A	I17 Jogok	330
136621	M	I	0 I17B	I17 Jogok/	2013
136621	M	I	0 I17C	I17 Jogok/	E-ON Vezetékjog
136621	M	I	0 I27001A	I27.001. A t	10136
136621	M	I	0 I27001B	I27.001. A t	11995
136621	M	I	0 I27001C	I27.001. A t	1
136621	M	I	0 I27001D	I27.001. A t	1
136621	M	I	0 I28A	I28. Vagyor	10
136621	M	I	0 I29A	I29. Üzeme	10
136621	M	I	0 I33A	I33. Állagm	40
136621	M	I	0 I33B	I33. Állagm	50
136621	U	F			
136621	M	F	1 F01	F01. A földi	40
136621	M	F	1 F03A	F03. A földi	1
136621	M	F	1 F03B	F03. A földi	1995
136621	M	F	1 F04	F04. A terü	0
136621	M	F	1 F05	F05. A műv	210
136621	M	F	1 F07	F07. Beépít	10
136621	M	U	2 UN01	Kiépítetlen	17.338
136621	M	U	2 U01	U01. A közl	Külterületi közút
136621	M	U	2 U02	U02. Rende	21125
136621	M	U	2 U03	U03. Kezdő	Alsóórs
136621	M	U	2 U07	U07. Burko	50
136621	M	U	2 U08	U08. Kiépít	0.78
136621	M	U	2 U09A	U09.1. Kiép	13524
136621	M	U	2 U09B	U09.2. Egye	0
136621	M	U	2 U13	U13. Közvil	0
136621	M	U	2 U14	U14. Víztel	70
136621	M	U	2 U15	U15. Víztel	0
136621	M	U	2 U27A	U27. Becsü	2010
136621	M	U	2 U27B	U27. Becsü	975
136621	M	U	2 U28A	U28. Állagr	40
136621	M	U	2 U28B	U28. Állagr	50
136621	M	Y	3 YN01A		3
136621	M	Y	3 YN01B		7
136621	M	Y	3 YN02		21125
136621	M	Y	3 Y01	Y01. A müt	Közúti híd (Alsóórs)
136621	M	Y	3 Y02	Y02. A müt	21411
136621	M	Y	3 Y03	Y03. A müt	10
136621	M	Y	3 Y04	Y04. Áthida	10

136621 M	Y	3 Y05	Y05. Az épí	1950
136621 M	Y	3 Y07	Y07. A mūt	50
136621 M	Y	3 Y08	Y08. A mūt	70
136621 M	Y	3 Y09	Y09. A mūt	35
136621 M	Y	3 Y10	Y10. A mūt	30
136621 M	Y	3 Y11	Y11. A mūt	70
136621 M	Y	3 Y12	Y12. A mūt	21
136621 M	Y	3 Y13	Y13. Átveze	0
136621 M	Y	3 Y14	Y14. Átveze	1
136621 M	Y	3 Y15	Y15. Átveze	30
136621 M	Y	3 Y16	Y16. Átveze	0
136621 M	Y	3 Y17	Y17. Aluljár	0
136621 M	Y	3 Y19	Y19. Műtár	20
136621 M	Y	3 Y21A	Y21. Becsül	2010
136621 M	Y	3 Y21B	Y21. Becsül	2465
136621 M	Y	3 Y22A	Y22. Állagr	30
136621 M	Y	3 Y22B	Y22. Állagr	35
136621 M	Y	3 COMM		Csatlakozó út jellege: K
136621 M	F	1 F09	F09. A terü	0
136621 M	F	1 F11	F11. Villany	10
136621 M	F	1 F12	F12. Ivóvíze	10
136621 M	F	1 F13	F13. Szenn	10
136621 M	F	1 F14	F14. Csapa	70
136621 M	F	1 F15	F15. Tűzivíz	10
136621 M	F	1 F16	F16. Gázell	10
136621 M	F	1 F18A	F18. Becsül	2010
136621 M	F	1 F18B	F18. Becsül	10448
136621 M	U	2 UN01	Kiépítetlen	19.992
136621 M	U	2 U01	U01. A közl	Külterületi közút
136621 M	U	2 U02	U02. Rende	21125
136621 M	U	2 U03	U03. Kezde	Gesztenyész dűlő
136621 M	U	2 U07	U07. Burko	50
136621 M	U	2 U08	U08. Kiépít	0.6
136621 M	U	2 U09A	U09.1. Kiép	11995
136621 M	U	2 U09B	U09.2. Egye	0
136621 M	U	2 U13	U13. Közvil	0
136621 M	U	2 U14	U14. Víztel	70
136621 M	U	2 U15	U15. Víztel	0
136621 M	U	2 U27A	U27. Becsü	2010
136621 M	U	2 U27B	U27. Becsü	750
136621 M	U	2 U28A	U28. Állagr	40
136621 M	U	2 U28B	U28. Állagr	50
136621 U	U			
136621 M	C	JOG	Jogi rendez	10
136621 M	C		Az ingatlan	Kígyós patak
136621 M	C		Hrsz 1. cella	0190
136621 M	C		Az ingatlan	2065 Mány, Kígyós pat
136621 M	C		Adatfelfekt	2018.01.01
136621 M	C		Ut. változá:	2010.11.30
136621 M	C		Ingtatlanjell	00002

136621 U	I			
136621 M	I	0 IN01	IN01. Térké	424
136621 M	I	0 I06	I06. Az inga	10
136621 M	I	0 I07	I07. Az inga	20
136621 M	I	0 I08B	I08. A földr	7360
136621 M	I	0 I09A	I09. A földr	10
136621 M	I	0 I09B	Adatközlő (	0723490
136621 M	I	0 I10	I10. A vagy	10
136621 M	I	0 I11	I11. Az inga	10
136621 M	I	0 I12	I12. A terül	0
136621 M	I	0 I13	I13. Műem	10
136621 M	I	0 I14	I14. A tulaj	20
136621 M	I	0 I15	I15. A tulaj	2000.04.11
136621 M	I	0 I27001A	I27.001. A t	10136
136621 M	I	0 I27001B	I27.001. A t	7360
136621 M	I	0 I27001C	I27.001. A t	1
136621 M	I	0 I27001D	I27.001. A t	1
136621 M	I	0 I28A	I28. Vagyor	10
136621 M	I	0 I29A	I29. Üzeme	10
136621 M	I	0 I33A	I33. Állagm	40
136621 M	I	0 I33B	I33. Állagm	40
136621 U	F			
136621 M	F	1 F01	F01. A földi	40
136621 M	F	1 F03B	F03. A földi	7360
136621 M	F	1 F04	F04. A terü	0
136621 M	F	1 F05	F05. A műv	210
136621 M	F	1 F07	F07. Beépít	10
136621 M	F	1 F09	F09. A terü	0
136621 M	C	JOG	Jogi rendez	10
136621 M	C		Az ingatlan	Közút (Külterület)
136621 M	C		Hrsz 1. celli	0192
136621 M	C		Az ingatlan	2065 Mány, Alsóörs
136621 M	C		Adatfelfekt	2018.01.01
136621 M	C		Ut. változá:	2010.11.30
136621 M	C		Ingatlanjell	21125
136621 U	I			
136621 M	I	0 IN01	IN01. Térké	424
136621 M	I	0 I06	I06. Az inga	10
136621 M	I	0 I07	I07. Az inga	20
136621 M	I	0 I08B	I08. A földr	1852
136621 M	I	0 I09A	I09. A földr	10
136621 M	I	0 I09B	Adatközlő (	0723490
136621 M	I	0 I10	I10. A vagy	10
136621 M	I	0 I11	I11. Az inga	10
136621 M	I	0 I12	I12. A terül	0
136621 M	I	0 I13	I13. Műem	10
136621 M	I	0 I14	I14. A tulaj	20
136621 M	I	0 I15	I15. A tulaj	2000.04.11
136621 M	I	0 I27001A	I27.001. A t	10136
136621 M	I	0 I27001B	I27.001. A t	1852

136621 M	I	0 I27001C	I27.001. A f	1
136621 M	I	0 I27001D	I27.001. A f	1
136621 M	I	0 I28A	I28. Vagyor	10
136621 M	I	0 I29A	I29. Üzeme	10
136621 M	I	0 I33A	I33. Állagm	40
136621 M	I	0 I33B	I33. Állagm	50
136621 U	F			
136621 M	F	1 F01	F01. A földi	40
136621 M	F	1 F03B	F03. A földi	1852
136621 M	F	1 F04	F04. A terü	0
136621 M	F	1 F05	F05. A műv	210
136621 M	F	1 F07	F07. Beépít	10
136621 M	F	1 F09	F09. A terü	0
136621 M	F	1 F11	F11. Villany	10
136621 M	F	1 F12	F12. Ivóvíze	10
136621 M	F	1 F13	F13. Szenn	10
136621 M	F	1 F11	F11. Villany	10
136621 M	F	1 F12	F12. Ivóvíze	10
136621 M	F	1 F13	F13. Szenn	10
136621 M	F	1 F14	F14. Csapa	70
136621 M	F	1 F15	F15. Tűzivíz	10
136621 M	F	1 F16	F16. Gázell	10
136621 M	F	1 F18A	F18. Becsül	2010
136621 M	F	1 F18B	F18. Becsül	6410
136621 U	V			
136621 M	V	2 V01	V01. Víz, le	Kígyós patak
136621 M	V	2 V02	V02. Víz, le	20
136621 M	V	2 V03	V03. Víz, le	20
136621 M	V	2 V04	V04. Víz, le	1600
136621 M	F	1 F14	F14. Csapa	70
136621 M	F	1 F15	F15. Tűzivíz	10
136621 M	F	1 F16	F16. Gázell	10
136621 M	F	1 F18A	F18. Becsül	2010
136621 M	F	1 F18B	F18. Becsül	1613
136621 U	U			
136621 M	U	2 UN01	Kiépitetlen	4.873
136621 M	U	2 U01	U01. A közl	Külterületi közút
136621 M	U	2 U02	U02. Rende	21125
136621 M	U	2 U03	U03. Kezdő	Alsóórs
136621 M	U	2 U07	U07. Burko	50
136621 M	U	2 U08	U08. Kiépít	0.38
136621 M	U	2 U09A	U09.1. Kiép	1852
136621 M	U	2 U09B	U09.2. Egye	0
136621 M	U	2 U13	U13. Közvil	0
136621 M	U	2 U14	U14. Víztel	70
136621 M	U	2 U15	U15. Víztel	0
136621 M	U	2 U27A	U27. Becsü	2010
136621 M	U	2 U27B	U27. Becsü	475
136621 M	U	2 U28A	U28. Állagr	40
136621 M	U	2 U28B	U28. Állagr	50

136621 M	F	1 F18B	F18. Becsül	12821.000	12822.000
136625 M	I	I32B	I32. Becsül	0,000	1859,000
136627 M	I	I32B	I32. Becsül	1859,000	2422,000
136629 M	P	3 p21b	P21. Könyv	0,000	1053,0
136629 M	P	3 P22B	P22. Becsü		1053,0
136630 M	I	I31B	I31. Könyv	0,000	1053,000
136630 M	I	I32B	I32. Becsül	2422,000	3475,000
136632 M	U	2 u26b	U26. Könyv	0,000	563,0
136632 M	U	2 U27B	U27. Becsü	563,000	1126,0
136633 M	I	I31B	I31. Könyv	1053,000	1616,000
136633 M	I	I32B	I32. Becsül	3475,000	4038,000
136634 M	F	1 f17b	F17. Könyv	0,000	1859,0
136634 M	F	1 F18B	F18. Becsül	1859,000	3718,0
136635 M	I	I31B	I31. Könyv	1616,000	3475,000
136635 M	I	I32B	I32. Becsül	4038,000	5897,000
136641 M	I	I32B	I32. Becsül	0,000	1165,000
136642 M	I	I32B	I32. Becsül	1165,000	1665,000
136643 M	U	2 u26b	U26. Könyv	0,000	500,0
136643 M	U	2 U27B	U27. Becsü	500,000	1000,0
136644 M	I	I31B	I31. Könyv	0,000	500,000
136644 M	I	I32B	I32. Becsül	1665,000	2165,000
136645 M	F	1 f17b	F17. Könyv	0,000	1165,0
136645 M	F	1 F18B	F18. Becsül	1165,000	2330,0
136646 M	I	I31B	I31. Könyv	500,000	1665,000
136646 M	I	I32B	I32. Becsül	2165,000	3330,000
136667 M	I	I32B	I32. Becsül	0,000	142,000
136668 M	F	1 f17b	F17. Könyv	0,000	142,0
136668 M	F	1 F18B	F18. Becsül	142,000	284,0
136669 M	I	I31B	I31. Könyv	0,000	142,000
136669 M	I	I32B	I32. Becsül	142,000	284,000
136677 M	I	I32B	I32. Becsül	0,000	11779,000
136681 M	I	I32B	I32. Becsül	11779,000	12754,000
136684 M	I	I32B	I32. Becsül	12754,000	15219,000
136685 M	Y	3 y20b	Y20. Könyv	0,000	2465,0
136685 M	Y	3 Y21B	Y21. Becsül	2465,000	4930,0
136686 M	I	I31B	I31. Könyv	0,000	2465,000
136686 M	I	I32B	I32. Becsül	15219,000	17684,000
136687 M	U	2 u26b	U26. Könyv	0,000	975,0
136687 M	U	2 U27B	U27. Becsü	975,000	1950,0
136688 M	I	I31B	I31. Könyv	2465,000	3440,000
136688 M	I	I32B	I32. Becsül	17684,000	18659,000
136692 M	F	1 f17b	F17. Könyv	0,000	11779,0
136692 M	F	1 F18B	F18. Becsül	11779,000	23558,0
136693 M	I	I31B	I31. Könyv	3440,000	15219,000
136693 M	I	I32B	I32. Becsül	18659,000	30438,000
136708 M	I	I32B	I32. Becsül	0,000	10448,000
136713 M	I	I32B	I32. Becsül	10448,000	11198,000
136714 M	U	2 u26b	U26. Könyv	0,000	750,0
136714 M	U	2 U27B	U27. Becsü	750,000	1500,0
136715 M	I	I31B	I31. Könyv	0,000	750,000

136715	M	I	I32B	I32. Becsült	11198,000	11948,000
136716	M	F	1 f17b	F17. Könyv	0,000	10448,0
136716	M	F	1 F18B	F18. Becsül	10448,000	20896,0
136717	M	I	I31B	I31. Könyv	750,000	11198,000
136717	M	I	I32B	I32. Becsült	11948,000	22396,000
136720	M	I	I32B	I32. Becsült	0,000	6410,000
136723	M	F	1 f17b	F17. Könyv	0,000	6411,0
136723	M	F	1 F18B	F18. Becsül	6410,000	12821,0
136724	M	I	I31B	I31. Könyv	0,000	6411,000
136724	M	I	I32B	I32. Becsült	6410,000	12821,000
136725	M	I	I32B	I32. Becsült	12821,000	12822,000
136732	M	I	I32B	I32. Becsült	0,000	1613,000
136733	M	I	I32B	I32. Becsült	1613,000	2088,000
136734	M	U	2 u26b	U26. Könyv	0,000	475,0
136734	M	U	2 U27B	U27. Becsü	475,000	950,0
136735	M	I	I31B	I31. Könyv	0,000	475,000
136735	M	I	I32B	I32. Becsült	2088,000	2563,000
136736	M	F	1 f17b	F17. Könyv	0,000	1613,0
136736	M	F	1 F18B	F18. Becsül	1613,000	3226,0
136737	M	I	I31B	I31. Könyv	475,000	2088,000
136737	M	I	I32B	I32. Becsült	2563,000	4176,000
137018	M	I	0 IN01	IN01. Térké		423
137018	M	I	0 I06	I06. Az inga		10
137018	M	I	0 I07	I07. Az inga		20
137018	M	I	0 I08A	I08. A földr		1
137018	M	I	0 I08B	I08. A földr		896
137018	M	I	0 I09A	I09. A földr		10
137018	M	I	0 I09B	Adatközlő (		0723490
137018	M	I	0 I10	I10. A vagy		10
137018	M	I	0 I11	I11. Az inga		10
137018	M	I	0 I12	I12. A terül		0
137018	M	I	0 I13	I13. Műem		10
137018	M	I	0 I14	I14. A tulaj		20
137018	M	I	0 I15	I15. A tulaj		2000.04.11
137018	M	I	0 I27001A	I27.001. A t		10136
137018	M	I	0 I27001B	I27.001. A t		10898
137018	M	I	0 I27001C	I27.001. A t		1
137018	M	I	0 I27001D	I27.001. A t		1
137018	M	I	0 I28A	I28. Vagyor		10
137018	M	I	0 I29A	I29. Üzeme		10
137018	M	I	0 I33A	I33. Állagm		40
137018	M	I	0 I33B	I33. Állagm		50
137018	U	F				
137018	M	C	JOG	Jogi rendez		10
137018	M	C		Az ingatlan		Közút (Külterület)
137018	M	C		Hrsz 1. cell		0133
137018	M	C		Az ingatlan		2065 Mány, Buszfordul
137018	M	C		Adatfelfekt		2018.01.01
137018	M	C		Ut. változá		2010.11.30
137018	M	C		Ingotlanjell		21125

137018 U	I				
137018 M	F	1 F01	F01. A földi	40	
137018 M	F	1 F03A	F03. A földi	1	
137018 M	F	1 F03B	F03. A földi	898	
137018 M	F	1 F04	F04. A terü	0	
137018 M	F	1 F05	F05. A műv	210	
137018 M	F	1 F07	F07. Beépít	10	
137018 M	F	1 F09	F09. A terü	0	
137018 M	F	1 F11	F11. Villany	10	
137018 M	F	1 F12	F12. Ivóvíze	10	
137018 M	F	1 F13	F13. Szenn	10	
137018 M	F	1 F14	F14. Csapa	70	
137018 M	F	1 F15	F15. Tűzivíz	10	
137018 M	F	1 F16	F16. Gázell	10	
137018 M	F	1 F18A	F18. Becsül	2010	
137018 M	F	1 F18B	F18. Becsül	9492	
137018 U	U				
137018 M	U	2 UN01	Kiépítetlen	7.784	
137018 M	U	2 U01	U01. A közl	Külterületi közút	
137018 M	U	2 U02	U02. Rend	21125	
137018 M	U	2 U03	U03. Kezdő	Buszforduló után	
137018 M	U	2 U07	U07. Burko	50	
137018 M	U	2 U08	U08. Kiépít	1.4	
137018 M	U	2 U09A	U09.1. Kiép	10898	
137018 M	U	2 U09B	U09.2. Egy	0	
137018 M	U	2 U13	U13. Közvil	0	
137018 M	U	2 U14	U14. Víztel	70	
137018 M	U	2 U15	U15. Víztel	0	
137018 M	U	2 U27A	U27. Becsü	2010	
137018 M	U	2 U27B	U27. Becsü	1750	
137018 M	U	2 U28A	U28. Állagr	40	
137018 M	U	2 U28B	U28. Állagr	50	
137018 M	C	JOG	Jogi rendez	10	
137018 M	C		Az ingatlan	Közút (Külterület)	
137018 M	C		Hrsz 1. celli	0136	
137018 M	C		Az ingatlan	2065 Mány, Cserhát dű	
137018 M	C		Adatfelfekt	2018.01.01	
137018 M	C		Ut. változá:	2013.07.01	
137018 M	C		Ingatlanjell	21125	
137018 U	I				
137018 M	I	0 IN01	IN01. Térké	424	
137018 M	I	0 I06	I06. Az inga	10	
137018 M	I	0 I07	I07. Az inga	20	
137018 M	I	0 I08B	I08. A földr	5621	
137018 M	I	0 I09A	I09. A földr	10	
137018 M	I	0 I09B	Adatközlő (	0723490	
137018 M	I	0 I10	I10. A vagy	10	
137018 M	I	0 I11	I11. Az inga	10	
137018 M	I	0 I12	I12. A terül	0	
137018 M	I	0 I13	I13. Műem	10	



137018 M	I	0 I14	I14. A tulaj	20
137018 M	I	0 I15	I15. A tulaj	2000.04.11
137018 M	I	0 I17A	I17 Jogok	330
137018 M	I	0 I17B	I17 Jogok/	2013
137018 M	I	0 I17C	I17 Jogok/	E-ON Vezetékjog
137018 M	I	0 I27001A	I27.001. A t	10136
137018 M	I	0 I27001B	I27.001. A t	5621
137018 M	I	0 I27001C	I27.001. A t	1
137018 M	I	0 I27001D	I27.001. A t	1
137018 M	I	0 I28A	I28. Vagyor	10
137018 M	I	0 I29A	I29. Üzeme	10
137018 M	I	0 I33A	I33. Állagm	40
137018 U	F			
137018 M	F	1 F01	F01. A földi	40
137018 M	F	1 F03B	F03. A földi	5621
137018 M	F	1 F04	F04. A terü	0
137018 M	F	1 F05	F05. A műv	210
137018 M	F	1 F07	F07. Beépít	10
137018 M	F	1 F09	F09. A terü	0
137018 M	F	1 F11	F11. Villany	10
137018 M	F	1 F12	F12. Ivóvíze	10
137018 M	F	1 F13	F13. Szenn	10
137018 M	F	1 F14	F14. Csapa	70
137018 M	F	1 F15	F15. Tűzvíz	10
137018 M	F	1 F16	F16. Gázell	10
137018 M	F	1 F18A	F18. Becsül	2010
137018 M	F	1 F18B	F18. Becsül	4896
137018 M	I	0 I33B	I33. Állagm	50
137018 U	U			
137018 M	U	2 UN01	Kiépítetlen	5.353
137018 M	U	2 U01	U01. A közl	Külterületi közút
137018 M	U	2 U02	U02. Rende	21125
137018 M	U	2 U03	U03. Kezdc	Cserhát dűlő-Alsóörs ki
137018 M	U	2 U07	U07. Burko	50
137018 M	U	2 U08	U08. Kiépít	1.05
137018 M	U	2 U09A	U09.1. Kiép	5621
137018 M	U	2 U09B	U09.2. Egye	0
137018 M	U	2 U13	U13. Közvil	0
137018 M	U	2 U14	U14. Víztel	70
137018 M	U	2 U15	U15. Víztel	0
137018 M	U	2 U27A	U27. Becsü	2010
137018 M	U	2 U27B	U27. Becsü	1313
137018 M	U	2 U28A	U28. Állagr	40
137018 M	U	2 U28B	U28. Állagr	50
137018 M	C	JOG	Jogi rendez	10
137018 M	C		Az ingatlan	Közút (Külterület)
137018 M	C		Hrsz 1. celli	0157
137018 M	C		Az ingatlan	2065 Mány, János hegy
137018 M	C		Adatfelfekt	2018.01.01
137018 M	C		Ut. változá:	2014.04.01

137018 M	C		Ingtalanjell	21125
137018 U	I			
137018 M	I	0 IN01	IN01. Térké	422
137018 M	I	0 I06	I06. Az inga	10
137018 M	I	0 I07	I07. Az inga	20
137018 M	I	0 I08B	I08. A földr	3064
137018 M	I	0 I09A	I09. A földr	10
137018 M	I	0 I09B	Adatközlő (	0723490
137018 M	I	0 I10	I10. A vagy	10
137018 M	I	0 I11	I11. Az inga	10
137018 M	I	0 I12	I12. A terül	0
137018 M	I	0 I13	I13. Műem	10
137018 M	I	0 I14	I14. A tulaj	10
137018 M	I	0 I15	I15. A tulaj	1993.10.20
137018 M	I	0 I27001A	I27.001. A f	10136
137018 M	I	0 I27001B	I27.001. A f	3064
137018 M	I	0 I27001C	I27.001. A f	1
137018 M	I	0 I27001D	I27.001. A f	1
137018 M	I	0 I28A	I28. Vagyor	10
137018 M	I	0 I29A	I29. Üzeme	10
137018 M	I	0 I33A	I33. Állagm	40
137018 M	I	0 I33B	I33. Állagm	50
137018 U	F			
137018 M	F	1 F01	F01. A földi	40
137018 M	F	1 F02	F02. A műv	110
137018 M	F	1 F03B	F03. A földi	3064
137018 M	F	1 F04	F04. A terü	0
137018 M	F	1 F05	F05. A műv	210
137018 M	F	1 F07	F07. Beépít	10
137018 M	F	1 F09	F09. A terü	0
137018 M	F	1 F11	F11. Villany	10
137018 M	F	1 F12	F12. Ivóvíze	10
137018 M	F	1 F13	F13. Szenn	10
137018 M	F	1 F14	F14. Csapa	70
137018 M	F	1 F15	F15. Tűzvíz	10
137018 M	F	1 F16	F16. Gázell	10
137018 M	F	1 F18A	F18. Becsül	2010
137018 M	F	1 F18B	F18. Becsül	1740
137018 U	U			
137018 M	U	2 UN01	Kiépítetlen	4.447
137018 M	U	2 U01	U01. A közl	Külterületi közút
137018 M	U	2 U02	U02. Rende	21125
137018 M	U	2 U03	U03. Kezdc	János-hegyen
137018 M	U	2 U07	U07. Burko	50
137018 M	U	2 U08	U08. Kiépít	0.4
137018 M	U	2 U09A	U09.1. Kiép	1779
137018 M	U	2 U09B	U09.2. Egye	0
137018 M	U	2 U13	U13. Közvil	0
137018 M	U	2 U14	U14. Víztel	70
137018 M	U	2 U15	U15. Víztel	0

137018 M	U	2 U27A	U27. Becsü	2010
137018 M	U	2 U27B	U27. Becsü	500
137018 M	U	2 U28A	U28. Állagr	40
137018 M	U	2 U28B	U28. Állagr	50
137018 M	C	JOG	Jogi rendez	10
137018 M	C		Az ingatlan	Közút (Külterület)
137018 M	C		Hrsz 1. celli	0170
137018 M	C		Az ingatlan	2065 Mány, Alsóörs
137018 M	C		Adatfelfekt	2018.01.01
137018 M	C		Ut. változá:	2013.07.01
137018 M	C		Ingotlanjell	21125
137018 U	I			
137018 M	F	1 F18B	F18. Becsül	3480.000 3290.000
137018 M	I	0 IN01	IN01. Térké	424
137018 M	I	0 I06	I06. Az inga	10
137018 M	I	0 I07	I07. Az inga	20
137018 M	I	0 I08B	I08. A földr	9309
137018 M	I	0 I09A	I09. A földr	10
137018 M	I	0 I09B	Adatközlő (	0723490
137018 M	I	0 I10	I10. A vagy	10
137018 M	I	0 I11	I11. Az inga	10
137018 M	I	0 I12	I12. A terül	0
137018 M	I	0 I13	I13. Műem	10
137018 M	I	0 I14	I14. A tulaj	20
137018 M	I	0 I15	I15. A tulaj	2000.04.11
137018 M	I	0 I17A	I17 Jogok	330
137018 M	I	0 I17B	I17 Jogok/	2013
137018 M	I	0 I17C	I17 Jogok/	E-ON VezetékJog
137018 M	I	0 I27001A	I27.001. A t	10136
137018 M	I	0 I27001B	I27.001. A t	9309
137018 M	I	0 I27001C	I27.001. A t	1
137018 M	I	0 I27001D	I27.001. A t	1
137018 M	I	0 I28A	I28. Vagyor	10
137018 M	I	0 I29A	I29. Üzeme	10
137018 M	I	0 I33A	I33. Állagm	40
137018 M	I	0 I33B	I33. Állagm	50
137018 U	F			
137018 U	U			
137018 M	F	1 F01	F01. A földi	40
137018 M	F	1 F03B	F03. A földi	9309
137018 M	F	1 F04	F04. A terü	0
137018 M	F	1 F05	F05. A műv	210
137018 M	F	1 F07	F07. Beépít	10
137018 M	F	1 F09	F09. A terü	0
137018 M	F	1 F11	F11. Villany	10
137018 M	F	1 F12	F12. Ivóvíze	10
137018 M	F	1 F13	F13. Szenn	10
137018 M	F	1 F14	F14. Csapa	70
137018 M	F	1 F15	F15. Tűzivíz	10
137018 M	F	1 F16	F16. Gázell	10

137018 M	F	1 F18A	F18. Becsül	2010
137018 M	F	1 F18B	F18. Becsül	8108
137018 M	U	2 U02	U02. Rende	21125
137018 M	U	2 U03	U03. Kezdc	Alsóörs
137018 M	U	2 U07	U07. Burko	50
137018 M	U	2 U08	U08. Kiépít	0.77
137018 M	U	2 U09A	U09.1. Kiép	9309
137018 M	U	2 U09B	U09.2. Egye	0
137018 M	U	2 U13	U13. Közvil	0
137018 M	U	2 U14	U14. Víztel	70
137018 M	U	2 U15	U15. Víztel	0
137018 M	U	2 U27A	U27. Becsü	2010
137018 M	U	2 U27B	U27. Becsü	963
137018 M	U	2 U28A	U28. Állagr	40
137018 M	U	2 U28B	U28. Állagr	50
137018 M	U	2 UN01	Kiépítetlen	12.089
137018 M	U	2 U01	U01. A közl	Külterületi közút
137018 M	F	1 F01	F01. A földi	10
137018 M	F	1 F02	F02. A műv	010
137018 M	F	1 F03B	F03. A földi	656
137018 M	F	1 F04	F04. A terü	1
137018 M	F	1 F07	F07. Beépít	10
137018 M	F	1 F09	F09. A terü	0
137018 M	F	1 F11	F11. Villany	10
137018 M	F	1 F12	F12. Ivóvíze	10
137018 M	F	1 F13	F13. Szenn	10
137018 M	F	1 F14	F14. Csapa	70
137018 M	F	1 F15	F15. Tűzvíz	10
137018 M	F	1 F16	F16. Gázell	10
137018 M	F	1 F18A	F18. Becsül	2010
137018 M	F	1 F18B	F18. Becsül	571
137018 M	C	JOG	Jogi rendez	10
137018 M	C		Az ingatlan	Szántó (Külterület)
137018 M	C		Hrsz 1. cell	0128
137018 M	C		Hrsz 2. cell	12
137018 M	C		Az ingatlan	2065 Mány, Nándori út
137018 M	C		Adatfelfekt	2018.01.01
137018 M	C		Ut. változá	2010.12.11
137018 M	C		Ingatlanjell	00005
137018 U	I			
137018 M	I	0 IN01	IN01. Térké	422
137018 M	I	0 I06	I06. Az inga	10
137018 M	I	0 I07	I07. Az inga	20
137018 M	I	0 I08B	I08. A földr	656
137018 M	I	0 I09A	I09. A földr	10
137018 M	I	0 I09B	Adatközlő (	0723490
137018 M	I	0 I10	I10. A vagy	20
137018 M	I	0 I11	I11. Az inga	50
137018 M	I	0 I12	I12. A terül	0
137018 M	I	0 I13	I13. Műem	10

137018 M	I	0 I14	I14. A tulaj	10
137018 M	I	0 I15	I15. A tulaj	1993.10.20
137018 M	I	0 I27001A	I27.001. A f	10136
137018 M	I	0 I27001B	I27.001. A f	656
137018 M	I	0 I27001C	I27.001. A f	1
137018 M	I	0 I27001D	I27.001. A f	1
137018 M	I	0 I28A	I28. Vagyor	10
137018 M	I	0 I29A	I29. Üzeme	10
137018 M	I	0 I33A	I33. Állagm	10
137018 M	I	0 I33B	I33. Állagm	0
137018 U	F			
137018 M	F	1 F01	F01. A földi	10
137018 M	F	1 F02	F02. A műv	010
137018 M	F	1 F03B	F03. A földi	656
137018 M	F	1 F04	F04. A terü	1
137018 M	F	1 F07	F07. Beépít	10
137018 M	F	1 F09	F09. A terü	0
137018 M	F	1 F11	F11. Villany	10
137018 M	F	1 F12	F12. Ivóvíze	10
137018 M	F	1 F13	F13. Szenn	10
137018 M	F	1 F14	F14. Csapa	70
137018 M	F	1 F15	F15. Tűzivíz	10
137018 M	F	1 F16	F16. Gázell	10
137018 M	F	1 F18A	F18. Becsül	2010
137018 M	F	1 F18B	F18. Becsül	571
137018 M	C	JOG	Jogi rendez	10
137018 M	C		Az ingatlan	Szántó (Külterület)
137018 M	C		Hrsz 1. cell	0128
137018 M	C		Hrsz 2. cell	12
137018 M	C		Az ingatlan	2065 Máty, Nándori út
137018 M	C		Adatfelfekt	2018.01.01
137018 M	C		Ut. változá	2010.12.11
137018 M	C		Ingatlanjell	00005
137018 U	I			
137018 M	I	0 IN01	IN01. Térké	423
137018 M	I	0 I06	I06. Az inga	10
137018 M	I	0 I07	I07. Az inga	20
137018 M	I	0 I08B	I08. A földr	656
137018 M	I	0 I09A	I09. A földr	10
137018 M	I	0 I09B	Adatközlő (	0723490
137018 M	I	0 I10	I10. A vagy	20
137018 M	I	0 I11	I11. Az inga	50
137018 M	I	0 I12	I12. A terül	0
137018 M	I	0 I13	I13. Műem	10
137018 M	I	0 I14	I14. A tulaj	10
137018 M	I	0 I15	I15. A tulaj	1993.10.20
137018 M	I	0 I27001A	I27.001. A f	10136
137018 M	I	0 I27001B	I27.001. A f	656
137018 M	I	0 I27001C	I27.001. A f	1
137018 M	I	0 I27001D	I27.001. A f	1

137018 M	I	0 I28A	I28. Vagyor	10
137018 M	I	0 I29A	I29. Üzeme	10
137018 M	I	0 I33A	I33. Állagm	10
137018 M	I	0 I33B	I33. Állagm	0
137018 U	F			
137018 M	C	JOG	Jogi rendez	10
137018 M	C		Az ingatlan	Árok (Külterület)
137018 M	C		Hrsz 1. celli	0129
137018 M	C		Hrsz 2. celli	15
137018 M	C		Az ingatlan	2065 Mány, Nándori lé
137018 M	C		Adatfelfekt	2018.01.01
137018 M	C		Ut. változá:	2010.11.30
137018 M	C		Ingotlanjell	21534
137018 M	I	0 IN01	IN01. Térké	423
137018 M	I	0 I06	I06. Az inga	10
137018 M	I	0 I07	I07. Az inga	20
137018 M	I	0 I08B	I08. A földr	693
137018 M	I	0 I09A	I09. A földr	10
137018 M	I	0 I09B	Adatközlő (	0723490
137018 M	I	0 I10	I10. A vagy	10
137018 M	I	0 I11	I11. Az inga	10
137018 M	I	0 I12	I12. A terül	0
137018 M	I	0 I13	I13. Műem	10
137018 M	I	0 I14	I14. A tulaj	20
137018 M	I	0 I15	I15. A tulaj	2000.04.11
137018 M	I	0 I27001A	I27.001. A t	10136
137018 M	I	0 I27001B	I27.001. A t	693
137018 M	I	0 I27001C	I27.001. A t	1
137018 M	I	0 I27001D	I27.001. A t	1
137018 M	I	0 I28A	I28. Vagyor	10
137018 M	I	0 I29A	I29. Üzeme	10
137018 M	I	0 I33A	I33. Állagm	40
137018 M	I	0 I33B	I33. Állagm	50
137018 U	F			
137018 U	I			
137018 M	F	1 F01	F01. A földi	40
137018 M	F	1 F03B	F03. A földi	693
137018 M	F	1 F04	F04. A terü	0
137018 M	F	1 F05	F05. A műv	190
137018 M	F	1 F07	F07. Beépít	10
137018 M	F	1 F09	F09. A terü	0
137018 M	F	1 F11	F11. Villany	10
137018 M	F	1 F12	F12. Ivóvíze	10
137018 M	F	1 F13	F13. Szenn	10
137018 M	F	1 F14	F14. Csapa	20
137018 M	F	1 F15	F15. Tűzivíz	10
137018 M	F	1 F16	F16. Gázell	10
137018 M	F	1 F18A	F18. Becsül	2010
137018 M	F	1 F18B	F18. Becsül	604
137018 M	V	2 V01	V01. Víz, le	Nándori lévák

137018 M	V	2 V02	V02. Víz, le	20
137018 M	V	2 V04	V04. Víz, le	150
137018 M	V	2 V05	V05. Víz, le	0
137018 M	V	2 V06	V06. Az állc	0
137018 M	V	2 V08B	V08. Az állc	0
137018 M	V	2 V09	V09. Az állc	0
137018 M	V	2 V24A	V24. Becsü	2010
137018 M	V	2 V24B	V24. Becsü	141
137018 M	V	2 V25A	V25. Állagn	40
137018 M	V	2 V25B	V25. Állagn	50
137018 U	V			
137018 M	U	2 UN01	Kiépítetlen	3.644
137018 M	U	2 U01	U01. A közl	Külterületi közút
137018 M	U	2 U03	U03. Kezdc	Nándori lévák
137018 M	U	2 U07	U07. Burko	50
137018 M	U	2 U08	U08. Kiépít	0.5
137018 M	U	2 U09A	U09.1. Kiép	1822
137018 M	U	2 U09B	U09.2. Egye	0
137018 M	U	2 U13	U13. Közvil	0
137018 M	U	2 U14	U14. Víztel	70
137018 M	U	2 U15	U15. Víztel	0
137018 M	U	2 U27A	U27. Becsü	2010
137018 M	U	2 U27B	U27. Becsü	625
137018 M	U	2 U28A	U28. Állagr	40
137018 M	U	2 U28B	U28. Állagr	50
137018 U	I			
137018 M	C	JOG	Jogi rendez	10
137018 M	C		Az ingatlan	Közút (Külterület)
137018 M	C		Hrsz 1. cell	0130
137018 M	C		Az ingatlan	2065 Mány, Nándori lé
137018 M	C		Adatfelfekt	2018.01.01
137018 M	C		Ut. változá:	2010.11.30
137018 M	C		Ingotlanjell	21125
137018 M	I	0 IN01	IN01. Térké	423
137018 M	I	0 I06	I06. Az inga	10
137018 M	I	0 I07	I07. Az inga	20
137018 M	I	0 I08B	I08. A földr	1822
137018 M	I	0 I09A	I09. A földr	10
137018 M	I	0 I09B	Adatközlő (	0723490
137018 M	I	0 I10	I10. A vagy	10
137018 M	I	0 I11	I11. Az inga	10
137018 M	I	0 I12	I12. A terül	0
137018 M	I	0 I13	I13. Műem	10
137018 M	I	0 I14	I14. A tulaj	20
137018 M	I	0 I15	I15. A tulaj	2000.04.11
137018 M	I	0 I27001A	I27.001. A t	10136
137018 M	I	0 I27001B	I27.001. A t	1822
137018 M	I	0 I27001C	I27.001. A t	1
137018 M	I	0 I27001D	I27.001. A t	1
137018 M	I	0 I28A	I28. Vagyor	10

137018 M	I	0 I29A	I29. Üzeme	10
137018 M	I	0 I33A	I33. Állagm	40
137018 M	I	0 I33B	I33. Állagm	50
137018 U	F			
137018 M	F	1 F01	F01. A földi	40
137018 M	F	1 F03B	F03. A földi	1822
137018 M	F	1 F04	F04. A terü	0
137018 M	F	1 F05	F05. A műv	210
137018 M	F	1 F07	F07. Beépít	10
137018 M	F	1 F09	F09. A terü	0
137018 M	F	1 F11	F11. Villany	10
137018 M	F	1 F12	F12. Ivóvíze	10
137018 M	F	1 F13	F13. Szenn	10
137018 M	F	1 F14	F14. Csapa	70
137018 M	F	1 F15	F15. Tűzivíz	10
137018 M	F	1 F16	F16. Gázell	10
137018 M	F	1 F18A	F18. Becsül	2010
137018 M	F	1 F18B	F18. Becsül	1587
137018 U	U			
137018 M	U	2 U02	U02. Rende	21125
137018 M	C	JOG	Jogi rendez	10
137018 M	C		Az ingatlan	Közút (Külterület)
137018 M	C		Hrsz 1. celli	0132
137018 M	C		Hrsz 2. celli	1
137018 M	C		Az ingatlan	2065 Mány, Köves heg
137018 M	C		Adatfelfekt	2018.01.01
137018 M	C		Ut. változá:	2010.11.30
137018 M	C		Ingatlanjell	21125
137018 U	I			
137018 M	I	0 IN01	IN01. Térké	422
137018 M	I	0 I06	I06. Az inga	10
137018 M	I	0 I07	I07. Az inga	20
137018 M	I	0 I08B	I08. A földr	523
137018 M	I	0 I09A	I09. A földr	10
137018 M	I	0 I09B	Adatközlő (	0723490
137018 M	I	0 I10	I10. A vagy	10
137018 M	I	0 I11	I11. Az inga	10
137018 M	I	0 I12	I12. A terül	0
137018 M	I	0 I13	I13. Műem	10
137018 M	I	0 I14	I14. A tulaj	10
137018 M	I	0 I15	I15. A tulaj	1993.10.20
137018 M	I	0 I27001A	I27.001. A t	10136
137018 M	I	0 I27001B	I27.001. A t	523
137018 M	I	0 I27001C	I27.001. A t	1
137018 M	I	0 I27001D	I27.001. A t	1
137018 M	I	0 I28A	I28. Vagyor	10
137018 M	I	0 I29A	I29. Üzeme	10
137018 M	I	0 I33A	I33. Állagm	40
137018 M	I	0 I33B	I33. Állagm	50
137018 U	F			



137018 M	F	1 F01	F01. A földi	40
137018 M	F	1 F03B	F03. A földi	523
137018 M	F	1 F04	F04. A terü	0
137018 M	F	1 F05	F05. A műv	210
137018 M	F	1 F07	F07. Beépít	10
137018 M	F	1 F09	F09. A terü	0
137018 M	F	1 F11	F11. Villany	10
137018 M	F	1 F12	F12. Ivóvíze	10
137018 M	F	1 F13	F13. Szenn	10
137018 M	F	1 F14	F14. Csapa	70
137018 M	F	1 F15	F15. Tűzvíz	10
137018 M	F	1 F16	F16. Gázell	10
137018 M	F	1 F18A	F18. Becsül	2010
137018 M	F	1 F18B	F18. Becsül	456
137018 M	U	2 UN01	Kiépítetlen	5.23
137018 M	U	2 U01	U01. A közl	Külterületi közút
137018 M	U	2 U02	U02. Rende	21125
137018 M	U	2 U03	U03. Kezdc	Nándor felől a Köves h
137018 M	U	2 U07	U07. Burko	50
137018 M	U	2 U08	U08. Kiépít	0.1
137018 M	U	2 U09A	U09.1. Kiép	523
137018 M	U	2 U09B	U09.2. Egye	0
137018 M	U	2 U13	U13. Közvil	0
137018 M	U	2 U14	U14. Víztel	70
137018 M	U	2 U15	U15. Víztel	0
137018 M	U	2 U27A	U27. Becsü	2010
137018 M	U	2 U27B	U27. Becsü	125
137018 M	U	2 U28A	U28. Állagr	40
137018 M	U	2 U28B	U28. Állagr	50
137018 U	U			
137018 M	C	JOG	Jogi rendez	10
137018 M	C		Az ingatlan	Közút (Külterület)
137018 M	C		Hrsz 1. celli	0127
137018 M	C		Az ingatlan	2065 Mány, Nándori út
137018 M	C		Adatfelfekt	2018.01.01
137018 M	C		Ut. változá:	2013.07.01
137018 M	C		Ingatlanjell	21125
137018 U	I			
137018 M	I	0 IN01	IN01. Térké	423
137018 M	I	0 I06	I06. Az inga	10
137018 M	I	0 I07	I07. Az inga	20
137018 M	I	0 I08A	I08. A földr	2
137018 M	I	0 I08B	I08. A földr	1400
137018 M	I	0 I09A	I09. A földr	10
137018 M	I	0 I09B	Adatközlő (	0723490
137018 M	I	0 I10	I10. A vagy	10
137018 M	I	0 I11	I11. Az inga	10
137018 M	I	0 I12	I12. A terül	0
137018 M	I	0 I13	I13. Műem	10
137018 M	I	0 I14	I14. A tulajr	20

137018 M	I	0 I15	I15. A tulaj	2000.04.11
137018 M	I	0 I17A	I17 Jogok	330
137018 M	I	0 I17B	I17 Jogok/	2013
137018 M	I	0 I17C	I17 Jogok/	E-ON Vezetékjog
137018 M	I	0 I27001A	I27.001. A f	10136
137018 M	I	0 I27001B	I27.001. A f	21400
137018 M	I	0 I27001C	I27.001. A f	1
137018 M	I	0 I27001D	I27.001. A f	1
137018 M	I	0 I28A	I28. Vagyor	10
137018 M	I	0 I29A	I29. Üzeme	10
137018 M	I	0 I33A	I33. Állagm	30
137018 M	I	0 I33B	I33. Állagm	39
137018 U	F			
137018 M	F	1 F01	F01. A földi	40
137018 M	F	1 F03A	F03. A földi	2
137018 M	F	1 F03B	F03. A földi	1400
137018 M	F	1 F04	F04. A terü	0
137018 M	F	1 F05	F05. A műv	210
137018 M	F	1 F07	F07. Beépít	10
137018 M	F	1 F09	F09. A terü	0
137018 M	F	1 F11	F11. Villany	10
137018 M	F	1 F12	F12. Ivóvíze	10
137018 M	F	1 F13	F13. Szenn	10
137018 M	F	1 F14	F14. Csapa	70
137018 M	F	1 F15	F15. Tűzivíz	10
137018 M	F	1 F16	F16. Gázell	10
137018 M	F	1 F18A	F18. Becsül	2010
137018 M	F	1 F18B	F18. Becsül	18639
137018 U	Y			
137018 M	U	2 UN01	Kiépítetlen	19.454
137018 M	U	2 U01	U01. A közl	Külterületi közút
137018 M	U	2 U02	U02. Rende	21125
137018 M	U	2 U03	U03. Kezdc	Nándori út
137018 M	U	2 U07	U07. Burko	50
137018 M	U	2 U08	U08. Kiépít	1.1
137018 M	U	2 U09A	U09.1. Kiép	21400
137018 M	U	2 U13	U13. Közvil	0
137018 M	U	2 U14	U14. Víztel	70
137018 M	U	2 U15	U15. Víztel	0
137018 M	U	2 U27A	U27. Becsü	2010
137018 M	U	2 U27B	U27. Becsü	3353
137018 M	U	2 U28A	U28. Állagr	40
137018 M	U	2 U28B	U28. Állagr	50
137018 M	Y	3 YN01A		4
137018 M	Y	3 YN01B		10
137018 M	Y	3 YN02		21125
137018 M	Y	3 Y01	Y01. A müt	Közúti híd (Nándor)
137018 M	Y	3 Y02	Y02. A müt	21411
137018 M	Y	3 Y03	Y03. A müt	10
137018 M	Y	3 Y04	Y04. Áthida	10

137018 M	Y	3 Y05	Y05. Az épí	1970
137018 M	Y	3 Y07	Y07. A mūt	150
137018 M	Y	3 Y08	Y08. A mūt	100
137018 M	Y	3 Y09	Y09. A mūt	150
137018 M	Y	3 Y10	Y10. A mūt	40
137018 M	Y	3 Y11	Y11. A mūt	100
137018 M	Y	3 Y12	Y12. A mūt	40
137018 M	Y	3 Y13	Y13. Átveze	0
137018 M	Y	3 Y14	Y14. Átveze	1
137018 M	Y	3 Y15	Y15. Átveze	40
137018 M	Y	3 Y16	Y16. Átveze	0
137018 M	Y	3 Y17	Y17. Aluljár	0
137018 M	Y	3 Y19	Y19. Műtár	20
137018 M	Y	3 Y21A	Y21. Becsül	2010
137018 M	Y	3 Y21B	Y21. Becsül	10566
137018 M	Y	3 Y22A	Y22. Állagn	30
137018 M	Y	3 Y22B	Y22. Állagn	35
137018 M	C	JOG	Jogi rendez	10
137018 M	C		Az ingatlan	Szántó (Külterület)
137018 M	C		Hrsz 1. cell	0128
137018 M	C		Hrsz 2. cell	1
137018 M	C		Az ingatlan	2065 Mány, Nándori út
137018 M	C		Adatfelfekt	2018.01.01
137018 M	C		Ut. változá	2010.12.11
137018 M	C		Ingatlanjell	00005
137018 U	I			
137018 M	I	0 IN01	IN01. Térké	423
137018 M	I	0 I06	I06. Az inga	10
137018 M	I	0 I07	I07. Az inga	20
137018 M	I	0 I08B	I08. A földr	1835
137018 M	I	0 I09A	I09. A földr	10
137018 M	I	0 I09B	Adatközlő (	0723490
137018 M	I	0 I10	I10. A vagy	20
137018 M	I	0 I11	I11. Az inga	50
137018 M	I	0 I12	I12. A terül	0
137018 M	I	0 I13	I13. Műem	10
137018 M	I	0 I14	I14. A tulaj	10
137018 M	I	0 I15	I15. A tulaj	1993.10.20
137018 M	I	0 I27001A	I27.001. A t	10136
137018 M	I	0 I27001B	I27.001. A t	1835
137018 M	I	0 I27001C	I27.001. A t	1
137018 M	I	0 I27001D	I27.001. A t	1
137018 M	I	0 I28A	I28. Vagyor	10
137018 M	I	0 I29A	I29. Üzeme	10
137018 M	I	0 I33A	I33. Állagm	10
137018 M	I	0 I33B	I33. Állagm	0
137018 M	F	1 F01	F01. A földi	10
137018 M	F	1 F02	F02. A műv	010
137018 M	F	1 F03B	F03. A földi	1835
137018 M	F	1 F04	F04. A terü	3

137018 M	F	1 F07	F07. Beépít	10
137018 M	F	1 F09	F09. A terü	0
137018 M	F	1 F11	F11. Villany	10
137018 M	F	1 F12	F12. Ivóvíze	10
137018 M	F	1 F13	F13. Szenny	10
137018 M	F	1 F14	F14. Csapa	70
137018 M	F	1 F15	F15. Tűzvíz	10
137018 M	F	1 F16	F16. Gázell	10
137018 M	F	1 F18A	F18. Becsül	2010
137018 M	F	1 F18B	F18. Becsül	1598
137018 U	U			
137018 M	U	2 U27B	U27. Becsü 3353.000	1374
137018 U	I			
137018 U	F			
137018 M	C	JOG	Jogi rendez	10
137018 M	C		Az ingatlan	Zöldterület (Közös tula
137018 M	C		Hrsz 1. cell	999
137018 M	C		Az ingatlan	2065 Mány, Sajgó pata
137018 M	C		Adatfelfekt	2018.01.01
137018 M	C		Ut. változá	2010.11.30
137018 M	C		Ingatlanjell	00001
137018 M	I	0 IN01	IN01. Térké	94
137018 M	I	0 I06	I06. Az inga	10
137018 M	I	0 I07	I07. Az inga	10
137018 M	I	0 I08B	I08. A földr	158
137018 M	I	0 I09A	I09. A földr	70
137018 M	I	0 I09B	Adatközlő (	0723490
137018 M	I	0 I10	I10. A vagy	10
137018 M	I	0 I11	I11. Az inga	10
137018 M	I	0 I12	I12. A terül	0
137018 M	I	0 I13	I13. Műem	10
137018 M	I	0 I14	I14. A tulaj	10
137018 M	I	0 I15	I15. A tulaj	1993.10.20
137018 M	I	0 I17A	I17 Jogok	030
137018 M	I	0 I27001A	I27.001. A t	10136
137018 M	I	0 I27001C	I27.001. A t	1
137018 M	I	0 I27001D	I27.001. A t	3
137018 M	I	0 I27002A	I27.002. A t	11239
137018 M	I	0 I27002C	I27.002. A t	2
137018 M	I	0 I27002D	I27.002. A t	3
137018 M	I	0 I28A	I28. Vagyor	10
137018 M	I	0 I29A	I29. Üzeme	10
137018 M	I	0 I33A	I33. Állagm	10
137018 M	I	0 I33B	I33. Állagm	0
137018 M	I	0 COMM		Önkormányzati részará
137018 U	F			
137018 M	F	1 F01	F01. A földi	40
137018 M	F	1 F03B	F03. A földi	158
137018 M	F	1 F04	F04. A terü	0
137018 M	F	1 F05	F05. A műv	210

137018 M	F	1 F07	F07. Beépít	10
137018 M	F	1 F09	F09. A terü	0
137018 M	F	1 F11	F11. Villany	10
137018 M	F	1 F12	F12. Ivóvíze	10
137018 M	F	1 F13	F13. Szenn	10
137018 M	F	1 F14	F14. Csapa	70
137018 M	F	1 F15	F15. Tűzivíz	10
137018 M	F	1 F16	F16. Gázell	10
137018 M	F	1 F18A	F18. Becsül	2010
137018 M	F	1 F18B	F18. Becsül	105
137018 M	C	JOG	Jogi rendez	10
137018 M	C		Az ingatlan	Erdő (Külterület)
137018 M	C		Hrsz 1. cella	0103
137018 M	C		Hrsz 2. cella	2
137018 M	C		Az ingatlan	2065 Mány, Pántlikás c
137018 M	C		Adatfelfekt	2018.01.01
137018 M	C		Ut. változá	2010.12.11
137018 M	C		Ingatlanjell	00005
137018 M	I	0 IN01	IN01. Térké	414
137018 M	I	0 I06	I06. Az inga	10
137018 M	I	0 I07	I07. Az inga	20
137018 M	I	0 I08A	I08. A földr	1
137018 M	I	0 I08B	I08. A földr	4754
137018 M	I	0 I09A	I09. A földr	10
137018 M	I	0 I09B	Adatközlő (	0723490
137018 M	I	0 I10	I10. A vagy	20
137018 M	I	0 I11	I11. Az inga	50
137018 M	I	0 I12	I12. A terül	0
137018 M	I	0 I13	I13. Műem	10
137018 M	I	0 I14	I14. A tulaj	10
137018 M	I	0 I15	I15. A tulaj	1993.10.20
137018 M	I	0 I27001A	I27.001. A f	10136
137018 M	I	0 I27001B	I27.001. A f	14754
137018 M	I	0 I27001C	I27.001. A f	1
137018 M	I	0 I27001D	I27.001. A f	1
137018 M	I	0 I28A	I28. Vagyor	10
137018 M	I	0 I29A	I29. Üzeme	10
137018 M	I	0 I33A	I33. Állagm	10
137018 M	I	0 I33B	I33. Állagm	0
137018 U	F			
137018 U	I			
137018 U	Y			
137018 M	Y	3 Y08	Y08. A mūt	50
137018 M	Y	3 Y09	Y09. A mūt	25
137018 M	Y	3 Y10	Y10. A mūt	30
137018 M	Y	3 Y11	Y11. A mūt	50
137018 M	Y	3 Y12	Y12. A mūt	15
137018 M	Y	3 Y13	Y13. Átveze	0
137018 M	Y	3 Y14	Y14. Átveze	1
137018 M	Y	3 Y15	Y15. Átveze	30

137018	M	Y	3 Y16	Y16. Átveze	0
137018	M	Y	3 Y17	Y17. Aluljár	0
137018	M	Y	3 Y19	Y19. Műtár	20
137018	M	Y	3 Y21A	Y21. Becsül	2010
137018	M	Y	3 Y21B	Y21. Becsül	2012
137018	M	Y	3 Y22A	Y22. Állagr	40
137018	M	Y	3 Y22B	Y22. Állagr	40
137018	M	Y	3 YN01A		3
137018	M	Y	3 YN01B		5
137018	M	Y	3 YN02		21125
137018	M	Y	3 Y01	Y01. A mūt	Közúti híd (Alsóörs)
137018	M	Y	3 Y02	Y02. A mūt	21411
137018	M	Y	3 Y03	Y03. A mūt	10
137018	M	Y	3 Y04	Y04. Áthida	10
137018	M	Y	3 Y05	Y05. Az épí	1950
137018	M	Y	3 Y07	Y07. A mūt	50
137018	U	U			
137018	M	C	JOG	Jogi rendez	10
137018	M	C		Az ingatlan	Közút (Üzemi terület)
137018	M	C		Hrsz 1. cell	0183
137018	M	C		Hrsz 2. cell	3
137018	M	C		Az ingatlan	2065 Mány, Alsóörs
137018	M	C		Adatfelfekt	2018.01.01
137018	M	C		Ut. változá	2010.11.30
137018	M	C		Ingatlanjell	21125
137018	M	U	2 UN01	Kiépitetlen	3.55
137018	M	U	2 U01	U01. A közl	Külterületi közút
137018	M	U	2 U02	U02. Rende	21125
137018	M	U	2 U03	U03. Kezdc	Alsóörs (Üzemi terület)
137018	M	U	2 U07	U07. Burko	50
137018	M	U	2 U08	U08. Kiépít	0.1
137018	M	U	2 U09A	U09.1. Kiép	355
137018	M	U	2 U09B	U09.2. Egye	0
137018	M	U	2 U13	U13. Közvil	0
137018	M	U	2 U14	U14. Víztel	70
137018	M	U	2 U15	U15. Víztel	0
137018	M	U	2 U27A	U27. Becsü	2010
137018	M	U	2 U27B	U27. Becsü	125
137018	M	U	2 U28A	U28. Állagr	40
137018	M	U	2 U28B	U28. Állagr	50
137018	M	I	0 IN01	IN01. Térké	424
137018	M	I	0 I06	I06. Az inga	10
137018	M	I	0 I07	I07. Az inga	20
137018	M	I	0 I08B	I08. A földr	355
137018	M	I	0 I09A	I09. A földr	10
137018	M	I	0 I09B	Adatközlő (	0723490
137018	M	I	0 I10	I10. A vagy	10
137018	M	I	0 I11	I11. Az inga	10
137018	M	I	0 I12	I12. A terül	0
137018	M	I	0 I13	I13. Műem	10

137018 M	I	0 I14	I14. A tulaj	10
137018 M	I	0 I15	I15. A tulaj	1993.10.20
137018 M	I	0 I27001A	I27.001. A f	10136
137018 M	I	0 I27001B	I27.001. A f	355
137018 M	I	0 I27001C	I27.001. A f	1
137018 M	I	0 I27001D	I27.001. A f	1
137018 M	I	0 I28A	I28. Vagyor	10
137018 M	I	0 I29A	I29. Üzeme	10
137018 M	I	0 I33A	I33. Állagm	40
137018 M	I	0 I33B	I33. Állagm	50
137018 U	F			
137018 M	F	1 F01	F01. A földi	40
137018 M	F	1 F03B	F03. A földi	355
137018 M	F	1 F04	F04. A terü	0
137018 M	F	1 F05	F05. A műv	210
137018 M	F	1 F07	F07. Beépít	10
137018 M	F	1 F09	F09. A terü	0
137018 M	F	1 F11	F11. Villany	10
137018 M	F	1 F12	F12. Ivóvíze	10
137018 M	F	1 F13	F13. Szenn	10
137018 M	F	1 F14	F14. Csapa	70
137018 M	F	1 F15	F15. Tűzivíz	10
137018 M	F	1 F16	F16. Gázell	10
137018 M	F	1 F18A	F18. Becsül	2010
137018 M	F	1 F18B	F18. Becsül	309
137018 U	U			
137018 M	F	1 F01	F01. A földi	40
137018 M	F	1 F03B	F03. A földi	304
137018 M	F	1 F04	F04. A terü	0
137018 M	F	1 F05	F05. A műv	210
137018 M	F	1 F07	F07. Beépít	10
137018 M	F	1 F09	F09. A terü	0
137018 M	F	1 F11	F11. Villany	10
137018 M	F	1 F12	F12. Ivóvíze	10
137018 M	F	1 F13	F13. Szenn	10
137018 M	F	1 F14	F14. Csapa	70
137018 M	F	1 F15	F15. Tűzivíz	10
137018 M	F	1 F16	F16. Gázell	10
137018 M	F	1 F18A	F18. Becsül	2010
137018 M	F	1 F18B	F18. Becsül	265
137018 M	I	0 IN01	IN01. Térké	424
137018 M	I	0 I06	I06. Az inga	10
137018 M	I	0 I07	I07. Az inga	20
137018 M	I	0 I08B	I08. A földr	304
137018 M	I	0 I09A	I09. A földr	10
137018 M	I	0 I09B	Adatközlő (	0723490
137018 M	I	0 I10	I10. A vagy	10
137018 M	I	0 I11	I11. Az inga	10
137018 M	I	0 I12	I12. A terül	0
137018 M	I	0 I13	I13. Műem	10

137018 M	I	0 I14	I14. A tulaj	10
137018 M	I	0 I15	I15. A tulaj	1993.10.20
137018 M	I	0 I27001A	I27.001. A f	10136
137018 M	I	0 I27001B	I27.001. A f	304
137018 M	I	0 I27001C	I27.001. A f	1
137018 M	I	0 I27001D	I27.001. A f	1
137018 M	I	0 I28A	I28. Vagyor	10
137018 M	I	0 I29A	I29. Üzeme	10
137018 M	I	0 I33A	I33. Állagm	40
137018 M	I	0 I33B	I33. Állagm	50
137018 U	F			
137018 M	C	JOG	Jogi rendez	10
137018 M	C		Az ingatlan	Közút (Üzemi terület)
137018 M	C		Hrsz 1. celli	0183
137018 M	C		Hrsz 2. celli	4
137018 M	C		Az ingatlan	2065 Mány, Alsóörs
137018 M	C		Adatfelfekt	2018.01.01
137018 M	C		Ut. változá:	2010.11.30
137018 M	C		Ingatlanjell	21125
137018 U	I			
137018 M	U	2 UN01	Kiépitetlen	3.04
137018 M	U	2 U01	U01. A közl	Külterületi közút
137018 M	U	2 U02	U02. Rende	21125
137018 M	U	2 U03	U03. Kezdé	Alsóörs (Üzemi terület)
137018 M	U	2 U07	U07. Burko	50
137018 M	U	2 U08	U08. Kiépít	0.1
137018 M	U	2 U09A	U09.1. Kiép	304
137018 M	U	2 U09B	U09.2. Egye	0
137018 M	U	2 U13	U13. Közvil	0
137018 M	U	2 U14	U14. Víztel	70
137018 M	U	2 U15	U15. Víztel	0
137018 M	U	2 U27A	U27. Becsü	2010
137018 M	U	2 U27B	U27. Becsü	125
137018 M	U	2 U28A	U28. Állagr	40
137018 M	U	2 U28B	U28. Állagr	50
137018 M	C	JOG	Jogi rendez	10
137018 M	C		Az ingatlan	Közút (Külterület)
137018 M	C		Hrsz 1. celli	0172
137018 M	C		Az ingatlan	2065 Mány, Alsóörs
137018 M	C		Adatfelfekt	2018.01.01
137018 M	C		Ut. változá:	2013.07.01
137018 M	C		Ingatlanjell	21125
137018 U	I			
137018 M	I	0 IN01	IN01. Térké	M24
137018 M	I	0 I06	I06. Az inga	10
137018 M	I	0 I07	I07. Az inga	20
137018 M	I	0 I08B	I08. A földr	4099
137018 M	I	0 I09A	I09. A földr	10
137018 M	I	0 I09B	Adatközlő (	0723490
137018 M	I	0 I10	I10. A vagy	10



137018 M	I	0 I11	I11. Az inga	10
137018 M	I	0 I12	I12. A terül	0
137018 M	I	0 I13	I13. Műem	10
137018 M	I	0 I14	I14. A tulaj	20
137018 M	I	0 I15	I15. A tulaj	2000.04.11
137018 M	I	0 I17A	I17 Jogok	330
137018 M	I	0 I17B	I17 Jogok/	2013
137018 M	I	0 I17C	I17 Jogok/	E-ON Vezetékjog
137018 M	I	0 I27001A	I27.001. A t	10136
137018 M	I	0 I27001B	I27.001. A t	4099
137018 M	I	0 I27001C	I27.001. A t	1
137018 M	I	0 I27001D	I27.001. A t	1
137018 M	I	0 I28A	I28. Vagyor	10
137018 M	I	0 I29A	I29. Üzeme	10
137018 M	I	0 I33A	I33. Állagm	40
137018 M	I	0 I33B	I33. Állagm	50
137018 U	F			
137018 U	I			
137018 M	F	1 F01	F01. A földi	40
137018 M	F	1 F03B	F03. A földi	4099
137018 M	F	1 F04	F04. A terü	0
137018 M	F	1 F05	F05. A műv	210
137018 M	F	1 F07	F07. Beépít	10
137018 M	F	1 F09	F09. A terü	0
137018 M	F	1 F11	F11. Villany	10
137018 M	F	1 F12	F12. Ivóvíze	10
137018 M	F	1 F13	F13. Szenn	10
137018 M	F	1 F14	F14. Csapa	70
137018 M	F	1 F15	F15. Tűzivíz	10
137018 M	F	1 F16	F16. Gázell	10
137018 M	F	1 F18A	F18. Becsül	2010
137018 M	F	1 F18B	F18. Becsül	3570
137018 U	U			
137018 M	C	JOG	Jogi rendez	10
137018 M	C		Az ingatlan	Közút (Üzemi terület)
137018 M	C		Hrsz 1. celli	0183
137018 M	C		Hrsz 2. celli	2
137018 M	C		Az ingatlan	2065 Mány, Alsóörs
137018 M	C		Adatfelfekt	2018.01.01
137018 M	C		Ut. változá:	2010.11.30
137018 M	C		Ingatlanjell	21125
137018 U	I			
137018 M	I	0 IN01	IN01. Térké	424
137018 M	I	0 I06	I06. Az inga	10
137018 M	I	0 I07	I07. Az inga	20
137018 M	I	0 I08B	I08. A földr	393
137018 M	I	0 I09A	I09. A földr	10
137018 M	I	0 I09B	Adatközlő (	0723490
137018 M	I	0 I10	I10. A vagy	10
137018 M	I	0 I11	I11. Az inga	10

137018 M	I	0 I12	I12. A terül	0
137018 M	I	0 I13	I13. Múem	10
137018 M	I	0 I14	I14. A tulaj	10
137018 M	I	0 I15	I15. A tulaj	1993.10.20
137018 M	I	0 I27001A	I27.001. A t	10136
137018 M	I	0 I27001B	I27.001. A t	393
137018 M	I	0 I27001C	I27.001. A t	1
137018 M	I	0 I27001D	I27.001. A t	1
137018 M	I	0 I28A	I28. Vagyor	10
137018 M	I	0 I29A	I29. Üzeme	10
137018 M	I	0 I33A	I33. Állagm	40
137018 M	I	0 I33B	I33. Állagm	50
137018 U	F			
137018 M	U	2 UN01	Kiépítetlen	2.277
137018 M	U	2 U01	U01. A közl	Külterületi közút
137018 M	U	2 U02	U02. Rendé	21125
137018 M	U	2 U03	U03. Kezdc	Alsóörsön Nemzetes fe
137018 M	U	2 U07	U07. Burko	50
137018 M	U	2 U08	U08. Kiépít	1.8
137018 M	U	2 U09A	U09.1. Kiép	4099
137018 M	U	2 U09B	U09.2. Egye	0
137018 M	U	2 U13	U13. Közvil	0
137018 M	U	2 U14	U14. Víztel	50
137018 M	U	2 U15	U15. Víztel	0
137018 M	U	2 U27A	U27. Becsü	2010
137018 M	U	2 U27B	U27. Becsü	2250
137018 M	U	2 U28A	U28. Állagr	40
137018 M	U	2 U28B	U28. Állagr	50
137018 U	U			
137018 M	U	2 UN01	Kiépítetlen	3.93
137018 M	U	2 U01	U01. A közl	Külterületi közút
137018 M	U	2 U02	U02. Rendé	21125
137018 M	U	2 U03	U03. Kezdc	Alsóörs (Üzemi terület)
137018 M	U	2 U07	U07. Burko	50
137018 M	U	2 U08	U08. Kiépít	0.1
137018 M	U	2 U09A	U09.1. Kiép	393
137018 M	U	2 U09B	U09.2. Egye	0
137018 M	U	2 U13	U13. Közvil	0
137018 M	U	2 U14	U14. Víztel	70
137018 M	U	2 U15	U15. Víztel	0
137018 M	U	2 U27A	U27. Becsü	2010
137018 M	U	2 U27B	U27. Becsü	125
137018 M	U	2 U28A	U28. Állagr	40
137018 M	U	2 U28B	U28. Állagr	50
137018 M	F	1 F01	F01. A földi	40
137018 M	F	1 F03B	F03. A földi	393
137018 M	F	1 F04	F04. A terü	0
137018 M	F	1 F05	F05. A múv	210
137018 M	F	1 F07	F07. Beépít	10
137018 M	F	1 F09	F09. A terü	0

137018 M	F	1 F11	F11. Villany	10
137018 M	F	1 F12	F12. Ivóvíze	10
137018 M	F	1 F13	F13. Szenny	10
137018 M	F	1 F14	F14. Csapa	70
137018 M	F	1 F15	F15. Tűzvíz	10
137018 M	F	1 F16	F16. Gázell	10
137018 M	F	1 F18A	F18. Becsül	2010
137018 M	F	1 F18B	F18. Becsül	342
137018 M	C	JOG	Jogi rendez	10
137018 M	C		Az ingatlan	Közút (Külterület)
137018 M	C		Hrsz 1. celli	0132
137018 M	C		Hrsz 2. celli	14
137018 M	C		Az ingatlan	2065 Mány, Köves heg
137018 M	C		Adatfelfekt	2018.01.01
137018 M	C		Ut. változá:	2010.11.30
137018 M	C		Ingatlanjell	21125
137018 U	I			
137018 M	I	0 IN01	IN01. Térké	423
137018 M	I	0 I06	I06. Az inga	10
137018 M	I	0 I07	I07. Az inga	20
137018 M	I	0 I08B	I08. A földr	1167
137018 M	I	0 I09A	I09. A földr	10
137018 M	I	0 I09B	Adatközlő (	0723490
137018 M	I	0 I10	I10. A vagy	10
137018 M	I	0 I11	I11. Az inga	10
137018 M	I	0 I12	I12. A terül	0
137018 M	I	0 I13	I13. Műem	10
137018 M	I	0 I14	I14. A tulaj	20
137018 M	I	0 I15	I15. A tulaj	2000.04.11
137018 M	I	0 I27001A	I27.001. A t	10136
137018 M	I	0 I27001B	I27.001. A t	1167
137018 M	I	0 I27001C	I27.001. A t	1
137018 M	I	0 I27001D	I27.001. A t	1
137018 M	I	0 I28A	I28. Vagyor	10
137018 M	I	0 I29A	I29. Üzeme	10
137018 M	I	0 I33A	I33. Állagm	40
137018 M	I	0 I33B	I33. Állagm	50
137018 U	F			
137018 M	F	1 F01	F01. A földi	40
137018 M	F	1 F03B	F03. A földi	1167
137018 M	F	1 F04	F04. A terü	0
137018 M	F	1 F05	F05. A műv	210
137018 M	F	1 F07	F07. Beépít	10
137018 M	F	1 F09	F09. A terü	0
137018 M	F	1 F11	F11. Villany	10
137018 M	F	1 F12	F12. Ivóvíze	10
137018 M	F	1 F13	F13. Szenny	10
137018 M	F	1 F14	F14. Csapa	70
137018 M	F	1 F15	F15. Tűzvíz	10
137018 M	F	1 F16	F16. Gázell	10

137018 M	F	1 F18A	F18. Becsül	2010
137018 M	F	1 F18B	F18. Becsül	1016
137018 U	U			
137018 M	U	2 UN01	Kiépítetlen	2.334
137018 M	U	2 U01	U01. A közl	Külterületi közút
137018 M	U	2 U02	U02. Rende	21125
137018 M	U	2 U03	U03. Kezde	Cserhántól a Köves heg
137018 M	U	2 U07	U07. Burko	50
137018 M	U	2 U08	U08. Kiépít	0.5
137018 M	U	2 U09A	U09.1. Kiép	1167
137018 M	U	2 U09B	U09.2. Egye	0
137018 M	U	2 U13	U13. Közvil	0
137018 M	U	2 U14	U14. Víztel	70
137018 M	U	2 U15	U15. Víztel	0
137018 M	U	2 U27A	U27. Becsü	2010
137018 M	U	2 U27B	U27. Becsü	625
137018 M	U	2 U28A	U28. Állagr	40
137018 M	U	2 U28B	U28. Állagr	50
137018 M	I	0 IN01	IN01. Térké	424
137018 M	I	0 I06	I06. Az inga	10
137018 M	I	0 I07	I07. Az inga	20
137018 M	I	0 I08B	I08. A földr	2512
137018 M	I	0 I09A	I09. A földr	10
137018 M	I	0 I09B	Adatközlő (	0723490
137018 M	I	0 I10	I10. A vagy	10
137018 M	I	0 I11	I11. Az inga	10
137018 M	I	0 I12	I12. A terül	0
137018 M	I	0 I13	I13. Műem	10
137018 M	I	0 I14	I14. A tulaj	20
137018 M	I	0 I15	I15. A tulaj	2000.04.11
137018 M	I	0 I27001A	I27.001. A t	10136
137018 M	I	0 I27001B	I27.001. A t	2512
137018 M	I	0 I27001C	I27.001. A t	1
137018 M	I	0 I27001D	I27.001. A t	1
137018 M	I	0 I33A	I33. Állagm	40
137018 M	I	0 I33B	I33. Állagm	43
137018 U	F			
137018 M	C	JOG	Jogi rendez	10
137018 M	C		Az ingatlan	Közút (Külterület)
137018 M	C		Hrsz 1. celli	0194
137018 M	C		Az ingatlan	2065 Mány, Alsóörs
137018 M	C		Adatfelfekt	2018.01.01
137018 M	C		Ut. változá:	2011.03.01
137018 M	C		Ingatlanjell	21125
137018 U	I			
137018 M	F	1 F01	F01. A földi	40
137018 M	F	1 F03B	F03. A földi	2512
137018 M	F	1 F04	F04. A terü	0
137018 M	F	1 F05	F05. A műv	210
137018 M	F	1 F07	F07. Beépít	10

137018 M	F	1 F09	F09. A terü	0
137018 M	F	1 F11	F11. Villany	10
137018 M	F	1 F12	F12. Ivóvíze	10
137018 M	F	1 F13	F13. Szenn	10
137018 M	F	1 F14	F14. Csapa	70
137018 M	F	1 F15	F15. Tűzivíz	10
137018 M	F	1 F16	F16. Gázell	10
137018 M	F	1 F18A	F18. Becsül	2010
137018 M	F	1 F18B	F18. Becsül	2188
137018 M	U	2 U09A	U09.1. Kiép	2512
137018 M	U	2 U09B	U09.2. Egye	0
137018 M	U	2 U13	U13. Közvil	0
137018 M	U	2 U14	U14. Víztel	70
137018 M	U	2 U15	U15. Víztel	0
137018 M	U	2 U27A	U27. Becsü	2010
137018 M	U	2 U27B	U27. Becsü	688
137018 M	U	2 U28A	U28. Állagr	40
137018 M	U	2 U28B	U28. Állagr	50
137018 U	U			
137018 M	U	2 UN01	Kiépítetlen	4.567
137018 M	U	2 U01	U01. A közl	Külterületi közút
137018 M	U	2 U02	U02. Rende	21125
137018 M	U	2 U03	U03. Kezdc	Alsóörs (Kastély felé)
137018 M	U	2 U07	U07. Burko	50
137018 M	U	2 U08	U08. Kiépít	0.55
137022 M	I	I32B	I32. Becsült 0,000	2188,000
137031 M	I	I32B	I32. Becsült 2188,000	2876,000
137045 M	I	I32B	I32. Becsült 2876,000	4888,000
137049 M	Y	3 y20b	Y20. Könyv 0,000	2012,0
137049 M	Y	3 Y21B	Y21. Becsül 2012,000	4024,0
137050 M	I	I31B	I31. Könyv 0,000	2012,000
137050 M	I	I32B	I32. Becsült 4888,000	6900,000
137051 M	U	2 u26b	U26. Könyv 0,000	688,0
137051 M	U	2 U27B	U27. Becsü 688,000	1376,0
137052 M	I	I31B	I31. Könyv 2012,000	2700,000
137052 M	I	I32B	I32. Becsült 6900,000	7588,000
137053 M	F	1 f17b	F17. Könyv 0,000	2188,0
137053 M	F	1 F18B	F18. Becsül 2188,000	4376,0
137054 M	I	I31B	I31. Könyv 2700,000	4888,000
137054 M	I	I32B	I32. Becsült 7588,000	9776,000
137067 M	I	I32B	I32. Becsült 0,000	309,000
137070 M	I	I32B	I32. Becsült 309,000	434,000
137073 M	U	2 u26b	U26. Könyv 0,000	125,0
137073 M	U	2 U27B	U27. Becsü 125,000	250,0
137074 M	I	I31B	I31. Könyv 0,000	125,000
137074 M	I	I32B	I32. Becsült 434,000	559,000
137077 M	F	1 f17b	F17. Könyv 0,000	309,0
137077 M	F	1 F18B	F18. Becsül 309,000	618,0
137078 M	I	I31B	I31. Könyv 125,000	434,000
137078 M	I	I32B	I32. Becsült 559,000	868,000

137084 M	I	I32B	I32. Becsült 0,000	265,000
137085 M	I	I32B	I32. Becsült 265,000	390,000
137088 M	U	2 u26b	U26. Könyv 0,000	125,0
137088 M	U	2 U27B	U27. Becsü 125,000	250,0
137089 M	I	I31B	I31. Könyv 0,000	125,000
137089 M	I	I32B	I32. Becsült 390,000	515,000
137092 M	F	1 f17b	F17. Könyv 0,000	265,0
137092 M	F	1 F18B	F18. Becsül 265,000	530,0
137093 M	I	I31B	I31. Könyv 125,000	390,000
137093 M	I	I32B	I32. Becsült 515,000	780,000
137098 M	I	I32B	I32. Becsült 0,000	3570,000
137111 M	I	I32B	I32. Becsült 3570,000	5820,000
137112 M	U	2 u26b	U26. Könyv 0,000	2250,0
137112 M	U	2 U27B	U27. Becsü 2250,000	4500,0
137113 M	I	I31B	I31. Könyv 0,000	2250,000
137113 M	I	I32B	I32. Becsült 5820,000	8070,000
137114 M	F	1 f17b	F17. Könyv 0,000	3570,0
137114 M	F	1 F18B	F18. Becsül 3570,000	7140,0
137115 M	I	I31B	I31. Könyv 2250,000	5820,000
137115 M	I	I32B	I32. Becsült 8070,000	11640,000
137117 M	I	I32B	I32. Becsült 0,000	342,000
137124 M	I	I32B	I32. Becsült 342,000	467,000
137126 M	U	2 u26b	U26. Könyv 0,000	125,0
137126 M	U	2 U27B	U27. Becsü 125,000	250,0
137127 M	I	I31B	I31. Könyv 0,000	125,000
137127 M	I	I32B	I32. Becsült 467,000	592,000
137130 M	F	1 f17b	F17. Könyv 0,000	342,0
137130 M	F	1 F18B	F18. Becsül 342,000	684,0
137131 M	I	I31B	I31. Könyv 125,000	467,000
137131 M	I	I32B	I32. Becsült 592,000	934,000
137154 M	I	I32B	I32. Becsült 0,000	1016,000
137161 M	I	I32B	I32. Becsült 1016,000	1641,000
137164 M	U	2 u26b	U26. Könyv 0,000	625,0
137164 M	U	2 U27B	U27. Becsü 625,000	1250,0
137165 M	I	I31B	I31. Könyv 0,000	625,000
137165 M	I	I32B	I32. Becsült 1641,000	2266,000
137168 M	F	1 f17b	F17. Könyv 0,000	1016,0
137168 M	F	1 F18B	F18. Becsül 1016,000	2032,0
137169 M	I	I31B	I31. Könyv 625,000	1641,000
137169 M	I	I32B	I32. Becsült 2266,000	3282,000
137192 M	I	I32B	I32. Becsült 0,000	9492,000
137203 M	I	I32B	I32. Becsült 9492,000	11242,000
137209 M	U	2 u26b	U26. Könyv 0,000	1750,0
137209 M	U	2 U27B	U27. Becsü 1750,000	3500,0
137210 M	I	I31B	I31. Könyv 0,000	1750,000
137210 M	I	I32B	I32. Becsült 11242,000	12992,000
137211 M	F	1 f17b	F17. Könyv 0,000	9492,0
137211 M	F	1 F18B	F18. Becsül 9492,000	18984,0
137212 M	I	I31B	I31. Könyv 1750,000	11242,000
137212 M	I	I32B	I32. Becsült 12992,000	22484,000

137230 M	I	I32B	I32. Becsült 0,000	4896,000
137232 M	I	I32B	I32. Becsült 4896,000	6209,000
137233 M	U	2 u26b	U26. Könyv 0,000	1313,0
137233 M	U	2 U27B	U27. Becsü 1313,000	2626,0
137234 M	I	I31B	I31. Könyv 0,000	1313,000
137234 M	I	I32B	I32. Becsült 6209,000	7522,000
137235 M	F	1 f17b	F17. Könyv 0,000	4896,0
137235 M	F	1 F18B	F18. Becsül 4896,000	9792,0
137236 M	I	I31B	I31. Könyv 1313,000	6209,000
137236 M	I	I32B	I32. Becsült 7522,000	12418,000
137252 M	I	I32B	I32. Becsült 0,000	1740,000
137260 M	I	I32B	I32. Becsült 1740,000	2240,000
137261 M	U	2 u26b	U26. Könyv 0,000	500,0
137261 M	U	2 U27B	U27. Becsü 500,000	1000,0
137262 M	I	I31B	I31. Könyv 0,000	500,000
137262 M	I	I32B	I32. Becsült 2240,000	2740,000
137264 M	F	1 f17b	F17. Könyv 0,000	1740,0
137264 M	F	1 F18B	F18. Becsül 1740,000	3480,0
137265 M	I	I31B	I31. Könyv 500,000	2240,000
137265 M	I	I32B	I32. Becsült 2740,000	4480,000
137270 M	I	I32B	I32. Becsült 4480,000	4290,000
137275 M	I	I32B	I32. Becsült 0,000	8108,000
137290 M	I	I32B	I32. Becsült 8108,000	9071,000
137293 M	U	2 u26b	U26. Könyv 0,000	963,0
137293 M	U	2 U27B	U27. Becsü 963,000	1926,0
137294 M	I	I31B	I31. Könyv 0,000	963,000
137294 M	I	I32B	I32. Becsült 9071,000	10034,000
137299 M	F	1 f17b	F17. Könyv 0,000	8108,0
137299 M	F	1 F18B	F18. Becsül 8108,000	16216,0
137300 M	I	I31B	I31. Könyv 963,000	9071,000
137300 M	I	I32B	I32. Becsült 10034,000	18142,000
137345 M	I	I32B	I32. Becsült 0,000	571,000
137354 M	F	1 f17b	F17. Könyv 0,000	571,0
137354 M	F	1 F18B	F18. Becsül 571,000	1142,0
137355 M	I	I31B	I31. Könyv 0,000	571,000
137355 M	I	I32B	I32. Becsült 571,000	1142,000
137368 M	I	I32B	I32. Becsült 0,000	571,000
137369 M	F	1 f17b	F17. Könyv 0,000	571,0
137369 M	F	1 F18B	F18. Becsül 571,000	1142,0
137370 M	I	I31B	I31. Könyv 0,000	571,000
137370 M	I	I32B	I32. Becsült 571,000	1142,000
137372 M	I	I32B	I32. Becsült 0,000	604,000
137373 M	I	I32B	I32. Becsült 604,000	745,000
137374 M	V	2 v23b	V23. Könyv 0,000	141,0
137374 M	V	2 V24B	V24. Becsü 141,000	282,0
137375 M	I	I31B	I31. Könyv 0,000	141,000
137375 M	I	I32B	I32. Becsült 745,000	886,000
137377 M	F	1 f17b	F17. Könyv 0,000	604,0
137377 M	F	1 F18B	F18. Becsül 604,000	1208,0
137378 M	I	I31B	I31. Könyv 141,000	745,000

137378 M	I	I32B	I32. Becsült 886,000	1490,000
137384 M	I	I32B	I32. Becsült 0,000	1587,000
137389 M	I	I32B	I32. Becsült 1587,000	2212,000
137392 M	U	2 u26b	U26. Könyv 0,000	625,0
137392 M	U	2 U27B	U27. Becsü 625,000	1250,0
137393 M	I	I31B	I31. Könyv 0,000	625,000
137393 M	I	I32B	I32. Becsült 2212,000	2837,000
137404 M	F	1 f17b	F17. Könyv 0,000	1567,0
137404 M	F	1 F18B	F18. Becsül 1587,000	3154,0
137405 M	I	I31B	I31. Könyv 625,000	2192,000
137405 M	I	I32B	I32. Becsült 2837,000	4404,000
137406 M	F	1 f17b	F17. Könyv 1567,000	1587,0
137406 M	F	1 F18B	F18. Becsül 3154,000	3174,0
137407 M	I	I31B	I31. Könyv 2192,000	2212,000
137407 M	I	I32B	I32. Becsült 4404,000	4424,000
137426 M	I	I32B	I32. Becsült 0,000	456,000
137427 M	I	I32B	I32. Becsült 456,000	581,000
137432 M	U	2 u26b	U26. Könyv 0,000	125,0
137432 M	U	2 U27B	U27. Becsü 125,000	250,0
137433 M	I	I31B	I31. Könyv 0,000	125,000
137433 M	I	I32B	I32. Becsült 581,000	706,000
137435 M	F	1 f17b	F17. Könyv 0,000	456,0
137435 M	F	1 F18B	F18. Becsül 456,000	912,0
137436 M	I	I31B	I31. Könyv 125,000	581,000
137436 M	I	I32B	I32. Becsült 706,000	1162,000
137456 M	I	I32B	I32. Becsült 0,000	18639,000
137459 M	I	I32B	I32. Becsült 18639,000	21992,000
137461 M	I	I32B	I32. Becsült 21992,000	20013,000
137467 M	I	I32B	I32. Becsült 20013,000	30579,000
137469 M	Y	3 y20b	Y20. Könyv 0,000	10566,0
137469 M	Y	3 Y21B	Y21. Becsül 10566,000	21132,0
137470 M	I	I31B	I31. Könyv 0,000	10566,000
137470 M	I	I32B	I32. Becsült 30579,000	41145,000
137471 M	U	2 u26b	U26. Könyv 0,000	3353,0
137471 M	U	2 U27B	U27. Becsü 1374,000	4727,0
137472 M	I	I31B	I31. Könyv 10566,000	13919,000
137472 M	I	I32B	I32. Becsült 41145,000	44498,000
137473 M	F	1 f17b	F17. Könyv 0,000	18639,0
137473 M	F	1 F18B	F18. Becsül 18639,000	37278,0
137474 M	I	I31B	I31. Könyv 13919,000	32558,000
137474 M	I	I32B	I32. Becsült 44498,000	63137,000
137484 M	I	I32B	I32. Becsült 0,000	1598,000
137489 M	F	1 f17b	F17. Könyv 0,000	1598,0
137489 M	F	1 F18B	F18. Becsül 1598,000	3196,0
137490 M	I	I31B	I31. Könyv 0,000	1598,000
137490 M	I	I32B	I32. Becsült 1598,000	3196,000
137504 M	I	I32B	I32. Becsült 0,000	105,000
137507 M	F	1 f17b	F17. Könyv 0,000	105,0
137507 M	F	1 F18B	F18. Becsül 105,000	210,0
137508 M	I	I31B	I31. Könyv 0,000	105,000



137508 M	I	I32B	I32. Becsült	105,000	210,000
137604 M	F	2 F01	F01. A földi		10
137604 M	F	2 F02	F02. A műv		090
137604 M	F	2 F03A	F03. A földi		1
137604 M	F	2 F03B	F03. A földi		4754
137604 M	F	2 F04	F04. A terü		5
137604 M	F	2 F07	F07. Beépít		10
137604 M	F	2 F09	F09. A terü		0
137604 M	F	2 F11	F11. Villany		10
137604 M	F	2 F12	F12. Ivóvíze		10
137604 M	F	2 F13	F13. Szenn		10
137604 M	F	2 F14	F14. Csapa		70
137604 M	F	2 F15	F15. Tűzvíz		10
137604 M	F	2 F16	F16. Gázell		10
137604 M	F	2 F18A	F18. Becsül		2010
137604 M	F	2 F18B	F18. Becsül		12851
137604 U	F				
137604 M	F	1 F01	F01. A földi	10	
137604 M	F	1 F02	F02. A műv	090	
137604 M	F	1 F03A	F03. A földi	1	
137604 M	U	2 UN01	Kiépitetlen		3.586
137604 M	U	2 U01	U01. A közl		Külterületi közút
137604 M	U	2 U02	U02. Rende		21125
137604 M	C		Az ingatlan Vízellátás		Közút (Külterület)
137604 M	C		Hrsz 1. celli	0104	0107
137604 M	C		Hrsz 2. celli		1
137604 M	C		Az ingatlan 2065 MÁN	2065 Mány, Nándori út	
137604 M	C		Ut. változá: 2012.07.01	2018.01.14	
137604 M	C		Ingatlanjell 22221		21125
137604 U	F				
137604 U	U				
137604 M	F	1 F01	F01. A földi		40
137604 M	F	1 F03B	F03. A földi		1076
137604 M	F	1 F04	F04. A terü		0
137604 M	F	1 F05	F05. A műv		210
137604 M	F	1 F07	F07. Beépít		10
137604 M	F	1 F09	F09. A terü		0
137604 M	F	1 F11	F11. Villany		10
137604 M	F	1 F12	F12. Ivóvíze		10
137604 M	F	1 F13	F13. Szenn		10
137604 M	F	1 F14	F14. Csapa		70
137604 M	F	1 F15	F15. Tűzvíz		10
137604 M	F	1 F16	F16. Gázell		10
137604 M	F	1 F18A	F18. Becsül		2010
137604 M	F	1 F18B	F18. Becsül		937
137604 M	I	0 IN01	IN01. Térké		423
137604 M	I	0 I06	I06. Az inga		10
137604 M	I	0 I07	I07. Az inga		20
137604 M	I	0 I08B	I08. A földr		1076
137604 M	I	0 I09A	I09. A földr		10

137604 M	I	0 I09B	Adatközlő (	0723490
137604 M	I	0 I10	I10. A vagy	10
137604 M	I	0 I11	I11. Az inga	10
137604 M	I	0 I12	I12. A terül	0
137604 M	I	0 I13	I13. Műem	10
137604 M	I	0 I14	I14. A tulaj	20
137604 M	I	0 I15	I15. A tulaj	2000.04.11
137604 M	I	0 I17A	I17 Jogok	330
137604 M	I	0 I17B	I17 Jogok/	2013
137604 M	I	0 I17C	I17 Jogok/	E-ON VezetékJog
137604 M	I	0 I27001A	I27.001. A t	10136
137604 M	I	0 I27001B	I27.001. A t	1076
137604 M	I	0 I27001C	I27.001. A t	1
137604 M	I	0 I27001D	I27.001. A t	1
137604 M	I	0 I28A	I28. Vagyor	10
137604 M	I	0 I29A	I29. Üzeme	10
137604 M	I	0 I33A	I33. Állagm	40
137604 M	I	0 I33B	I33. Állagm	50
137604 U	I			
137604 M	C	JOG	Jogi rendez	10
137604 M	C		Az ingatlan	Vízellátás
137604 M	C		Hrsz 1. cell	0104
137604 M	C		Az ingatlan	2065 Mány, Nándori út
137604 M	C		Adatfelfekt	2018.01.01
137604 M	C		Ut. változá	2012.07.01
137604 M	C		Ingatlanjell	22221
137604 M	U	2 U03	U03. Kezdc	Nándori úton az erdő fi
137604 M	U	2 U07	U07. Burko	50
137604 M	U	2 U08	U08. Kiépít	0.3
137604 M	U	2 U09A	U09.1. Kiép	1076
137604 M	U	2 U09B	U09.2. Egye	0
137604 M	U	2 U13	U13. Közvil	0
137604 M	U	2 U14	U14. Víztel	70
137604 M	U	2 U15	U15. Víztel	0
137604 M	U	2 U27A	U27. Becsü	2010
137604 M	U	2 U27B	U27. Becsü	375
137604 M	U	2 U28A	U28. Állagr	40
137604 M	U	2 U28B	U28. Állagr	50
137604 M	C	JOG	Jogi rendez	10
137604 M	C		Az ingatlan	Zöldterület (Közös tula
137604 M	C		Hrsz 1. cell	986
137604 M	C		Az ingatlan	2065 Mány, Sajgó pat
137604 M	C		Adatfelfekt	2018.01.01
137604 M	C		Ut. változá	2011.01.03
137604 M	C		Ingatlanjell	00001
137604 U	I			
137604 M	I	0 IN01	IN01. Térké	94
137604 M	I	0 I06	I06. Az inga	10
137604 M	I	0 I07	I07. Az inga	10
137604 M	I	0 I08B	I08. A földr	322

137604 M	I	0 I09A	I09. A földr	10
137604 M	I	0 I09B	Adatközlő (	0723490
137604 M	I	0 I10	I10. A vagy	10
137604 M	I	0 I11	I11. Az inga	10
137604 M	I	0 I12	I12. A terül	0
137604 M	I	0 I13	I13. Múem	10
137604 M	I	0 I14	I14. A tulaj	10
137604 M	I	0 I15	I15. A tulaj	1993.10.20
137604 M	I	0 I27001A	I27.001. A t	10136
137604 M	I	0 I27001B	I27.001. A t	322
137604 M	I	0 I27001C	I27.001. A t	1
137604 M	I	0 IN01	IN01. Térké	412
137604 M	I	0 I06	I06. Az inga	10
137604 M	I	0 I07	I07. Az inga	20
137604 M	I	0 I08A	I08. A földr	2
137604 M	I	0 I08B	I08. A földr	6057
137604 M	I	0 I09A	I09. A földr	10
137604 M	I	0 I09B	Adatközlő (	0723490
137604 M	I	0 I10	I10. A vagy	20
137604 M	I	0 I11	I11. Az inga	50
137604 M	I	0 I12	I12. A terül	0
137604 M	I	0 I13	I13. Múem	10
137604 M	I	0 I14	I14. A tulaj	10
137604 M	I	0 I27001A	I27.001. A t	10136
137604 M	I	0 I27001B	I27.001. A t	26057
137604 M	I	0 I27001C	I27.001. A t	1
137604 M	I	0 I27001D	I27.001. A t	1
137604 M	I	0 I28A	I28. Vagyor	10
137604 M	I	0 I29A	I29. Üzeme	10
137604 M	I	0 I33A	I33. Állagm	10
137604 M	I	0 I33B	I33. Állagm	0
137604 M	C	JOG	Jogi rendez	10
137604 M	C		Az ingatlan	Erdő (Külterület)
137604 M	C		Hrsz 1. cell	0113
137604 M	C		Hrsz 2. cell	2
137604 M	C		Az ingatlan	2065 Mány, Pántlikás c
137604 M	C		Adatfelfekt	2018.01.01
137604 M	C		Ut. változá	2010.12.11
137604 M	C		Ingatlanjell	00005
137604 U	I			
137604 M	F	1 F01	F01. A földi	10
137604 M	F	1 F02	F02. A műv	090
137604 M	F	1 F03A	F03. A földi	2
137604 M	F	1 F03B	F03. A földi	6057
137604 M	F	1 F04	F04. A terü	9
137604 M	F	1 F07	F07. Beépít	10
137604 M	F	1 F09	F09. A terü	0
137604 M	F	1 F11	F11. Villany	10
137604 M	F	1 F12	F12. Ivóvíze	10
137604 M	F	1 F13	F13. Szenn	10

137604 M	F	1 F14	F14. Csapa	70
137604 M	F	1 F15	F15. Tűzvíz	10
137604 M	F	1 F16	F16. Gázell	10
137604 M	F	1 F18A	F18. Becsül	2010
137604 M	F	1 F18B	F18. Becsül	22696
137604 U	F			
137604 M	F	1 F03B	F03. A föld	4754
137604 M	F	1 F04	F04. A terü	5.00
137604 M	F	1 F07	F07. Beépít	10
137604 M	F	1 F09	F09. A terü	0
137604 M	F	1 F11	F11. Villany	10
137604 M	F	1 F12	F12. Ivóvíz	10
137604 M	F	1 F13	F13. Szenn	10
137604 M	F	1 F14	F14. Csapa	70
137604 M	F	1 F15	F15. Tűzvíz	10
137604 M	F	1 F16	F16. Gázell	10
137604 M	F	1 F18A	F18. Becsül	2010
137604 M	F	1 F18B	F18. Becsül	12851.000
137604 T	F			
137604 M	I	0 I27001D	I27.001. A	1
137604 M	I	0 I28A	I28. Vagyor	10
137604 M	I	0 I29A	I29. Üzeme	10
137604 M	I	0 I33A	I33. Állagm	10
137604 M	I	0 I33B	I33. Állagm	0
137604 U	F			
137604 M	F	1 F01	F01. A föld	40
137604 M	F	1 F03B	F03. A föld	322
137604 M	F	1 F04	F04. A terü	0
137604 M	F	1 F05	F05. A műv	210
137604 M	F	1 F07	F07. Beépít	10
137604 M	F	1 F09	F09. A terü	0
137604 M	F	1 F11	F11. Villany	10
137604 M	F	1 F12	F12. Ivóvíz	10
137604 M	F	1 F13	F13. Szenn	10
137604 M	F	1 F14	F14. Csapa	70
137604 M	F	1 F15	F15. Tűzvíz	10
137604 M	F	1 F16	F16. Gázell	10
137604 M	F	1 F18A	F18. Becsül	2010
137604 M	F	1 F18B	F18. Becsül	644
137604 M	C	JOG	Jogi rendez	10
137604 M	C		Az ingatlan	Zöldterület
137604 M	C		Hrsz 1. cell	994
137604 M	C		Az ingatlan	2065 Mány, Sajgó pata
137604 M	C		Adatfelfekt	2018.01.01
137604 M	C		Ut. változá	2010.11.30
137604 M	C		Ingatlanjell	00001
137604 U	I			
137604 M	I	0 IN01	IN01. Térké	94
137604 M	I	0 I06	I06. Az inga	10
137604 M	I	0 I07	I07. Az inga	10

137604 M	I	0 I08B	I08. A földr	149
137604 M	I	0 I09A	I09. A földr	10
137604 M	I	0 I09B	Adatközlő (	0723490
137604 M	I	0 I10	I10. A vagy	10
137604 M	I	0 I11	I11. Az inga	10
137604 M	I	0 I12	I12. A terül	0
137604 M	I	0 I13	I13. Műem	10
137604 M	I	0 I14	I14. A tulaj	10
137604 M	I	0 I15	I15. A tulaj	1993.10.20
137604 M	I	0 I27001A	I27.001. A t	10136
137604 M	I	0 I27001B	I27.001. A t	149
137604 M	I	0 I27001C	I27.001. A t	1
137604 M	I	0 I27001D	I27.001. A t	1
137604 M	I	0 I33A	I33. Állagm	10
137604 M	I	0 I33B	I33. Állagm	0
137604 U	F			
137604 M	F	1 F01	F01. A földi	40
137604 M	F	1 F03B	F03. A földi	149
137604 M	F	1 F04	F04. A terü	0
137604 M	F	1 F05	F05. A műv	210
137604 M	F	1 F07	F07. Beépít	10
137604 M	F	1 F09	F09. A terü	0
137604 M	F	1 F11	F11. Villany	10
137604 M	F	1 F12	F12. Ivóvíze	10
137604 M	F	1 F13	F13. Szenn	10
137604 M	F	1 F14	F14. Csapa	70
137604 M	F	1 F15	F15. Tűzivíz	10
137604 M	F	1 F16	F16. Gázell	10
137604 M	F	1 F18A	F18. Becsül	2010
137604 M	F	1 F18B	F18. Becsül	298
137606 M	I	I32B	I32. Becsült 0,000	12851,000
137617 M	F	2 f17b	F17. Könyv 0,000	12851,0
137617 M	F	2 F18B	F18. Becsül 12851,000	25702,0
137618 M	I	I31B	I31. Könyv 0,000	12851,000
137618 M	I	I32B	I32. Becsült 12851,000	25702,000
137641 M	I	I32B	I32. Becsült 0,000	937,000
137646 M	I	I32B	I32. Becsült 937,000	1312,000
137651 M	U	2 u26b	U26. Könyv 0,000	375,0
137651 M	U	2 U27B	U27. Becsü 375,000	750,0
137652 M	I	I31B	I31. Könyv 0,000	375,000
137652 M	I	I32B	I32. Becsült 1312,000	1687,000
137654 M	F	1 F18B	F18. Becsül 937,000	1874,0
137654 M	F	1 f17b	F17. Könyv 0,000	937,0
137655 M	I	I31B	I31. Könyv 375,000	1312,000
137655 M	I	I32B	I32. Becsült 1687,000	2624,000
137671 M	I	I32B	I32. Becsült 0,000	22696,000
137675 M	F	1 f17b	F17. Könyv 0,000	22696,0
137675 M	F	1 F18B	F18. Becsül 22696,000	45392,0
137676 M	I	I31B	I31. Könyv 0,000	22696,000
137676 M	I	I32B	I32. Becsült 22696,000	45392,000

137725 M	I	I32B	I32. Becsült 0,000	644,000
137726 M	F	1 f17b	F17. Könyv 0,000	644,0
137726 M	F	1 F18B	F18. Becsül 644,000	1288,0
137727 M	I	I31B	I31. Könyv 0,000	644,000
137727 M	I	I32B	I32. Becsült 644,000	1288,000
137743 M	I	I32B	I32. Becsült 0,000	298,000
137744 M	F	1 f17b	F17. Könyv 0,000	298,0
137744 M	F	1 F18B	F18. Becsül 298,000	596,0
137745 M	I	I31B	I31. Könyv 0,000	298,000
137745 M	I	I32B	I32. Becsült 298,000	596,000
138260 U	E			
138260 M	D	3 D01	D01. A mel	010
138260 M	D	3 D02	D02. Az épi	1970
138260 M	D	3 D04	D04. Beépí	36
138260 M	D	3 D05	D05. Össze	20
138260 M	D	3 D07	D07. Fűtési	20
138260 M	D	3 D08	D08. Vízell	20
138260 M	D	3 D09	D09. A mel	1
138260 M	D	3 D13A	D13. Becsü	2010
138260 M	D	3 D13B	D13. Becsü	10
138260 M	D	3 D14A	D14. Állagn	50
138260 M	D	3 D14B	D14. Állagn	60
138260 U	D			
138260 M	P	4 P01	P01. Az egy	24200
138260 M	P	4 P02	P02. Keríté	80
138260 M	P	4 P22A	P22. Becsü	2010
138260 M	P	4 P22B	P22. Becsü	5
138260 M	P	4 P23A	P23. Állagn	50
138260 M	P	4 P23B	P23. Állagn	60
138260 M	L	5 L27	L27. Főzőh	6
138260 M	L	5 L28	L28. Egészs	10
138260 M	L	5 L29	L29. Egészs	4
138260 M	L	5 L31B	L31. Egészs	1
138260 M	L	5 L32	L32. Egészs	1
138260 M	L	5 L33	L33. Közlek	5
138260 M	L	5 L34	L34. Tároló	2
138260 M	L	5 L35	L35. Tároló	6
138260 M	L	5 L40	L40. A laká:	80
138260 M	L	5 L41A	L41. A laká:	80
138260 M	L	5 L43A	L43. Becsül	2010
138260 M	L	5 L43B	L43. Becsül	730
138260 M	L	5 L44A	L44. Állagr	50
138260 M	L	5 L44B	L44. Állagr	60
138260 M	L	5 L00		10
138260 M	L	5 COMM		Műszaki állapot: felújít
138260 U	P			
138260 U	L			
138260 M	L	5 L01	L01. A laká:	29954
138260 M	L	5 L02A	L02. Kapcs	0000
138260 M	L	5 L06	L06. A laká:	50

138260 M	L	5 L07	L07. A laká:	10
138260 M	L	5 L08	L08. Közmű	110
138260 M	L	5 L09	L09. Vízmé	20
138260 M	L	5 L10	L10. Fűtési	20
138260 M	L	5 L11	L11. Meleg	50
138260 M	L	5 L12	L12. Lakóh	2
138260 M	L	5 L13	L13. Lakóh	46
138260 M	L	5 L14	L14. Lakóh	1
138260 M	L	5 L15	L15. Lakóh	5
138260 M	L	5 L20	L20. Lakóh	1
138260 M	L	5 L21	L21. Lakóh	7
138260 M	L	5 L26	L26. Főzőh	20
138260 M	F	1 F01	F01. A földi	20
138260 M	F	1 F03B	F03. A földi	1337
138260 M	F	1 F06	F06. A telel	10
138260 M	F	1 F07	F07. Beépít	20
138260 M	F	1 F08	F08. Beépít	10
138260 M	F	1 F11	F11. Villany	20
138260 M	F	1 F12	F12. Ivóvíze	30
138260 M	F	1 F13	F13. Szenn	20
138260 M	F	1 F14	F14. Csapa	70
138260 M	F	1 F15	F15. Tűzivíz	10
138260 M	F	1 F16	F16. Gázell	30
138260 M	F	1 F18A	F18. Becsül	2010
138260 M	F	1 F18B	F18. Becsül	3744
138260 M	E	2 E01	E01. Az épí	11111
138260 M	E	2 E02	E02. Az épí	29954
138260 M	E	2 E04	E04. Az épí	50
138260 M	E	2 E05	E05. Az épí	1970
138260 M	E	2 E07	E07. Beépít	102
138260 M	E	2 E08	E08. Szinte	1
138260 M	E	2 E09	E09. Szinte	80
138260 M	E	2 E10	E10. Pincés	30
138260 M	E	2 E11	E11. Függő	10
138260 M	E	2 E12	E12. Az épí	10
138260 M	E	2 E13	E13. Tetőté	10
138260 M	E	2 E14	E14. Az épí	20
138260 M	E	2 E15	E15. A fűté	60
138260 M	E	2 E16	E16. Meleg	40
138260 M	E	2 E17	E17. Egyéb	10
138260 M	E	2 E19	E19. Hullad	30
138260 M	E	2 E24	E24. Lakásc	1
138260 M	E	2 E25	E25. Lakásc	80
138260 M	E	2 E33A	E33. Becsül	2010
138260 M	E	2 E33B	E33. Becsül	730
138260 M	E	2 E34A	E34. Állagr	50
138260 M	E	2 E34B	E34. Állagr	60
138260 U	I			
138260 M	I	0 IN01	IN01. Térké	94
138260 M	I	0 I06	I06. Az inga	10

138260 M	I	0 I07	I07. Az inga	10
138260 M	I	0 I08B	I08. A földr	1337
138260 M	I	0 I09A	I09. A földr	10
138260 M	I	0 I09B	Adatközlő (	0723490
138260 M	I	0 I10	I10. A vagy	20
138260 M	I	0 I11	I11. Az inga	50
138260 M	I	0 I12	I12. A terül	3
138260 M	I	0 I13	I13. Műem	10
138260 M	I	0 I14	I14. A tulaj	10
138260 M	I	0 I15	I15. A tulaj	1993.10.20
138260 M	I	0 I27001A	I27.001. A t	10136
138260 M	I	0 I27001B	I27.001. A t	1337
138260 M	I	0 I27001C	I27.001. A t	1
138260 M	I	0 I27001D	I27.001. A t	1
138260 M	I	0 I28A	I28. Vagyor	10
138260 M	I	0 I29A	I29. Üzeme	10
138260 M	I	0 I33A	I33. Állagm	50
138260 M	I	0 I33B	I33. Állagm	60
138260 M	C	JOG	Jogi rendez	10
138260 M	C		Az ingatlan	Lakóház (Vajda utca 3.)
138260 M	C		Hrsz 1. celli	1392
138260 M	C		Az ingatlan	2065 Mány, Vajda Ján
138260 M	C		Adatfelfekt	1993.10.20
138260 M	C		Ut. változá:	2010.12.12
138260 M	C		Ingatlanjell	11111
138260 U	F			
138260 M	E	2 E33B	E33. Becsül 7220.000	6490
138260 M	L	5 L02A	L02. Kapcs 0000	E2
138260 M	D	3 D13B	D13. Becsü 20.000	550
138260 M	P	4 P22B	P22. Becsü 10.000	293
138260 M	L	5 L43B	L43. Becsül 1460.000	5760
138260 M	E	2 E33B	E33. Becsül 730.000	6490
138287 M	I	I32B	I32. Becsül 0,000	3744,000
138299 M	I	I32B	I32. Becsül 3744,000	4474,000
138307 M	I	I32B	I32. Becsül 4474,000	4484,000
138308 M	I	I32B	I32. Becsül 4484,000	4489,000
142494 M	L	5 I42b	L42. Könyv 0,000	730,0
142494 M	L	5 L43B	L43. Becsül 730,000	1460,0
142495 M	P	4 p21b	P21. Könyv 0,000	5,0
142495 M	P	4 P22B	P22. Becsü 5,000	10,0
142496 M	I	I31B	I31. Könyv 0,000	5,000
142496 M	I	I32B	I32. Becsül 4489,000	4494,000
142498 M	D	3 d12b	D12. Könyv 0,000	10,0
142498 M	D	3 D13B	D13. Becsü 10,000	20,0
142499 M	I	I31B	I31. Könyv 5,000	15,000
142499 M	I	I32B	I32. Becsül 4494,000	4504,000
142501 M	F	1 f17b	F17. Könyv 0,000	3744,0
142501 M	F	1 F18B	F18. Becsül 3744,000	7488,0
142502 M	I	I31B	I31. Könyv 15,000	3759,000
142502 M	I	I32B	I32. Becsül 4504,000	8248,000



142511 M	I	I32B	I32. Becsült	8248,000	14008,000
142514 M	I	I32B	I32. Becsült	14008,000	14538,000
142517 M	I	I32B	I32. Becsült	14538,000	14821,000
142524 M	E	2 e32b	E32. Könyv	0,000	730,0
142524 M	E	2 E33B	E33. Becsült	6490,000	7220,0
142525 M	I	I31B	I31. Könyv	3759,000	4489,000
142525 M	I	I32B	I32. Becsült	14821,000	15551,000
142527 M	I	I32B	I32. Becsült	15551,000	14821,000
142533 M	C	JOG	Jogi rendez		10
142533 M	C		Az ingatlan		Beépítetlen terület (kö
142533 M	C		Hrsz 1. cella		1552
142533 M	C		Az ingatlan		2065 Mány, János hegy
142533 M	C		Adatfelfekt		1993.10.20
142533 M	C		Ut. változá		2010.12.11
142533 M	C		Ingatlanjell		00001
142533 U	I				
142533 U	F				
142533 M	I	0 IN01	IN01. Térké		42
142533 M	I	0 I06	I06. Az inga		10
142533 M	I	0 I07	I07. Az inga		10
142533 M	I	0 I08B	I08. A földr		3171
142533 M	I	0 I09A	I09. A földr		70
142533 M	I	0 I09B	Adatközlő (		0723490
142533 M	I	0 I27001A	I27.001. A t		10136
142533 M	I	0 I27001B	I27.001. A t		176
142533 M	I	0 I27001C	I27.001. A t		2
142533 M	I	0 I10	I10. A vagy		20
142533 M	I	0 I11	I11. Az inga		50
142533 M	I	0 I13	I13. Műem		10
142533 M	I	0 I14	I14. A tulaj		10
142533 M	I	0 I15	I15. A tulaj		1993.10.20
142533 M	I	0 I27002D	I27.002. A t		36
142533 M	I	0 I28A	I28. Vagyor		10
142533 M	I	0 I29A	I29. Üzeme		10
142533 M	I	0 I33A	I33. Állagm		10
142533 M	I	0 I33B	I33. Állagm		0
142533 M	I	0 I27002A	I27.002. A t		11239
142533 M	I	0 I27002B	I27.002. A t		2995
142533 M	I	0 I27002C	I27.002. A t		34
142533 M	F	1 F01	F01. A földi		40
142533 M	F	1 F03B	F03. A földi		3171
142533 M	F	1 F05	F05. A műv		210
142533 M	F	1 F07	F07. Beépít		10
142533 M	F	1 F11	F11. Villany		10
142533 M	F	1 F12	F12. Ivóvíze		10
142533 M	F	1 F13	F13. Szenn		10
142533 M	F	1 F14	F14. Csapa		70
142533 M	I	0 I27001D	I27.001. A t		36
142533 M	F	1 F15	F15. Tűzvíz		10
142533 M	F	1 F16	F16. Gázell		10

142533	M	F	1 F18A	F18. Becsül	2010
142533	M	F	1 F18B	F18. Becsül	735
142555	M	I	I32B	I32. Becsül 0,000	735,000
142560	M	F	1 f17b	F17. Könyv 0,000	735,0
142560	M	F	1 F18B	F18. Becsül 735,000	1470,0
142561	M	I	I31B	I31. Könyv 0,000	735,000
142561	M	I	I32B	I32. Becsül 735,000	1470,000
142566	U	I			
142566	M	C	JOG	Jogi rendez	10
142566	M	C		Az ingatlan	Beépített terület (közö
142566	M	C		Hrsz 1. cella	1551
142566	M	C		Az ingatlan	2065 Mány, János hegy
142566	M	C		Adatfelfekt	1993.10.20
142566	M	C		Ut. változá	2010.11.30
142566	M	C		Ingatlanjell	00001
142566	M	F	1 F01	F01. A földi	40
142566	M	F	1 F03B	F03. A földi	204
142566	M	F	1 F05	F05. A műv	210
142566	M	F	1 F06	F06. A telel	10
142566	M	F	1 F07	F07. Beépít	10
142566	M	F	1 F11	F11. Villany	10
142566	M	F	1 F12	F12. Ivóvíze	10
142566	M	F	1 F13	F13. Szenn	10
142566	M	F	1 F14	F14. Csapa	70
142566	M	F	1 F15	F15. Tűzivíz	10
142566	M	F	1 F16	F16. Gázell	10
142566	M	F	1 F18A	F18. Becsül	2010
142566	M	F	1 F18B	F18. Becsül	47
142566	U	F			
142566	M	I	0 IN01	IN01. Térké	42
142566	M	I	0 I06	I06. Az inga	10
142566	M	I	0 I07	I07. Az inga	10
142566	M	I	0 I08B	I08. A földr	3664
142566	M	I	0 I09A	I09. A földr	70
142566	M	I	0 I09B	Adatközlő (	0723490
142566	M	I	0 I10	I10. A vagy	20
142566	M	I	0 I11	I11. Az inga	50
142566	M	I	0 I13	I13. Műem	10
142566	M	I	0 I14	I14. A tulaj	10
142566	M	I	0 I15	I15. A tulaj	1993.10.20
142566	M	I	0 I27001A	I27.001. A t	10136
142566	M	I	0 I27001B	I27.001. A t	203
142566	M	I	0 I27001C	I27.001. A t	2
142566	M	I	0 I27001D	I27.001. A t	36
142566	M	I	0 I27002A	I27.002. A t	11239
142566	M	I	0 I27002B	I27.002. A t	3461
142566	M	I	0 I27002C	I27.002. A t	34
142566	M	I	0 I27002D	I27.002. A t	36
142566	M	I	0 I28A	I28. Vagyor	10
142566	M	I	0 I29A	I29. Üzeme	10

142566 M	I	0 I33A	I33. Állagm	10
142566 M	I	0 I33B	I33. Állagm	0
142566 M	I	0 I27001B	I27.001. A f	204
142566 M	I	0 I27002B	I27.002. A f	3460
142583 M	I	I32B	I32. Becsült	0,000 47,000
142584 M	F	1 F17b	F17. Könyv	0,000 47,0
142584 M	F	1 F18B	F18. Becsül	47,000 94,0
142585 M	I	I31B	I31. Könyv	0,000 47,000
142585 M	I	I32B	I32. Becsült	47,000 94,000
142594 M	F	1 F01	F01. A földi	40
142594 M	F	1 F03B	F03. A földi	4754
142594 M	F	1 F05	F05. A műv	210
142594 U	F			
142594 M	C	JOG	Jogi rendez	10
142594 M	C		Az ingatlan	Beépítetlen terület (Jár
142594 M	C		Hrsz 1. celli	1541
142594 M	C		Az ingatlan	2065 Mány, János hegy
142594 M	C		Adatfelfekt	1993.10.20
142594 M	C		Ut. változá:	2010.12.11
142594 M	C		Ingatlanjell	00001
142594 U	I			
142594 M	F	1 F07	F07. Beépít	10
142594 M	F	1 F11	F11. Villany	10
142594 M	F	1 F12	F12. Ivóvíze	10
142594 M	F	1 F13	F13. Szenn	10
142594 M	F	1 F14	F14. Csapa	70
142594 M	F	1 F15	F15. Tűzivíz	10
142594 M	F	1 F16	F16. Gázell	10
142594 M	F	1 F18A	F18. Becsül	2010
142594 M	F	1 F18B	F18. Becsül	19677
142594 M	I	0 IN01	IN01. Térké	42
142594 M	I	0 I06	I06. Az inga	10
142594 M	I	0 I07	I07. Az inga	10
142594 M	I	0 I08B	I08. A földr	4754
142594 M	I	0 I09A	I09. A földr	10
142594 M	I	0 I09B	Adatközlő (	0723490
142594 M	I	0 I10	I10. A vagy	20
142594 M	I	0 I11	I11. Az inga	50
142594 M	I	0 I13	I13. Műem	10
142594 M	I	0 I14	I14. A tulaj	10
142594 M	I	0 I15	I15. A tulaj	1993.10.20
142594 M	I	0 I27001A	I27.001. A f	10136
142594 M	I	0 I27001B	I27.001. A f	4754
142594 M	I	0 I27001C	I27.001. A f	1
142594 M	I	0 I27001D	I27.001. A f	1
142594 M	I	0 I28A	I28. Vagyor	10
142594 M	I	0 I29A	I29. Üzeme	10
142594 M	I	0 I33A	I33. Állagm	10
142594 M	I	0 I33B	I33. Állagm	0
142614 M	I	I32B	I32. Becsült	0,000 19677,000

142616 M	F	1 f17b	F17. Könyv 0,000	19677,0
142616 M	F	1 F18B	F18. Becsül 19677,000	39354,0
142617 M	I	I31B	I31. Könyv 0,000	19677,000
142617 M	I	I32B	I32. Becsül 19677,000	39354,000
142619 M	C	JOG	Jogi rendez	10
142619 M	C		Az ingatlan	Beépítetlen terület (Jár
142619 M	C		Hrsz 1. celli	1532
142619 M	C		Az ingatlan	2065 Mány, János hegy
142619 M	C		Adatfelfekt	1993.10.20
142619 M	C		Ut. változá:	2010.12.11
142619 M	C		Ingatlanjell	00001
142619 U	I			
142619 U	F			
142619 M	I	0 I09B	Adatközlő (	0723490
142619 M	I	0 I10	I10. A vagy	20
142619 M	I	0 I11	I11. Az inga	50
142619 M	I	0 I13	I13. Műem	10
142619 M	I	0 I14	I14. A tulaj	10
142619 M	I	0 I15	I15. A tulaj	1993.10.20
142619 M	I	0 I27001A	I27.001. A f	10136
142619 M	I	0 I27001B	I27.001. A f	1245
142619 M	I	0 I27001C	I27.001. A f	1
142619 M	I	0 I27001D	I27.001. A f	1
142619 M	I	0 I28A	I28. Vagyor	10
142619 M	I	0 I29A	I29. Üzeme	10
142619 M	I	0 I33A	I33. Állagm	10
142619 M	I	0 I33B	I33. Állagm	0
142619 M	I	0 IN01	IN01. Térké	42
142619 M	I	0 I06	I06. Az inga	10
142619 M	I	0 I07	I07. Az inga	10
142619 M	I	0 I08B	I08. A földr	1245
142619 M	I	0 I09A	I09. A földr	10
142619 M	F	1 F01	F01. A földi	40
142619 M	F	1 F03B	F03. A földi	1245
142619 M	F	1 F05	F05. A műv	210
142619 M	F	1 F07	F07. Beépít	10
142619 M	F	1 F11	F11. Villany	10
142619 M	F	1 F12	F12. Ivóvíze	10
142619 M	F	1 F13	F13. Szenn	10
142619 M	F	1 F14	F14. Csapa	70
142619 M	F	1 F15	F15. Tűzivíz	10
142619 M	F	1 F16	F16. Gázell	10
142619 M	F	1 F18A	F18. Becsül	2010
142619 M	F	1 F18B	F18. Becsül	5153
142628 M	I	I32B	I32. Becsül 0,000	5153,000
142629 M	F	1 f17b	F17. Könyv 0,000	5153,0
142629 M	F	1 F18B	F18. Becsül 5153,000	10306,0
142630 M	I	I31B	I31. Könyv 0,000	5153,000
142630 M	I	I32B	I32. Becsül 5153,000	10306,000
150467 M	I	0 IN01	IN01. Térké	42

150467 M	I	0 I06	I06. Az inga	10
150467 M	I	0 I07	I07. Az inga	10
150467 M	I	0 I08B	I08. A földr	3519
150467 M	I	0 I09A	I09. A földr	10
150467 M	I	0 I09B	Adatközlő (	0723490
150467 M	I	0 I10	I10. A vagy	10
150467 M	I	0 I11	I11. Az inga	10
150467 M	I	0 I13	I13. Műem	10
150467 M	I	0 I14	I14. A tulaj	10
150467 M	I	0 I15	I15. A tulaj	1993.10.20
150467 M	I	0 I27001A	I27.001. A t	10136
150467 M	I	0 I27001B	I27.001. A t	3519
150467 M	I	0 I27001C	I27.001. A t	1
150467 M	I	0 I27001D	I27.001. A t	1
150467 M	I	0 I28A	I28. Vagyor	10
150467 M	I	0 I29A	I29. Üzeme	10
150467 M	I	0 I33A	I33. Állagm	40
150467 M	I	0 I33B	I33. Állagm	45
150467 U	F			
150467 M	C	JOG	Jogi rendez	10
150467 M	C		Az ingatlan	Közút (zúzott kő)
150467 M	C		Hrsz 1. cell	1530
150467 M	C		Az ingatlan	2065 Mány, János hegy
150467 M	C		Adatfelfekt	1993.10.20
150467 M	C		Ut. változá	2010.12.11
150467 M	C		Ingatlanjell	21124
150467 U	I			
150467 U	U			
150467 M	F	1 F01	F01. A földi	40
150467 M	F	1 F03B	F03. A földi	3519
150467 M	F	1 F05	F05. A műv	210
150467 M	F	1 F07	F07. Beépít	10
150467 M	F	1 F11	F11. Villany	20
150467 M	F	1 F12	F12. Ivóvíze	30
150467 M	F	1 F13	F13. Szenn	20
150467 M	F	1 F14	F14. Csapa	70
150467 M	F	1 F15	F15. Tűzivíz	10
150467 M	F	1 F16	F16. Gázell	30
150467 M	F	1 F18A	F18. Becsül	2010
150467 M	F	1 F18B	F18. Becsül	7038
150467 M	U	2 U01	U01. A közl	Beleterületi közút
150467 M	U	2 U02	U02. Rende	21124
150467 M	U	2 U03	U03. Kezdc	János hegy
150467 M	U	2 U04	U04. Kiépít	0.500
150467 M	U	2 U06	U06. Kiépít	2000
150467 M	U	2 U07	U07. Burko	30
150467 M	U	2 U14	U14. Víztel	70
150467 M	U	2 U27A	U27. Becsü	2010
150467 M	U	2 U27B	U27. Becsü	4500
150467 M	U	2 U28A	U28. Állagr	40

150467 M	U	2 U28B	U28. Állagr	45
150467 M	U	3 U01	U01. A közl	Belterületi közút
150467 M	U	3 U02	U02. Rende	21124
150467 M	U	3 U07	U07. Burko	30
150467 U	U			
150467 M	U	2 U05	U05. Kiépít	4
150467 M	U	3 U14	U14. Víztel	70
150467 M	U	3 U36A	U36. Becsü	2010
150467 M	U	3 U36B	U36. Becsü	0
150467 M	U	3 U37A	U37. Állagr	10
150467 M	U	3 U37B	U37. Állagr	0
150482 M	I	I32B	I32. Becsült 0,000	7038,000
158313 M	I	I32B	I32. Becsült 7038,000	11538,000
166171 M	U	2 u26b	U26. Könyv 0,000	4500,0
166171 M	U	2 U27B	U27. Becsü 4500,000	9000,0
166172 M	I	I31B	I31. Könyv 0,000	4500,000
166172 M	I	I32B	I32. Becsült 11538,000	16038,000
166178 M	F	1 f17b	F17. Könyv 0,000	7038,0
166178 M	F	1 F18B	F18. Becsül 7038,000	14076,0
166179 M	I	I31B	I31. Könyv 4500,000	11538,000
166179 M	I	I32B	I32. Becsült 16038,000	23076,000
166462 U	F			
166462 M	I	0 IN01	IN01. Térké	94
166462 M	I	0 I06	I06. Az inga	10
166462 M	I	0 I07	I07. Az inga	10
166462 M	I	0 I08B	I08. A földr	1223
166462 M	I	0 I09A	I09. A földr	10
166462 M	I	0 I09B	Adatközlő (	0723490
166462 M	I	0 I10	I10. A vagy	10
166462 M	I	0 I11	I11. Az inga	10
166462 M	I	0 I13	I13. Műem	10
166462 M	I	0 I14	I14. A tulaj	10
166462 M	I	0 I15	I15. A tulaj	1993.10.20
166462 M	I	0 I27001A	I27.001. A t	10136
166462 M	I	0 I27001B	I27.001. A t	1223
166462 M	I	0 I27001C	I27.001. A t	1
166462 M	I	0 I27001D	I27.001. A t	1
166462 M	I	0 I28A	I28. Vagyor	10
166462 M	I	0 I29A	I29. Üzeme	10
166462 M	I	0 I33A	I33. Állagm	70
166462 M	I	0 I33B	I33. Állagm	100
166462 M	F	1 F01	F01. A földi	40
166462 M	F	1 F03B	F03. A földi	1223
166462 M	F	1 F05	F05. A műv	210
166462 M	F	1 F07	F07. Beépít	10
166462 M	F	1 F11	F11. Villany	20
166462 M	F	1 F12	F12. Ivóvíze	30
166462 M	F	1 F13	F13. Szenn	20
166462 M	F	1 F14	F14. Csapa	70
166462 M	F	1 F15	F15. Tűzvíz	10

166462 M	F	1 F16	F16. Gázell	30
166462 M	F	1 F18A	F18. Becsül	2010
166462 M	F	1 F18B	F18. Becsül	2446
166462 U	U			
166462 M	U	3 UN01	Kiépítetlen	3
166462 M	U	3 U01	U01. A közl	Belterületi közút
166462 M	U	3 U02	U02. Rendé	21124
166462 M	U	3 U03	U03. Kezdc	Rákóczi Ferenc utca - K
166462 M	U	3 U07	U07. Burko	50
166462 M	U	3 U08	U08. Kiépít	0.200
166462 M	U	2 U01	U01. A közl	Belterületi közút
166462 M	U	2 U02	U02. Rendé	21124
166462 M	U	2 U07	U07. Burko	50
166462 M	U	2 U09B	U09.2. Egye	623
166462 M	U	2 U14	U14. Víztel	70
166462 M	U	2 U36A	U36. Becsü	2010
166462 M	U	2 U36B	U36. Becsü	0
166462 M	U	2 U37A	U37. Állagr	10
166462 M	U	2 U37B	U37. Állagr	0
166462 U	U			
166462 M	U	3 U09A	U09.1. Kiép	600
166462 M	U	3 U09B	U09.2. Egye	623
166462 M	U	3 U14	U14. Víztel	70
166462 M	U	3 U27A	U27. Becsü	2010
166462 M	U	3 U27B	U27. Becsü	750
166462 M	U	3 U28A	U28. Állagr	70
166462 M	U	3 U28B	U28. Állagr	100
166462 U	I			
166462 M	C	JOG	Jogi rendez	10
166462 M	C		Az ingatlan	Közút (földút)
166462 M	C		Hrsz 1. celli	1404
166462 M	C		Az ingatlan	2065 Mány, Névtelen t
166462 M	C		Adatfelfekt	1993.10.20
166462 M	C		Ut. változá:	2010.12.03
166462 M	C		Ingatlanjell	21124
166476 M	I	I32B	I32. Becsül	0,000 2446,000
166493 M	I	I32B	I32. Becsül	2446,000 3196,000
166495 M	U	3 u26b	U26. Könyv	0,000 750,0
166495 M	U	3 U27B	U27. Becsü	750,000 1500,0
166496 M	I	I31B	I31. Könyv	0,000 750,000
166496 M	I	I32B	I32. Becsül	3196,000 3946,000
166501 M	F	1 F18B	F18. Becsül	2446,000 4892,0
166501 M	F	1 f17b	F17. Könyv	0,000 2446,0
166502 M	I	I31B	I31. Könyv	750,000 3196,000
166502 M	I	I32B	I32. Becsül	3946,000 6392,000
166509 M	T	2 T01	T01. A tem	Szovjet temető
166509 M	T	2 T02	T02. A tem	30
166509 M	T	2 T03	T03. A tem	20
166509 M	T	2 T12	T12. Vízvét	20
166509 M	T	2 T13	T13. Közvilk	10

166509	M	T	2 T15A	T15. Becsül	2010
166509	M	T	2 T15B	T15. Becsül	63
166509	M	T	2 T16A	T16. Állagn	50
166509	M	T	2 T16B	T16. Állagn	70
166509	U	P			
166509	U	T			
166509	M	P	3 P01	P01. Az egy	12733
166509	M	P	3 P15	P15. Köztér	Sírfedlap, kőoszlop
166509	M	P	3 P16	P16. Köztér	10
166509	M	P	3 P20A	P20. Egyéb	1
166509	M	P	3 P20B	Megnevezé	Hősi emlékmű
166509	M	P	3 P22A	P22. Becsü	2010
166509	M	P	3 P22B	P22. Becsü	100
166509	M	P	3 P23A	P23. Állagn	50
166509	M	P	3 P23B	P23. Állagn	60
166509	M	F	1 F01	F01. A földi	40
166509	M	F	1 F03B	F03. A földi	399
166509	M	F	1 F05	F05. A műv	040
166509	M	F	1 F07	F07. Beépít	20
166509	M	F	1 F11	F11. Villany	10
166509	M	F	1 F12	F12. Ivóvíze	10
166509	M	F	1 F13	F13. Szenn	10
166509	M	F	1 F14	F14. Csapa	70
166509	M	F	1 F15	F15. Tűzvíz	10
166509	M	F	1 F16	F16. Gázell	10
166509	M	F	1 F18A	F18. Becsül	2010
166509	M	F	1 F18B	F18. Becsül	1117
166509	M	I	0 I09B	Adatközlő (	0723490
166509	M	I	0 I10	I10. A vagy	10
166509	M	I	0 I11	I11. Az inga	10
166509	M	I	0 I12	I12. A terül	2
166509	M	I	0 I13	I13. Műem	10
166509	M	I	0 I14	I14. A tulaj	10
166509	M	I	0 I15	I15. A tulaj	1993.10.20
166509	M	I	0 I27001A	I27.001. A t	10136
166509	M	I	0 I27001B	I27.001. A t	399
166509	M	I	0 I27001C	I27.001. A t	1
166509	M	I	0 I27001D	I27.001. A t	1
166509	M	I	0 I28A	I28. Vagyor	10
166509	M	I	0 I29A	I29. Üzeme	10
166509	M	I	0 I33A	I33. Állagm	50
166509	M	I	0 I33B	I33. Állagm	64
166509	U	F			
166509	M	C	JOG	Jogi rendez	10
166509	M	C		Az ingatlan	Szovjet temető (Emlék
166509	M	C		Hrsz 1. cell	1390
166509	M	C		Az ingatlan	2065 Mány, Rákóczi Fe
166509	M	C		Adatfelfekt	1993.10.20
166509	M	C		Ut. változá:	2010.12.11
166509	M	C		Ingatlanjell	00004



166509 U	I				
166509 M	I	0 IN01	IN01. Térké	94	
166509 M	I	0 I06	I06. Az inga	10	
166509 M	I	0 I07	I07. Az inga	10	
166509 M	I	0 I08B	I08. A földr	399	
166509 M	I	0 I09A	I09. A földr	10	
166534 M	I	I32B	I32. Becsült 0,000	1117,000	
166540 M	I	I32B	I32. Becsült 1117,000	1180,000	
166549 M	I	I32B	I32. Becsült 1180,000	1280,000	
166555 M	P	3 p21b	P21. Könyv 0,000	100,0	
166555 M	P	3 P22B	P22. Becsü 100,000	200,0	
166556 M	I	I31B	I31. Könyv 0,000	100,000	
166556 M	I	I32B	I32. Becsült 1280,000	1380,000	
166557 M	T	2 t14b	T14. Könyv 0,000	63,0	
166557 M	T	2 T15B	T15. Becsül 63,000	126,0	
166558 M	I	I31B	I31. Könyv 100,000	163,000	
166558 M	I	I32B	I32. Becsült 1380,000	1443,000	
166562 M	F	1 f17b	F17. Könyv 0,000	1117,0	
166562 M	F	1 F18B	F18. Becsül 1117,000	2234,0	
166563 M	I	I31B	I31. Könyv 163,000	1280,000	
166563 M	I	I32B	I32. Becsült 1443,000	2560,000	
166571 U	U				
166571 U	U				
166571 U	F				
166571 M	U	2 U01	U01. A közl	Rákóczi Ferenc utca (Já	
166571 M	U	2 U02	U02. Rendé	21127	
166571 M	U	2 U09B	U09.2. Egye	168	
166571 M	U	2 U13	U13. Közvil	100	
166571 M	U	2 U14	U14. Víztel	70	
166571 M	U	2 U27A	U27. Becsü	2010	
166571 M	U	2 U27B	U27. Becsü	0	
166571 M	U	2 U28A	U28. Állagr	10	
166571 M	U	2 U28B	U28. Állagr	0	
166571 U	U				
166571 M	U	3 U01	U01. A közl	Rákóczi Ferenc utca (Já	
166571 M	U	3 U02	U02. Rendé	21127	
166571 M	U	3 U13	U13. Közvil	100	
166571 M	U	3 U20	U20. Kerék	20	
166571 M	U	3 U21	U21. Kerék	0.06	
166571 M	U	3 U22	U22. Kerék	2	
166571 M	U	3 U23A	U23.1. Keré	120	
166571 M	U	3 U23B	U23.2. Keré	20	
166571 M	U	3 U33A	U33. Becsü	2010	
166571 M	U	3 U33B	U33. Becsü	1920	
166571 M	U	3 U34A	U34. Állagr	60	
166571 M	U	3 U34B	U34. Állagr	80	
166571 M	F	1 F01	F01. A földi	40	
166571 M	F	1 F03B	F03. A földi	288	
166571 M	F	1 F05	F05. A múv	210	
166571 M	F	1 F07	F07. Beépít	20	

166571 M	F	1 F11	F11. Villany	20
166571 M	F	1 F12	F12. Ivóvíze	30
166571 M	F	1 F13	F13. Szenny	20
166571 M	F	1 F14	F14. Csapa	70
166571 M	F	1 F15	F15. Tűzivíz	10
166571 M	F	1 F16	F16. Gázell	30
166571 M	F	1 F18A	F18. Becsül	2010
166571 M	F	1 F18B	F18. Becsül	576
166571 M	I	0 I01	I01. Térké	94
166571 M	I	0 I06	I06. Az inga	10
166571 M	I	0 I07	I07. Az inga	10
166571 M	I	0 I08B	I08. A földr	288
166571 M	I	0 I09A	I09. A földr	10
166571 M	I	0 I09B	Adatközlő (	0723490
166571 M	I	0 I10	I10. A vagy	10
166571 M	I	0 I11	I11. Az inga	10
166571 M	I	0 I12	I12. A terül	1
166571 M	I	0 I13	I13. Műem	10
166571 M	I	0 I14	I14. A tulaj	10
166571 M	I	0 I15	I15. A tulaj	1993.10.20
166571 M	I	0 I27001A	I27.001. A t	10136
166571 M	I	0 I27001B	I27.001. A t	288
166571 M	I	0 I27001C	I27.001. A t	1
166571 M	I	0 I27001D	I27.001. A t	1
166571 M	I	0 I28A	I28. Vagyor	10
166571 M	I	0 I29A	I29. Üzeme	10
166571 M	I	0 I33A	I33. Állagm	60
166571 M	I	0 I33B	I33. Állagm	80
166571 M	U	4 U01	U01. A közl	Rákóczi Ferenc utca (Já
166571 M	U	4 U09B	U09.2. Egye	168
166571 M	U	4 U13	U13. Közvil	100
166571 M	U	4 U14	U14. Víztel	70
166571 M	U	4 U36A	U36. Becsü	2010
166571 M	U	4 U36B	U36. Becsü	0
166571 M	U	4 U37A	U37. Állagr	10
166571 M	U	4 U37B	U37. Állagr	0
166571 M	U	4 U02	U02. Rende	21127
166571 M	U	3 U09B	U09.2. Egye	168.0
166571 M	U	3 U14	U14. Víztel	70
166571 M	U	3 U20	U20. Kerék	20
166571 M	U	3 U21	U21. Kerék	0.060
166571 M	U	3 U22	U22. Kerék	2.000
166571 M	U	3 U23A	U23.1. Keré	120.0
166571 M	U	3 U23B	U23.2. Keré	20
166571 M	U	3 U32A	U32. Könyv	1993.10.20
166571 M	U	3 U32B	U32. Könyv	960.000
166571 M	U	3 U33A	U33. Becsü	1993
166571 M	U	3 U33B	U33. Becsü	1920
166571 M	U	3 U34A	U34. Állagr	60
166571 M	U	3 U34B	U34. Állagr	80

166571 M	U	3 U36A	U36. Becsü 2010	
166571 M	U	3 U36B	U36. Becsü 0.000	
166571 M	U	3 U37A	U37. Állagr 10	
166571 M	U	3 U37B	U37. Állagr 0	
166571 M	C	JOG	Jogi rendez	10
166571 M	C		Az ingatlan	Járda (Rákóczi Ferenc u
166571 M	C		Hrsz 1. celli	1389
166571 M	C		Az ingatlan	2065 Mány, Rákóczi Fe
166571 M	C		Adatfelfekt	1993.10.20
166571 M	C		Ut. változá:	2010.12.03
166571 M	C		Ingotlanjell	21127
166571 U	I			
166592 M	I	I32B	I32. Becsült 0,000	576,000
166610 M	I	I32B	I32. Becsült 576,000	2496,000
166627 M	U	3 u32b	U32. Könyv 0,000	960,0
166627 M	U	3 U33B	U33. Becsü 1920,000	2880,0
166628 M	I	I31B	I31. Könyv 0,000	960,000
166628 M	I	I32B	I32. Becsült 2496,000	3456,000
166630 M	F	1 f17b	F17. Könyv 0,000	576,0
166630 M	F	1 F18B	F18. Becsül 576,000	1152,0
166631 M	I	I31B	I31. Könyv 960,000	1536,000
166631 M	I	I32B	I32. Becsült 3456,000	4032,000
166637 M	I	I32B	I32. Becsült 4032,000	3072,000
166725 M	C	JOG	Jogi rendez	10
166725 M	C		Az ingatlan	Vajda János utca (aszfa
166725 M	C		Hrsz 1. celli	1386
166725 M	C		Az ingatlan	2065 Mány, Vajda Ján
166725 M	C		Adatfelfekt	1993.10.20
166725 M	C		Ut. változá:	2011.01.03
166725 M	C		Ingotlanjell	21124
166725 U	I			
166725 M	I	0 IN01	IN01. Térké	94
166725 M	I	0 I06	I06. Az inga	10
166725 M	I	0 I07	I07. Az inga	10
166725 M	I	0 I08B	I08. A földr	2633
166725 M	I	0 I09A	I09. A földr	10
166725 M	I	0 I09B	Adatközlő (	0723490
166725 M	I	0 I10	I10. A vagy	10
166725 M	I	0 I11	I11. Az inga	10
166725 M	I	0 I12	I12. A terül	2
166725 M	I	0 I13	I13. Műem	10
166725 M	I	0 I14	I14. A tulaj	10
166725 M	I	0 I15	I15. A tulaj	1993.10.20
166725 M	I	0 I27001A	I27.001. A t	10136
166725 M	I	0 I27001B	I27.001. A t	2633
166725 M	I	0 I27001C	I27.001. A t	1
166725 M	I	0 I27001D	I27.001. A t	1
166725 M	I	0 I28A	I28. Vagyor	10
166725 M	I	0 I29A	I29. Üzeme	10
166725 M	I	0 I33A	I33. Állagm	40

166725 M	I	0 I33B	I33. Állagm	56
166725 U	F			
166725 M	F	1 F01	F01. A földi	40
166725 M	F	1 F03B	F03. A földi	2633
166725 M	F	1 F05	F05. A műv	210
166725 M	F	1 F07	F07. Beépít	20
166725 M	F	1 F11	F11. Villany	20
166725 M	F	1 F12	F12. Ivóvíze	30
166725 M	F	1 F13	F13. Szenn	20
166725 M	F	1 F14	F14. Csapa	70
166725 M	F	1 F15	F15. Tűzvíz	10
166725 M	F	1 F16	F16. Gázell	30
166725 M	F	1 F18A	F18. Becsül	2010
166725 M	F	1 F18B	F18. Becsül	5266
166725 U	U			
166725 M	U	2 U01	U01. A közl	Vajda János utca
166725 M	U	2 U02	U02. Rende	21124
166725 M	U	2 U03	U03. Kezdő	Rákóczi Ferenc utca - K
166725 M	U	2 U04	U04. Kiépít	0.200
166725 M	U	2 U05	U05. Kiépít	3.5
166725 M	U	2 U06	U06. Kiépít	700
166725 M	U	2 U07	U07. Burko	10
166725 M	U	2 U09B	U09.2. Egye	1733
166725 M	U	2 U13	U13. Közvil	80
166725 M	U	2 U14	U14. Víztel	20
166725 M	U	2 U15	U15. Víztel	0.200
166725 M	U	2 U27A	U27. Becsü	2010
166725 M	U	2 U27B	U27. Becsü	4490.6
166725 M	U	2 U28A	U28. Állagr	50
166725 M	U	2 U28B	U28. Állagr	60
166725 U	U			
166725 M	U	4 U01	U01. A közl	Vajda János utca
166725 M	U	4 U02	U02. Rende	21124
166725 M	U	4 U07	U07. Burko	10
166725 M	U	4 U09B	U09.2. Egye	1733
166725 M	U	4 U13	U13. Közvil	80
166725 M	U	4 U14	U14. Víztel	20
166725 M	U	4 U15	U15. Víztel	0.200
166725 M	U	4 U27A	U27. Becsü	2010
166725 M	U	4 U27B	U27. Becsü	0
166725 M	U	4 U28A	U28. Állagr	10
166725 M	U	4 U28B	U28. Állagr	0
166725 U	U			
166725 M	U	3 U01	U01. A közl	Vajda János utca
166725 M	U	3 U02	U02. Rende	21124
166725 M	U	3 U03	U03. Kezdő	Rákóczi Ferenc utca - K
166725 M	U	3 U13	U13. Közvil	80
166725 M	U	3 U14	U14. Víztel	20
166725 M	U	3 U15	U15. Víztel	0.200
166725 M	U	3 U20	U20. Kerék	20

166725 M	U	3 U21	U21. Kerék	0.200
166725 M	U	3 U22	U22. Kerék	1
166725 M	U	3 U23A	U23.1. Kerék	200
166725 M	U	3 U23B	U23.2. Kerék	40
166725 M	U	3 U33A	U33. Becsület	2010
166725 M	U	3 U33B	U33. Becsület	600
166725 M	U	3 U34A	U34. Állagrend	30
166725 M	U	3 U34B	U34. Állagrend	30
166725 M	P	6 P01	P01. Az egyetemi	24209
166725 M	P	6 P20A	P20. Egyéb	1
166725 M	P	6 P20B	Megnevezés	Közvilágítás
166725 M	P	6 P22A	P22. Becsület	2010
166725 M	P	6 P22B	P22. Becsület	596.4
166725 M	P	6 P23A	P23. Állagrend	70
166725 M	P	6 P23B	P23. Állagrend	100
166725 T	U			
166725 M	U	2 U01	U01. A közlekedés	Vajda János utca
166725 M	U	2 U02	U02. Rendelés	21124
166725 M	U	2 U03	U03. Kezdeményezés	Rákóczi Ferenc utca - K
166725 M	U	2 U04	U04. Képzés	0.200
166725 M	U	2 U05	U05. Képzés	3.500
166725 M	U	2 U06	U06. Képzés	700.0
166725 M	U	2 U07	U07. Burkolat	10
166725 M	U	2 U09B	U09.2. Egyéb	1733.0
166725 M	U	2 U13	U13. Közvilágítás	80.0
166725 M	U	2 U14	U14. Víztelepítés	20
166725 M	U	2 U15	U15. Víztelepítés	0.200
166725 M	U	2 U26A	U26. Könyvtár	2010.01.01
166725 M	U	2 U26B	U26. Könyvtár	4490.600
166725 M	U	2 U27A	U27. Becsület	2010
166725 M	U	2 U27B	U27. Becsület	5250
166725 M	U	2 U28A	U28. Állagrend	50
166725 M	U	2 U28B	U28. Állagrend	60
166725 U	U			
166725 U	P			
166725 M	F	1 F18B	F18. Becsület	10532.000 5266
166725 M	U	3 U01	U01. A közlekedés	Vajda János utca
166725 M	U	3 U02	U02. Rendelés	21124
166725 M	U	3 U03	U03. Kezdeményezés	Rákóczi Ferenc utca - K
166725 M	U	3 U13	U13. Közvilágítás	80.0
166725 M	U	3 U14	U14. Víztelepítés	20
166725 M	U	3 U15	U15. Víztelepítés	0.200
166725 M	U	3 U20	U20. Kerék	20
166725 M	U	3 U21	U21. Kerék	0.200
166725 M	U	3 U22	U22. Kerék	1.000
166725 M	U	3 U23A	U23.1. Kerék	200.0
166725 M	U	3 U23B	U23.2. Kerék	40
166725 M	U	3 U32A	U32. Könyvtár	1993.10.20
166725 M	U	3 U32B	U32. Könyvtár	600.000
166725 M	U	3 U33A	U33. Becsület	1993

166725 M	U	3 U33B	U33. Becsü	600
166725 M	U	3 U34A	U34. Állagr	30
166725 M	U	3 U34B	U34. Állagr	30
166725 U	U			
166725 M	P	6 P22B	P22. Becsü 1192.800	596.4
166725 U	U			
166742 M	I	I32B	I32. Becsült 0,000	5266,000
166760 M	I	I32B	I32. Becsült 5266,000	9756,600
166769 M	I	I32B	I32. Becsült 9756,600	10356,600
166777 M	I	0 IN01	IN01. Térké	94
166777 M	I	0 I06	I06. Az inga	10
166777 M	I	0 I07	I07. Az inga	10
166777 M	I	0 I08B	I08. A földr	548
166777 M	I	0 I09A	I09. A földr	70
166777 M	I	0 I09B	Adatközlő (	0723490
166777 M	I	0 I10	I10. A vagy	10
166777 M	I	0 I11	I11. Az inga	10
166777 M	I	0 I12	I12. A terül	0
166777 M	I	0 I13	I13. Műem	10
166777 M	I	0 I14	I14. A tulaj	10
166777 M	I	0 I15	I15. A tulaj	1993.10.20
166777 M	I	0 I27001A	I27.001. A t	10136
166777 M	I	0 I27001C	I27.001. A t	301
166777 M	I	0 I27001D	I27.001. A t	560
166777 M	I	0 I27002A	I27.002. A t	11239
166777 M	I	0 I27002C	I27.002. A t	259
166777 M	I	0 I27002D	I27.002. A t	560
166777 M	I	0 I28A	I28. Vagyor	10
166777 M	I	0 I29A	I29. Üzeme	10
166777 M	I	0 I33A	I33. Állagm	10
166777 M	I	0 I33B	I33. Állagm	0
166777 M	C	JOG	Jogi rendez	10
166777 M	C		Az ingatlan	Zöldterület (Közös tula
166777 M	C		Hrsz 1. celli	996
166777 M	C		Az ingatlan	2065 Mány, Sajgó pata
166777 M	C		Adatfelfekt	2018.01.01
166777 M	C		Ut. változá:	2010.11.30
166777 M	C		Ingatlanjell	00001
166777 U	I			
166777 U	I			
166777 U	F			
166777 U	F			
166777 M	F	1 F01	F01. A földi	40
166777 M	F	1 F03B	F03. A földi	109
166777 M	F	1 F04	F04. A terü	0
166777 M	F	1 F05	F05. A műv	210
166777 M	F	1 F07	F07. Beépít	10
166777 M	F	1 F09	F09. A terü	0
166777 M	F	1 F11	F11. Villany	10
166777 M	F	1 F12	F12. Ivóvíze	10

166777 M	F	1 F13	F13. Szenn	10
166777 M	F	1 F14	F14. Csapa	70
166777 M	F	1 F15	F15. Tűzivíz	10
166777 M	F	1 F16	F16. Gázell	10
166777 M	F	1 F18A	F18. Becsül	2010
166777 M	F	1 F18B	F18. Becsül	218
166777 M	I	0 IN01	IN01. Térké	94
166777 M	I	0 I06	I06. Az inga	10
166777 M	I	0 I07	I07. Az inga	10
166777 M	I	0 I08B	I08. A földr	109
166777 M	I	0 I09A	I09. A földr	10
166777 M	I	0 I09B	Adatközlő (	0723490
166777 M	I	0 I10	I10. A vagy	10
166777 M	I	0 I11	I11. Az inga	10
166777 M	I	0 I12	I12. A terül	0
166777 M	I	0 I13	I13. Múem	10
166777 M	I	0 I14	I14. A tulaj	10
166777 M	I	0 I15	I15. A tulaj	1993.10.20
166777 M	I	0 I27001A	I27.001. A t	10136
166777 M	I	0 I27001B	I27.001. A t	109
166777 M	I	0 I27001C	I27.001. A t	1
166777 M	I	0 I27001D	I27.001. A t	1
166777 M	I	0 I28A	I28. Vagyor	10
166777 M	I	0 I29A	I29. Üzeme	10
166777 M	I	0 I33A	I33. Állagm	10
166777 M	I	0 I33B	I33. Állagm	0
166777 M	F	1 F01	F01. A földi	40
166777 M	F	1 F03B	F03. A földi	295
166777 M	F	1 F04	F04. A terü	0
166777 M	F	1 F05	F05. A műv	210
166777 M	F	1 F07	F07. Beépít	10
166777 M	F	1 F09	F09. A terü	0
166777 M	F	1 F11	F11. Villany	10
166777 M	F	1 F12	F12. Ivóvíze	10
166777 M	F	1 F13	F13. Szenn	10
166777 M	F	1 F14	F14. Csapa	70
166777 M	F	1 F15	F15. Tűzivíz	10
166777 M	F	1 F16	F16. Gázell	10
166777 M	F	1 F18A	F18. Becsül	2010
166777 M	F	1 F18B	F18. Becsül	317
166777 M	C	JOG	Jogi rendez	10
166777 M	C		Az ingatlan	Zöldterület
166777 M	C		Hrsz 1. celli	998
166777 M	C		Az ingatlan	2065 Mány, Sajgó pata
166777 M	C		Adatfelfekt	2018.01.01
166777 M	C		Ut. változá:	2010.11.30
166777 M	C		Ingatlanjell	00001
166777 U	I			
166777 M	F	1 F01	F01. A földi	40
166777 M	F	1 F03B	F03. A földi	202

166777 M	F	1 F04	F04. A terü	0
166777 M	C	JOG	Jogi rendez	10
166777 M	C		Az ingatlan	Zöldterület
166777 M	C		Hrsz 1. celli	985
166777 M	C		Az ingatlan	2065 Mány, Sajgó pat
166777 M	C		Adatfelfekt	2018.01.01
166777 M	C		Ut. változá	2010.11.30
166777 M	C		Ingtanljell	00001
166777 M	I	0 I07	I07. Az inga	10
166777 M	I	0 I08B	I08. A földr	193
166777 M	I	0 I09A	I09. A földr	10
166777 M	I	0 I09B	Adatközlő (	0723490
166777 M	I	0 I10	I10. A vagy	10
166777 M	I	0 I11	I11. Az inga	10
166777 M	I	0 I12	I12. A terül	0
166777 M	I	0 I13	I13. Műem	10
166777 M	I	0 I14	I14. A tulaj	10
166777 M	I	0 I15	I15. A tulaj	1993.10.20
166777 M	I	0 I27001A	I27.001. A t	10136
166777 M	I	0 I27001B	I27.001. A t	193
166777 M	I	0 I27001C	I27.001. A t	1
166777 M	I	0 I27001D	I27.001. A t	1
166777 M	I	0 I28A	I28. Vagyor	10
166777 M	I	0 I29A	I29. Üzeme	10
166777 M	I	0 I33A	I33. Állagm	10
166777 M	I	0 I33B	I33. Állagm	0
166777 U	F			
166777 M	F	1 F01	F01. A földi	40
166777 M	F	1 F03B	F03. A földi	193
166777 M	F	1 F04	F04. A terü	0
166777 M	F	1 F05	F05. A műv	210
166777 M	F	1 F07	F07. Beépít	10
166777 M	F	1 F09	F09. A terü	0
166777 M	F	1 F11	F11. Villany	10
166777 M	F	1 F12	F12. Ivóvíze	10
166777 M	F	1 F13	F13. Szenn	10
166777 M	F	1 F14	F14. Csapa	70
166777 M	F	1 F15	F15. Tűzivíz	10
166777 M	F	1 F16	F16. Gázell	10
166777 M	F	1 F18A	F18. Becsül	2010
166777 M	F	1 F18B	F18. Becsül	386
166777 M	F	1 F05	F05. A műv	210
166777 M	F	1 F07	F07. Beépít	10
166777 M	F	1 F09	F09. A terü	0
166777 M	F	1 F11	F11. Villany	10
166777 M	F	1 F12	F12. Ivóvíze	10
166777 M	F	1 F13	F13. Szenn	10
166777 M	F	1 F14	F14. Csapa	70
166777 M	F	1 F15	F15. Tűzivíz	10
166777 M	F	1 F16	F16. Gázell	10



166777 M	F	1 F18A	F18. Becsül	2010
166777 M	F	1 F18B	F18. Becsül	404
166777 M	I	0 IN01	IN01. Térké	94
166777 M	I	0 I06	I06. Az inga	10
166777 M	I	0 I07	I07. Az inga	10
166777 M	I	0 I08B	I08. A földr	202
166777 M	I	0 I09A	I09. A földr	10
166777 M	I	0 I09B	Adatközlő (	0723490
166777 M	I	0 I10	I10. A vagy	10
166777 M	I	0 I11	I11. Az inga	10
166777 M	I	0 I12	I12. A terül	0
166777 M	I	0 I13	I13. Műem	10
166777 M	I	0 I14	I14. A tulaj	10
166777 M	I	0 I15	I15. A tulaj	1993.10.20
166777 M	I	0 I27001A	I27.001. A f	10136
166777 M	I	0 I27001B	I27.001. A f	202
166777 M	I	0 I27001C	I27.001. A f	1
166777 M	I	0 I27001D	I27.001. A f	1
166777 M	I	0 I28A	I28. Vagyor	10
166777 M	I	0 I29A	I29. Üzeme	10
166777 M	I	0 I33A	I33. Állagm	10
166777 M	I	0 I33B	I33. Állagm	0
166777 U	F			
166777 M	I	0 IN01	IN01. Térké	94
166777 M	I	0 I06	I06. Az inga	10
166777 M	C	JOG	Jogi rendez	10
166777 M	C		Az ingatlan	Zöldterület
166777 M	C		Hrsz 1. celli	984
166777 M	C		Az ingatlan	2065 Mány, Sajgó pata
166777 M	C		Adatfelfekt	2018.01.01
166777 M	C		Ut. változá:	2010.11.30
166777 M	C		Ingatlanjell	00001
166777 U	I			
166777 U	I			
166777 M	C	JOG	Jogi rendez	10
166777 M	C		Az ingatlan	Zöldterület
166777 M	C		Hrsz 1. celli	962
166777 M	C		Az ingatlan	2065 Mány, Sajgó pata
166777 M	C		Adatfelfekt	2018.01.01
166777 M	C		Ut. változá:	2010.11.30
166777 M	C		Ingatlanjell	00001
166777 U	V			
166777 M	I	0 I17C	I17 Jogok/	E-ON Vezetékjog
166777 M	I	0 I27001A	I27.001. A f	10136
166777 M	I	0 I27001B	I27.001. A f	6068
166777 M	I	0 I27001C	I27.001. A f	1
166777 M	I	0 I27001D	I27.001. A f	1
166777 M	I	0 I28A	I28. Vagyor	10
166777 M	I	0 I29A	I29. Üzeme	10
166777 M	I	0 I33A	I33. Állagm	40

166777 M	I	0 I33B	I33. Állagm	40
166777 U	F			
166777 M	F	1 F01	F01. A földi	40
166777 M	F	1 F03B	F03. A földi	6068
166777 M	F	1 F04	F04. A terü	0
166777 M	F	1 F05	F05. A műv	210
166777 M	F	1 F07	F07. Beépít	10
166777 M	F	1 F09	F09. A terü	0
166777 M	F	1 F11	F11. Villany	10
166777 M	F	1 F12	F12. Ivóvíze	10
166777 M	F	1 F13	F13. Szenn	10
166777 M	F	1 F14	F14. Csapa	70
166777 M	F	1 F15	F15. Tűzvíz	10
166777 M	F	1 F16	F16. Gázell	10
166777 M	F	1 F18A	F18. Becsül	2010
166777 M	F	1 F18B	F18. Becsül	12136
166777 M	V	2 V01	V01. Víz, le	Sajgó patak természet
166777 M	V	2 V02	V02. Víz, le	20
166777 M	V	2 V03	V03. Víz, le	20
166777 M	V	2 V04	V04. Víz, le	650
166777 M	V	2 V05	V05. Víz, le	0
166777 U	I			
166777 M	I	0 IN01	IN01. Térké	94
166777 M	I	0 I06	I06. Az inga	10
166777 M	I	0 I07	I07. Az inga	10
166777 M	I	0 I08B	I08. A földr	6068
166777 M	I	0 I09A	I09. A földr	10
166777 M	I	0 I09B	Adatközlő (	0723490
166777 M	I	0 I10	I10. A vagy	10
166777 M	I	0 I11	I11. Az inga	10
166777 M	I	0 I12	I12. A terül	0
166777 M	I	0 I13	I13. Műem	10
166777 M	I	0 I14	I14. A tulaj	10
166777 M	I	0 I15	I15. A tulaj	1993.10.20
166777 M	I	0 I17A	I17 Jogok	330
166777 M	I	0 I17B	I17 Jogok/	2013
166777 M	C	JOG	Jogi rendez	10
166777 M	C		Az ingatlan	Sajgó patak
166777 M	C		Hrsz 1. cell	938
166777 M	C		Az ingatlan	2065 Mány, Sajgó pata
166777 M	C		Adatfelfekt	2018.01.01
166777 M	C		Ut. változá	2013.10.01
166777 M	C		Ingatlanjell	00002
166777 M	F	1 F01	F01. A földi	40
166777 M	F	1 F03B	F03. A földi	1343
166777 M	F	1 F04	F04. A terü	0
166777 M	F	1 F05	F05. A műv	210
166777 M	F	1 F07	F07. Beépít	10
166777 M	F	1 F09	F09. A terü	0
166777 M	F	1 F11	F11. Villany	20

166777 M	F	1 F12	F12. Ivóvíz	30
166777 M	F	1 F13	F13. Szenny	20
166777 M	F	1 F14	F14. Csapa	70
166777 M	F	1 F15	F15. Tűzvíz	10
166777 M	F	1 F16	F16. Gázell	30
166777 M	F	1 F18A	F18. Becsül	2010
166777 M	F	1 F18B	F18. Becsül	2686
166777 M	U	2 U01	U01. A közl	Belterületi közút
166777 M	U	2 U02	U02. Rende	21124
166777 M	U	2 U03	U03. Kezdc	Elkerülő út egy szakasz
166777 M	U	2 U04	U04. Kiépít	0.12
166777 M	U	2 U05	U05. Kiépít	8
166777 M	U	2 U06	U06. Kiépít	960
166777 M	U	2 U07	U07. Burko	10
166777 M	U	2 U09B	U09.2. Egy	383
166777 M	U	2 U13	U13. Közvil	0
166777 M	U	2 U14	U14. Víztel	70
166777 M	U	2 U15	U15. Víztel	0
166777 M	U	2 U27A	U27. Becsü	2010
166777 M	U	2 U27B	U27. Becsü	7200
166777 M	U	2 U28A	U28. Állagr	50
166777 M	U	2 U28B	U28. Állagr	60
166777 U	U			
166777 M	U	3 U01	U01. A közl	Belterületi közút
166777 M	U	3 U02	U02. Rende	21124
166777 M	U	3 U07	U07. Burko	10
166777 M	U	3 U09B	U09.2. Egy	383
166777 M	U	3 U13	U13. Közvil	0
166777 M	U	3 U14	U14. Víztel	70
166777 M	U	3 U15	U15. Víztel	0
166777 M	I	0 IN01	IN01. Térké	94
166777 M	I	0 I06	I06. Az inga	10
166777 M	I	0 I07	I07. Az inga	10
166777 M	I	0 I08B	I08. A földr	1343
166777 M	I	0 I09A	I09. A földr	10
166777 M	I	0 I09B	Adatközlő (	0723490
166777 M	I	0 I10	I10. A vagy	10
166777 M	I	0 I11	I11. Az inga	10
166777 M	I	0 I12	I12. A terül	0
166777 M	I	0 I13	I13. Műem	10
166777 M	I	0 I14	I14. A tulaj	10
166777 M	I	0 I15	I15. A tulaj	1993.10.20
166777 M	I	0 I27001A	I27.001. A t	10136
166777 M	I	0 I27001B	I27.001. A t	1343
166777 M	I	0 I27001C	I27.001. A t	1
166777 M	I	0 I27001D	I27.001. A t	1
166777 M	I	0 I28A	I28. Vagyor	10
166777 M	I	0 I29A	I29. Üzeme	10
166777 M	I	0 I33A	I33. Állagm	50
166777 M	I	0 I33B	I33. Állagm	60

166777 U	F			
166777 M	C	JOG	Jogi rendez	10
166777 M	C		Az ingatlan	Elkerülő út egy szakasz
166777 M	C		Hrsz 1. cell:	937
166777 M	C		Hrsz 2. cell:	2
166777 M	C		Az ingatlan	2065 Mány, Elkerülő út
166777 M	C		Adatfelfekt	2018.01.01
166777 M	C		Ut. változá:	2010.12.03
166777 M	C		Ingatlanjell	21124
166777 U	I			
166777 U	F			
166777 M	F	1 F01	F01. A földi	40
166777 M	F	1 F03B	F03. A földi	219
166777 M	F	1 F04	F04. A terü	0
166777 M	F	1 F05	F05. A műv	210
166777 M	F	1 F07	F07. Beépít	10
166777 M	F	1 F09	F09. A terü	0
166777 M	F	1 F11	F11. Villany	10
166777 M	F	1 F12	F12. Ivóvíze	10
166777 M	F	1 F13	F13. Szenn	10
166777 M	F	1 F14	F14. Csapa	70
166777 M	F	1 F15	F15. Tűzivíz	10
166777 M	F	1 F16	F16. Gázell	10
166777 M	F	1 F18A	F18. Becsül	2010
166777 M	F	1 F18B	F18. Becsül	438
166777 M	C		Hrsz 1. cell:	983
166777 M	C		Az ingatlan	2065 Mány, Sajgó patk
166777 M	C		Adatfelfekt	2018.01.01
166777 M	C		Ut. változá:	2010.11.30
166777 M	C		Ingatlanjell	00001
166777 U	I			
166777 M	F	1 F01	F01. A földi	40
166777 M	F	1 F03B	F03. A földi	210
166777 M	F	1 F04	F04. A terü	0
166777 M	F	1 F05	F05. A műv	210
166777 M	F	1 F07	F07. Beépít	10
166777 M	F	1 F09	F09. A terü	0
166777 M	F	1 F11	F11. Villany	10
166777 M	F	1 F12	F12. Ivóvíze	10
166777 M	F	1 F13	F13. Szenn	10
166777 M	F	1 F14	F14. Csapa	70
166777 M	F	1 F15	F15. Tűzivíz	10
166777 M	F	1 F16	F16. Gázell	10
166777 M	F	1 F18A	F18. Becsül	2010
166777 M	F	1 F18B	F18. Becsül	420
166777 M	C	JOG	Jogi rendez	10
166777 M	C		Az ingatlan	Zöldterület
166777 M	I	0 IN01	IN01. Térké	94
166777 M	I	0 I06	I06. Az inga	10
166777 M	I	0 I07	I07. Az inga	10

166777 M	I	0 I08B	I08. A földr	219
166777 M	I	0 I09A	I09. A földr	10
166777 M	I	0 I09B	Adatközlő (	0723490
166777 M	I	0 I10	I10. A vagy	10
166777 M	I	0 I11	I11. Az inga	10
166777 M	I	0 I12	I12. A terül	0
166777 M	I	0 I13	I13. Műem	10
166777 M	I	0 I14	I14. A tulaj	10
166777 M	I	0 I15	I15. A tulaj	1993.10.20
166777 M	I	0 I27001A	I27.001. A t	10136
166777 M	I	0 I27001B	I27.001. A t	219
166777 M	I	0 I27001C	I27.001. A t	1
166777 M	I	0 I27001D	I27.001. A t	1
166777 M	I	0 I28A	I28. Vagyor	10
166777 M	I	0 I29A	I29. Üzeme	10
166777 M	I	0 I33A	I33. Állagm	10
166777 M	I	0 I33B	I33. Állagm	0
166777 U	F			
166777 M	F	1 F01	F01. A földi	40
166777 M	F	1 F03B	F03. A földi	201
166777 M	F	1 F04	F04. A terü	0
166777 M	F	1 F05	F05. A műv	210
166777 M	F	1 F07	F07. Beépít	10
166777 M	F	1 F09	F09. A terü	0
166777 M	F	1 F11	F11. Villany	10
166777 M	F	1 F12	F12. Ivóvíze	10
166777 M	F	1 F13	F13. Szenn	10
166777 M	F	1 F14	F14. Csapa	70
166777 M	F	1 F15	F15. Tűzivíz	10
166777 M	F	1 F16	F16. Gázell	10
166777 M	F	1 F18A	F18. Becsül	2010
166777 M	F	1 F18B	F18. Becsül	402
166777 U	F			
166777 U	I			
166777 M	C	JOG	Jogi rendez	10
166777 M	C		Az ingatlan	Zöldterület
166777 M	C		Hrsz 1. cell	980
166777 M	C		Az ingatlan	2065 Mány, Sajgó pata
166777 M	C		Adatfelfekt	2018.01.01
166777 M	C		Ut. változá	2010.11.30
166777 M	C		Ingatlanjell	00001
166777 M	I	0 IN01	IN01. Térké	94
166777 M	I	0 I06	I06. Az inga	10
166777 M	I	0 I07	I07. Az inga	10
166777 M	I	0 I08B	I08. A földr	201
166777 M	I	0 I09A	I09. A földr	10
166777 M	I	0 I09B	Adatközlő (	0723490
166777 M	I	0 I10	I10. A vagy	10
166777 M	I	0 I11	I11. Az inga	10
166777 M	I	0 I12	I12. A terül	0

166777 M	I	0 I13	I13. Műem	10
166777 M	I	0 I14	I14. A tulaj	10
166777 M	I	0 I15	I15. A tulaj	1993.10.20
166777 M	I	0 I27001A	I27.001. A t	10136
166777 M	I	0 I27001B	I27.001. A t	201
166777 M	I	0 I27001C	I27.001. A t	1
166777 M	I	0 I27001D	I27.001. A t	1
166777 M	I	0 I28A	I28. Vagyor	10
166777 M	I	0 I29A	I29. Üzeme	10
166777 M	I	0 I33A	I33. Állagm	10
166777 M	I	0 I33B	I33. Állagm	0
166777 M	C	JOG	Jogi rendez	10
166777 M	C		Az ingatlan	Zöldterület
166777 M	C		Hrsz 1. celli	981
166777 M	C		Az ingatlan	2065 Mány, Sajgó patá
166777 M	C		Adatfelfekt	2018.01.01
166777 M	C		Ut. változá:	2010.11.30
166777 M	C		Ingatlanjell	00001
166777 U	I			
166777 M	I	0 IN01	IN01. Térké	94
166777 M	I	0 I06	I06. Az inga	10
166777 M	I	0 I07	I07. Az inga	10
166777 M	I	0 I08B	I08. A földr	210
166777 M	I	0 I09A	I09. A földr	10
166777 M	I	0 I09B	Adatközlő (	0723490
166777 M	I	0 I10	I10. A vagy	10
166777 M	I	0 I11	I11. Az inga	10
166777 M	I	0 I12	I12. A terül	0
166777 M	I	0 I13	I13. Műem	10
166777 M	I	0 I14	I14. A tulaj	10
166777 M	I	0 I15	I15. A tulaj	1993.10.20
166777 M	I	0 I27001A	I27.001. A t	10136
166777 M	I	0 I27001B	I27.001. A t	210
166777 M	I	0 I27001C	I27.001. A t	1
166777 M	I	0 I27001D	I27.001. A t	1
166777 U	F			
166777 M	I	0 I28A	I28. Vagyor	10
166777 M	I	0 I29A	I29. Üzeme	10
166777 M	I	0 I33A	I33. Állagm	10
166777 M	I	0 I33B	I33. Állagm	0
166777 U	I			
166777 M	F	1 F01	F01. A földi	40
166777 M	F	1 F03B	F03. A földi	168
166777 M	F	1 F04	F04. A terü	0
166777 M	F	1 F05	F05. A műv	210
166777 M	F	1 F07	F07. Beépít	10
166777 M	F	1 F09	F09. A terü	0
166777 M	F	1 F11	F11. Villany	10
166777 M	F	1 F12	F12. Ivóvíze	10
166777 M	F	1 F13	F13. Szenn	10

166777	M	F	1 F14	F14. Csapa	70
166777	M	F	1 F15	F15. Tűzivíz	10
166777	M	F	1 F16	F16. Gázell	10
166777	M	F	1 F18A	F18. Becsül	2010
166777	M	F	1 F18B	F18. Becsül	336
166777	M	C		Az ingatlan	Zöldterület
166777	M	C		Hrsz 1. celli	979
166777	M	C		Az ingatlan	2065 Mány, Sajgó pata
166777	M	C		Adatfelfekt	2018.01.01
166777	M	C		Ut. változá:	2010.11.30
166777	M	C		Ingatlanjell	00001
166777	M	I	0 IN01	IN01. Térké	94
166777	M	I	0 I06	I06. Az inga	10
166777	M	I	0 I07	I07. Az inga	10
166777	M	I	0 I08B	I08. A földr	168
166777	M	I	0 I09A	I09. A földr	10
166777	M	I	0 I09B	Adatközlő (	0723490
166777	M	I	0 I10	I10. A vagy	10
166777	M	I	0 I11	I11. Az inga	10
166777	M	I	0 I12	I12. A terül	0
166777	M	I	0 I13	I13. Műem	10
166777	M	I	0 I14	I14. A tulaj	10
166777	M	I	0 I15	I15. A tulaj	1993.10.20
166777	M	I	0 I27001A	I27.001. A t	10136
166777	M	I	0 I27001B	I27.001. A t	168
166777	M	I	0 I27001C	I27.001. A t	1
166777	M	I	0 I27001D	I27.001. A t	1
166777	M	I	0 I28A	I28. Vagyor	10
166777	M	I	0 I29A	I29. Üzeme	10
166777	M	I	0 I33A	I33. Állagm	10
166777	M	I	0 I33B	I33. Állagm	0
166777	M	C	JOG	Jogi rendez	10
166777	U	F			
166777	U	I			
166777	U	I			
166777	M	I	0 IN01	IN01. Térké	94
166777	M	I	0 I06	I06. Az inga	10
166777	M	I	0 I07	I07. Az inga	10
166777	M	I	0 I08B	I08. A földr	2199
166777	M	I	0 I09A	I09. A földr	10
166777	M	I	0 I09B	Adatközlő (	0723490
166777	M	I	0 I10	I10. A vagy	20
166777	M	I	0 I11	I11. Az inga	50
166777	M	C	JOG	Jogi rendez	10
166777	M	C		Az ingatlan	Kert (Deák Ferenc utca
166777	M	C		Hrsz 1. celli	933
166777	M	C		Hrsz 2. celli	2
166777	M	C		Az ingatlan	2065 Mány Kert
166777	M	C		Adatfelfekt	2018.01.01
166777	M	C		Ut. változá:	2010.11.30

166777 M	C		Ingtalanjell	00001
166777 M	I	0 I06	I06. Az inga	10
166777 M	I	0 I07	I07. Az inga	10
166777 M	I	0 I08B	I08. A földr	734
166777 M	I	0 I09A	I09. A földr	10
166777 M	I	0 I09B	Adatközlő (	0723490
166777 M	I	0 I10	I10. A vagy	20
166777 M	I	0 I11	I11. Az inga	50
166777 M	I	0 I12	I12. A terül	0
166777 M	I	0 I13	I13. Műem	10
166777 M	I	0 I14	I14. A tulaj	70
166777 M	I	0 I15	I15. A tulaj	2005.05.02
166777 M	I	0 I27001A	I27.001. A t	10136
166777 M	I	0 I27001B	I27.001. A t	734
166777 M	I	0 I27001C	I27.001. A t	1
166777 M	I	0 I27001D	I27.001. A t	1
166777 M	I	0 I28A	I28. Vagyor	10
166777 M	I	0 I29A	I29. Üzeme	10
166777 M	I	0 I33A	I33. Állagm	10
166777 M	I	0 I33B	I33. Állagm	0
166777 U	F			
166777 M	F	1 F01	F01. A földi	40
166777 M	F	1 F03B	F03. A földi	734
166777 M	F	1 F04	F04. A terü	0
166777 M	F	1 F05	F05. A műv	210
166777 M	F	1 F07	F07. Beépít	10
166777 M	F	1 F09	F09. A terü	0
166777 M	F	1 F11	F11. Villany	10
166777 M	F	1 F12	F12. Ivóvíze	10
166777 M	F	1 F13	F13. Szenn	10
166777 M	F	1 F14	F14. Csapa	70
166777 M	F	1 F15	F15. Tűzivíz	10
166777 M	F	1 F16	F16. Gázell	10
166777 M	F	1 F18A	F18. Becsül	2010
166777 M	F	1 F18B	F18. Becsül	3038
166777 M	I	0 I12	I12. A terül	0
166777 M	I	0 I13	I13. Műem	10
166777 M	I	0 I14	I14. A tulaj	10
166777 M	I	0 I15	I15. A tulaj	1993.10.20
166777 M	I	0 I27001A	I27.001. A t	10136
166777 M	I	0 I27001B	I27.001. A t	2199
166777 M	I	0 I27001C	I27.001. A t	1
166777 M	I	0 I27001D	I27.001. A t	1
166777 M	I	0 I28A	I28. Vagyor	10
166777 M	I	0 I29A	I29. Üzeme	10
166777 M	I	0 I33A	I33. Állagm	10
166777 M	I	0 I33B	I33. Állagm	0
166777 U	F			
166777 M	F	1 F01	F01. A földi	40
166777 M	F	1 F03B	F03. A földi	2199



166777 M	F	1 F04	F04. A terü	0
166777 M	F	1 F05	F05. A műv	210
166777 M	F	1 F07	F07. Beépít	10
166777 M	F	1 F09	F09. A terü	0
166777 M	F	1 F11	F11. Villany	10
166777 M	F	1 F12	F12. Ivóvíze	10
166777 M	F	1 F13	F13. Szenn	10
166777 M	F	1 F14	F14. Csapa	70
166777 M	F	1 F15	F15. Tűzvíz	10
166777 M	F	1 F16	F16. Gázell	10
166777 M	F	1 F18A	F18. Becsül	2010
166777 M	F	1 F18B	F18. Becsül	9102
166777 M	C	JOG	Jogi rendez	10
166777 M	C		Az ingatlan	Vízállásos terület
166777 M	C		Hrsz 1. cell	934
166777 M	C		Az ingatlan	2065 Mány, Deák Fere
166777 M	C		Adatfelfekt	2018.01.01
166777 M	C		Ut. változá	2010.12.11
166777 M	C		Ingatlanjell	00001
166777 U	I			
166777 M	I	0 I06	I06. Az inga	10
166777 M	I	0 I07	I07. Az inga	10
166777 M	I	0 I08B	I08. A földr	512
166777 M	I	0 I09A	I09. A földr	10
166777 M	I	0 I09B	Adatközlő (	0723490
166777 M	I	0 I10	I10. A vagy	20
166777 M	I	0 I11	I11. Az inga	50
166777 M	I	0 I12	I12. A terül	0
166777 M	I	0 I13	I13. Műem	10
166777 M	C	JOG	Jogi rendez	10
166777 M	C		Az ingatlan	Beépítetlen terület (De
166777 M	C		Hrsz 1. cell	933
166777 M	C		Hrsz 2. cell	1
166777 M	C		Az ingatlan	2065 Mány, Deák Fere
166777 M	C		Adatfelfekt	2018.01.01
166777 M	C		Ut. változá	2010.11.30
166777 M	C		Ingatlanjell	00001
166777 M	F	1 F01	F01. A földi	40
166777 M	F	1 F03B	F03. A földi	1050
166777 M	F	1 F04	F04. A terü	0
166777 M	F	1 F05	F05. A műv	210
166777 M	F	1 F07	F07. Beépít	10
166777 M	F	1 F09	F09. A terü	0
166777 M	F	1 F11	F11. Villany	10
166777 M	F	1 F12	F12. Ivóvíze	10
166777 M	F	1 F13	F13. Szenn	10
166777 M	F	1 F14	F14. Csapa	70
166777 M	F	1 F15	F15. Tűzvíz	10
166777 M	F	1 F16	F16. Gázell	10
166777 M	F	1 F18A	F18. Becsül	2010

166777 M	F	1 F18B	F18. Becsül	4346
166777 M	U	3 U01	U01. A közl	Deák Ferenc utca
166777 M	U	3 U02	U02. Rende	21124
166777 M	U	3 U03	U03. Kezdc	Rákóczi Ferenc utca - E
166777 M	U	3 U13	U13. Közvil	80
166777 M	U	3 U14	U14. Víztel	20
166777 M	U	3 U15	U15. Víztel	0.5
166777 M	U	3 U20	U20. Kerék	20
166777 M	U	3 U21	U21. Kerék	0.5
166777 M	U	3 U22	U22. Kerék	1
166777 M	U	3 U23A	U23.1. Keré	500
166777 M	U	3 U23B	U23.2. Keré	40
166777 U	U			
166777 M	U	4 U01	U01. A közl	Deák Ferenc utca
166777 M	U	4 U02	U02. Rende	21124
166777 M	U	4 U07	U07. Burko	10
166777 M	U	4 U09B	U09.2. Egye	5434
166777 M	U	4 U13	U13. Közvil	80
166777 M	U	4 U14	U14. Víztel	20
166777 M	U	4 U15	U15. Víztel	0.5
166777 M	C	JOG	Jogi rendez	10
166777 M	C		Az ingatlan	Beépítetlen terület (De
166777 M	C		Hrsz 1. celli	931
166777 M	C		Az ingatlan	2065 Mány, Deák Fere
166777 M	C		Adatfelfekt	2018.01.01
166777 M	C		Ut. változá	2010.11.30
166777 M	C		Ingatlanjell	00001
166777 U	I			
166777 M	I	0 IN01	IN01. Térké	94
166777 M	I	0 I06	I06. Az inga	10
166777 M	I	0 I07	I07. Az inga	10
166777 M	I	0 I08B	I08. A földr	1050
166777 M	I	0 I09A	I09. A földr	10
166777 M	I	0 I09B	Adatközlő (	0723490
166777 M	I	0 I10	I10. A vagy	20
166777 M	I	0 I11	I11. Az inga	50
166777 M	I	0 I12	I12. A terül	0
166777 M	I	0 I13	I13. Műem	10
166777 M	I	0 I14	I14. A tulaj	80
166777 M	I	0 I15	I15. A tulaj	2005.05.02
166777 M	I	0 I27001A	I27.001. A t	10136
166777 M	I	0 I27001B	I27.001. A t	1050
166777 M	I	0 I27001C	I27.001. A t	1
166777 M	I	0 I27001D	I27.001. A t	1
166777 M	I	0 I28A	I28. Vagyor	10
166777 M	I	0 I29A	I29. Üzeme	10
166777 M	I	0 I33A	I33. Állagm	10
166777 M	I	0 I33B	I33. Állagm	0
166777 M	C	JOG	Jogi rendez	10
166777 M	C		Az ingatlan	Deák Ferenc utca (Aszf

166777 M	C		Hrsz 1. celli	890
166777 M	C		Az ingatlan	2065 Mány, Deák Fere
166777 M	C		Adatfelfekt	2018.01.01
166777 M	C		Ut. változá	2013.07.01
166777 M	C		Ingatlanjell	21124
166777 U	I			
166777 M	I	0 IN01	IN01. Térké	94
166777 M	I	0 I06	I06. Az inga	10
166777 M	I	0 I07	I07. Az inga	10
166777 M	I	0 I08B	I08. A földr	7434
166777 M	I	0 I09A	I09. A földr	10
166777 M	I	0 I09B	Adatközlő (	0723490
166777 M	I	0 I10	I10. A vagy	10
166777 M	I	0 I11	I11. Az inga	10
166777 M	I	0 I12	I12. A terül	2
166777 M	I	0 I13	I13. Műem	10
166777 M	I	0 I14	I14. A tulaj	10
166777 M	I	0 I15	I15. A tulaj	1993.10.20
166777 M	I	0 I17A	I17 Jogok	330
166777 M	I	0 I17B	I17 Jogok/	2013
166777 M	I	0 I17C	I17 Jogok/	E-ON Vezetékjog
166777 M	I	0 I27001A	I27.001. A t	10136
166777 M	I	0 I27001B	I27.001. A t	7434
166777 M	I	0 I27001C	I27.001. A t	1
166777 M	I	0 I27001D	I27.001. A t	1
166777 M	I	0 I28A	I28. Vagyor	10
166777 M	I	0 I29A	I29. Üzeme	10
166777 M	I	0 I33A	I33. Állagm	50
166777 M	I	0 I33B	I33. Állagm	65
166777 U	F			
166777 M	F	1 F01	F01. A földi	40
166777 M	F	1 F03B	F03. A földi	7434
166777 M	F	1 F04	F04. A terü	0
166777 M	F	1 F05	F05. A műv	210
166777 M	I	0 IN01	IN01. Térké	94
166777 M	I	0 I06	I06. Az inga	10
166777 M	I	0 I07	I07. Az inga	10
166777 M	I	0 I08B	I08. A földr	289
166777 M	I	0 I09A	I09. A földr	10
166777 M	I	0 I09B	Adatközlő (	0723490
166777 M	I	0 I10	I10. A vagy	10
166777 M	I	0 I11	I11. Az inga	10
166777 M	I	0 I12	I12. A terül	0
166777 M	I	0 I13	I13. Műem	10
166777 M	I	0 I14	I14. A tulaj	10
166777 M	I	0 I15	I15. A tulaj	1993.10.20
166777 M	I	0 I27001A	I27.001. A t	10136
166777 M	I	0 I27001B	I27.001. A t	289
166777 M	I	0 I27001C	I27.001. A t	1
166777 M	I	0 I27001D	I27.001. A t	1

166777 M	I	0 I28A	I28. Vagyor	10
166777 M	I	0 I29A	I29. Üzeme	10
166777 M	I	0 I33A	I33. Állagm	10
166777 M	I	0 I33B	I33. Állagm	0
166777 U	F			
166777 M	F	1 F01	F01. A földi	40
166777 M	F	1 F03B	F03. A földi	289
166777 M	F	1 F04	F04. A terü	0
166777 M	F	1 F05	F05. A műv	210
166777 M	F	1 F07	F07. Beépít	10
166777 M	F	1 F09	F09. A terü	0
166777 M	F	1 F11	F11. Villany	10
166777 M	F	1 F12	F12. Ivóvíze	10
166777 M	F	1 F13	F13. Szenn	10
166777 M	F	1 F14	F14. Csapa	70
166777 M	F	1 F15	F15. Tűzvíz	10
166777 M	F	1 F16	F16. Gázell	10
166777 M	F	1 F18A	F18. Becsül	2010
166777 M	F	1 F18B	F18. Becsül	578
166777 M	F	1 F07	F07. Beépít	20
166777 M	F	1 F09	F09. A terü	0
166777 M	F	1 F11	F11. Villany	20
166777 M	F	1 F12	F12. Ivóvíze	30
166777 M	F	1 F13	F13. Szenn	20
166777 M	F	1 F14	F14. Csapa	70
166777 M	F	1 F15	F15. Tűzvíz	10
166777 M	F	1 F16	F16. Gázell	30
166777 M	F	1 F18A	F18. Becsül	2010
166777 U	U			
166777 M	U	2 U01	U01. A közl	Deák Ferenc utca
166777 M	U	2 U02	U02. Rende	21124
166777 M	U	2 U03	U03. Kezdő	Rákóczi Ferenc utca - E
166777 M	U	2 U04	U04. Kiépít	0.5
166777 M	U	2 U05	U05. Kiépít	3
166777 M	U	2 U06	U06. Kiépít	1500
166777 M	U	2 U07	U07. Burko	10
166777 M	U	2 U09B	U09.2. Egy	5434
166777 M	U	2 U13	U13. Közvil	80
166777 M	U	2 U14	U14. Víztel	20
166777 M	U	2 U15	U15. Víztel	0.5
166777 M	U	2 U27A	U27. Becsü	2010
166777 M	U	2 U27B	U27. Becsü	1898.5
166777 M	U	2 U28A	U28. Állagr	50
166777 M	U	2 U28B	U28. Állagr	70
166777 U	U			
166777 U	F			
166777 M	C	JOG	Jogi rendez	10
166777 M	C		Az ingatlan	Zöldterület
166777 M	C		Hrsz 1. cell	971
166777 M	C		Az ingatlan	2065 Mány, Sajgó pata

166777 M	C		Adatfelfekt	2018.01.01
166777 M	C		Ut. változá:	2010.11.30
166777 M	C		Ingatlanjell	00001
166777 U	I			
166777 M	C	JOG	Jogi rendez	10
166777 M	C		Az ingatlan	Zöldterület
166777 M	C		Hrsz 1. celli	970
166777 M	C		Az ingatlan	2065 Mány, Sajgó pata
166777 M	C		Adatfelfekt	2018.01.01
166777 M	C		Ut. változá:	2010.11.30
166777 M	C		Ingatlanjell	00001
166777 U	I			
166777 M	I	0 IN01	IN01. Térké	94
166777 M	I	0 I06	I06. Az inga	10
166777 M	I	0 I07	I07. Az inga	10
166777 M	I	0 I08B	I08. A földr	277
166777 M	I	0 I09A	I09. A földr	10
166777 M	I	0 I09B	Adatközlő (	0723490
166777 M	I	0 I10	I10. A vagy	10
166777 M	I	0 I11	I11. Az inga	10
166777 M	I	0 I12	I12. A terül	0
166777 M	I	0 I13	I13. Műem	10
166777 M	I	0 I14	I14. A tulaj	10
166777 M	I	0 I15	I15. A tulaj	1993.10.20
166777 M	I	0 I27001A	I27.001. A t	10136
166777 M	I	0 I27001B	I27.001. A t	277
166777 M	I	0 I27001C	I27.001. A t	1
166777 M	I	0 I27001D	I27.001. A t	1
166777 M	I	0 I28A	I28. Vagyor	10
166777 M	I	0 I29A	I29. Üzeme	10
166777 M	I	0 I33A	I33. Állagm	10
166777 M	I	0 I33B	I33. Állagm	0
166777 M	F	1 F01	F01. A földi	40
166777 M	F	1 F03B	F03. A földi	277
166777 M	F	1 F04	F04. A terü	0
166777 M	F	1 F05	F05. A műv	210
166777 M	F	1 F07	F07. Beépít	10
166777 M	F	1 F09	F09. A terü	0
166777 M	F	1 F11	F11. Villany	10
166777 M	F	1 F12	F12. Ivóvíze	10
166777 M	F	1 F13	F13. Szenn	10
166777 M	F	1 F14	F14. Csapa	70
166777 M	F	1 F15	F15. Tűzivíz	10
166777 M	F	1 F16	F16. Gázell	10
166777 M	F	1 F18A	F18. Becsül	2010
166777 M	F	1 F18B	F18. Becsül	554
166777 M	F	1 F01	F01. A földi	40
166777 M	F	1 F03B	F03. A földi	160
166777 M	F	1 F04	F04. A terü	0
166777 M	F	1 F05	F05. A műv	210

166777 M	F	1 F07	F07. Beépít	10
166777 M	F	1 F09	F09. A terü	0
166777 M	F	1 F11	F11. Villany	10
166777 M	F	1 F12	F12. Ivóvíze	10
166777 M	F	1 F13	F13. Szenny	10
166777 M	F	1 F14	F14. Csapa	70
166777 M	F	1 F15	F15. Tűzvíz	10
166777 M	F	1 F16	F16. Gázell	10
166777 M	F	1 F18A	F18. Becsül	2010
166777 M	F	1 F18B	F18. Becsül	320
166777 M	I	0 IN01	IN01. Térké	94
166777 M	I	0 I06	I06. Az inga	10
166777 M	I	0 I07	I07. Az inga	10
166777 M	I	0 I08B	I08. A földr	160
166777 M	I	0 I09A	I09. A földr	10
166777 M	I	0 I09B	Adatközlő (	0723490
166777 M	I	0 I10	I10. A vagy	10
166777 M	I	0 I11	I11. Az inga	10
166777 M	I	0 I12	I12. A terül	0
166777 M	I	0 I13	I13. Műem	10
166777 M	I	0 I14	I14. A tulaj	10
166777 M	I	0 I15	I15. A tulaj	1993.10.20
166777 M	I	0 I27001A	I27.001. A t	10136
166777 M	I	0 I27001B	I27.001. A t	160
166777 M	I	0 I27001C	I27.001. A t	1
166777 M	I	0 I27001D	I27.001. A t	1
166777 M	I	0 I28A	I28. Vagyor	10
166777 M	I	0 I29A	I29. Üzeme	10
166777 M	I	0 I33A	I33. Állagm	10
166777 M	I	0 I33B	I33. Állagm	0
166777 U	F			
166777 U	U			
166777 M	I	0 I14	I14. A tulaj	70
166777 M	I	0 I15	I15. A tulaj	2005.05.02
166777 M	I	0 I27001A	I27.001. A t	10136
166777 M	I	0 I27001B	I27.001. A t	512
166777 M	I	0 I27001C	I27.001. A t	1
166777 M	I	0 I27001D	I27.001. A t	1
166777 M	I	0 I28A	I28. Vagyor	10
166777 M	I	0 I29A	I29. Üzeme	10
166777 M	I	0 I33A	I33. Állagm	10
166777 M	I	0 I33B	I33. Állagm	0
166777 U	F			
166777 M	F	1 F01	F01. A földi	40
166777 M	F	1 F03B	F03. A földi	512
166777 M	F	1 F04	F04. A terü	0
166777 M	F	1 F05	F05. A műv	210
166777 M	F	1 F07	F07. Beépít	10
166777 M	F	1 F09	F09. A terü	0
166777 M	F	1 F11	F11. Villany	10

166777 M	F	1 F12	F12. Ivóvíz	10
166777 M	F	1 F13	F13. Szenny	10
166777 M	F	1 F14	F14. Csapa	70
166777 M	F	1 F15	F15. Tűzivíz	10
166777 M	F	1 F16	F16. Gázell	10
166777 M	F	1 F18A	F18. Becsül	2010
166777 M	F	1 F18B	F18. Becsül	1060
166778 M	I	I32B	I32. Becsül	10356,600 10953,000
166779 M	P	6 p21b	P21. Könyv	0,000 596,4
166779 M	P	6 P22B	P22. Becsü	596,400 1192,8
166780 M	I	I31B	I31. Könyv	0,000 596,400
166780 M	I	I32B	I32. Becsül	10953,000 11549,400
166783 M	U	3 u32b	U32. Könyv	0,000 600,0
166783 M	U	3 U33B	U33. Becsü	600,000 1200,0
166784 M	I	I31B	I31. Könyv	596,400 1196,400
166784 M	I	I32B	I32. Becsül	11549,400 12149,400
166789 M	U	2 u26b	U26. Könyv	0,000 4490,6
166789 M	U	2 U27B	U27. Becsü	4490,600 8981,2
166790 M	I	I31B	I31. Könyv	1196,400 5687,000
166790 M	I	I32B	I32. Becsül	12149,400 16640,000
166798 M	F	1 f17b	F17. Könyv	0,000 5266,0
166798 M	F	1 F18B	F18. Becsül	5266,000 10532,0
166799 M	I	I31B	I31. Könyv	5687,000 10953,000
166799 M	I	I32B	I32. Becsül	16640,000 21906,000
166800 M	I	I32B	I32. Becsül	21906,000 16640,000
166802 M	I	I32B	I32. Becsül	16640,000 12908,800
166803 M	I	I32B	I32. Becsül	12908,800 12308,800
166807 M	I	I32B	I32. Becsül	12308,800 11712,400
166810 M	I	I32B	I32. Becsül	0,000 317,000
166815 M	F	1 f17b	F17. Könyv	0,000 317,0
166815 M	F	1 F18B	F18. Becsül	317,000 634,0
166816 M	I	I31B	I31. Könyv	0,000 317,000
166816 M	I	I32B	I32. Becsül	317,000 634,000
166839 M	I	I32B	I32. Becsül	0,000 218,000
166844 M	F	1 f17b	F17. Könyv	0,000 218,0
166844 M	F	1 F18B	F18. Becsül	218,000 436,0
166845 M	I	I31B	I31. Könyv	0,000 218,000
166845 M	I	I32B	I32. Becsül	218,000 436,000
166856 M	I	I32B	I32. Becsül	0,000 404,000
166857 M	F	1 f17b	F17. Könyv	0,000 404,0
166857 M	F	1 F18B	F18. Becsül	404,000 808,0
166858 M	I	I31B	I31. Könyv	0,000 404,000
166858 M	I	I32B	I32. Becsül	404,000 808,000
166865 M	I	I32B	I32. Becsül	0,000 386,000
166869 M	F	1 f17b	F17. Könyv	0,000 386,0
166869 M	F	1 F18B	F18. Becsül	386,000 772,0
166870 M	I	I31B	I31. Könyv	0,000 386,000
166870 M	I	I32B	I32. Becsül	386,000 772,000
166881 M	I	I32B	I32. Becsül	0,000 336,000
166883 M	F	1 f17b	F17. Könyv	0,000 336,0

166883 M	F	1 F18B	F18. Becsül 336,000	672,0
166884 M	I	I31B	I31. Könyv 0,000	336,000
166884 M	I	I32B	I32. Becsül 336,000	672,000
166891 M	I	I32B	I32. Becsül 0,000	402,000
166893 M	F	1 f17b	F17. Könyv 0,000	402,0
166893 M	F	1 F18B	F18. Becsül 402,000	804,0
166894 M	I	I31B	I31. Könyv 0,000	402,000
166894 M	I	I32B	I32. Becsül 402,000	804,000
166906 M	I	I32B	I32. Becsül 0,000	420,000
166909 M	F	1 f17b	F17. Könyv 0,000	420,0
166909 M	F	1 F18B	F18. Becsül 420,000	840,0
166910 M	I	I31B	I31. Könyv 0,000	420,000
166910 M	I	I32B	I32. Becsül 420,000	840,000
166933 M	I	I32B	I32. Becsül 0,000	438,000
166936 M	F	1 f17b	F17. Könyv 0,000	438,0
166936 M	F	1 F18B	F18. Becsül 438,000	876,0
166937 M	I	I31B	I31. Könyv 0,000	438,000
166937 M	I	I32B	I32. Becsül 438,000	876,000
166944 M	I	I32B	I32. Becsül 0,000	2686,000
166954 M	I	I32B	I32. Becsül 2686,000	9886,000
166957 M	U	2 u26b	U26. Könyv 0,000	7200,0
166957 M	U	2 U27B	U27. Becsü 7200,000	14400,0
166958 M	I	I31B	I31. Könyv 0,000	7200,000
166958 M	I	I32B	I32. Becsül 9886,000	17086,000
166959 M	F	1 f17b	F17. Könyv 0,000	2686,0
166959 M	F	1 F18B	F18. Becsül 2686,000	5372,0
166960 M	I	I31B	I31. Könyv 7200,000	9886,000
166960 M	I	I32B	I32. Becsül 17086,000	19772,000
166971 M	I	I32B	I32. Becsül 0,000	12136,000
166982 M	F	1 f17b	F17. Könyv 0,000	12136,0
166982 M	F	1 F18B	F18. Becsül 12136,000	24272,0
166983 M	I	I31B	I31. Könyv 0,000	12136,000
166983 M	I	I32B	I32. Becsül 12136,000	24272,000
167008 M	I	I32B	I32. Becsül 0,000	320,000
167009 M	F	1 f17b	F17. Könyv 0,000	320,0
167009 M	F	1 F18B	F18. Becsül 320,000	640,0
167010 M	I	I31B	I31. Könyv 0,000	320,000
167010 M	I	I32B	I32. Becsül 320,000	640,000
167018 M	I	I32B	I32. Becsül 0,000	554,000
167023 M	F	1 f17b	F17. Könyv 0,000	554,0
167023 M	F	1 F18B	F18. Becsül 554,000	1108,0
167024 M	I	I31B	I31. Könyv 0,000	554,000
167024 M	I	I32B	I32. Becsül 554,000	1108,000
167033 M	I	I32B	I32. Becsül 0,000	578,000
167036 M	F	1 f17b	F17. Könyv 0,000	578,0
167036 M	F	1 F18B	F18. Becsül 578,000	1156,0
167037 M	I	I31B	I31. Könyv 0,000	578,000
167037 M	I	I32B	I32. Becsül 578,000	1156,000
167054 M	I	I32B	I32. Becsül 0,000	1898,500
167060 M	U	3 u32b	U32. Könyv 0,000	1500,0



167060	M	U	3 U33B	U33. Becsü	1500,0
167061	M	I	I31B	I31. Könyv	0,000 1500,000
167061	M	I	I32B	I32. Becsül	1898,500 3398,500
167062	M	U	2 u26b	U26. Könyv	0,000 11226,5
167062	M	U	2 U27B	U27. Becsü	1898,500 13125,0
167063	M	I	I31B	I31. Könyv	1500,000 12726,500
167063	M	I	I32B	I32. Becsül	3398,500 14625,000
167066	M	F	1 f17b	F17. Könyv	0,000 14868,0
167066	M	F	1 F18B	F18. Becsül	14868,0
167067	M	I	I31B	I31. Könyv	12726,500 27594,500
167067	M	I	I32B	I32. Becsül	14625,000 29493,000
167074	M	I	I32B	I32. Becsül	0,000 4346,000
167075	M	F	1 f17b	F17. Könyv	0,000 4346,0
167075	M	F	1 F18B	F18. Becsül	4346,000 8692,0
167076	M	I	I31B	I31. Könyv	0,000 4346,000
167076	M	I	I32B	I32. Becsül	4346,000 8692,000
167093	M	I	I32B	I32. Becsül	0,000 3038,000
167094	M	F	1 f17b	F17. Könyv	0,000 3038,0
167094	M	F	1 F18B	F18. Becsül	3038,000 6076,0
167095	M	I	I31B	I31. Könyv	0,000 3038,000
167095	M	I	I32B	I32. Becsül	3038,000 6076,000
167100	M	I	I32B	I32. Becsül	0,000 9102,000
167101	M	F	1 f17b	F17. Könyv	0,000 9102,0
167101	M	F	1 F18B	F18. Becsül	9102,000 18204,0
167102	M	I	I31B	I31. Könyv	0,000 9102,000
167102	M	I	I32B	I32. Becsül	9102,000 18204,000
167115	M	I	I32B	I32. Becsül	0,000 1060,000
167119	M	F	1 f17b	F17. Könyv	0,000 1060,0
167119	M	F	1 F18B	F18. Becsül	1060,000 2120,0
167120	M	I	I31B	I31. Könyv	0,000 1060,000
167120	M	I	I32B	I32. Becsül	1060,000 2120,000
167699	U	U			
167699	M	C	JOG	Jogi rendez	10
167699	M	C		Az ingatlan	Közút (földút)
167699	M	C		Hrsz 1. cella	1364
167699	M	C		Az ingatlan	2065 Mány, Névtelen t
167699	M	C		Adatfelfekt	1993.10.20
167699	M	C		Ut. változá	2010.12.03
167699	M	C		Ingatlanjell	21124
167699	U	I			
167699	M	I	0 IN01	IN01. Térké	94
167699	M	I	0 I06	I06. Az inga	10
167699	M	I	0 I07	I07. Az inga	10
167699	M	I	0 I08B	I08. A földr	660
167699	M	I	0 I09A	I09. A földr	10
167699	M	I	0 I09B	Adatközlő (	0723490
167699	M	I	0 I10	I10. A vagy	10
167699	M	I	0 I11	I11. Az inga	10
167699	M	I	0 I13	I13. Műem	10
167699	M	I	0 I14	I14. A tulaj	10

167699 M	I	0 I15	I15. A tulaj	1993.10.20
167699 M	I	0 I27001A	I27.001. A t	10136
167699 M	I	0 I27001B	I27.001. A t	660
167699 M	I	0 I27001C	I27.001. A t	1
167699 M	I	0 I27001D	I27.001. A t	1
167699 M	I	0 I28A	I28. Vagyor	10
167699 M	I	0 I29A	I29. Üzeme	10
167699 M	I	0 I33A	I33. Állagm	70
167699 M	I	0 I33B	I33. Állagm	100
167699 U	F			
167699 M	F	1 F01	F01. A földi	40
167699 M	F	1 F03B	F03. A földi	660
167699 M	F	1 F05	F05. A műv	210
167699 M	F	1 F07	F07. Beépít	10
167699 M	F	1 F11	F11. Villany	20
167699 M	F	1 F12	F12. Ivóvíze	30
167699 M	F	1 F13	F13. Szenn	20
167699 M	F	1 F14	F14. Csapa	70
167699 M	F	1 F15	F15. Tűzvíz	10
167699 M	F	1 F16	F16. Gázell	30
167699 M	F	1 F18A	F18. Becsül	2010
167699 M	F	1 F18B	F18. Becsül	1320
167699 M	U	3 UN01	Kiépítetlen	3
167699 M	U	3 U01	U01. A közl	Belterületi közút
167699 M	U	3 U02	U02. Rend	21124
167699 M	U	3 U07	U07. Burko	50
167699 M	U	3 U08	U08. Kiépít	0.200
167699 M	U	3 U09A	U09.1. Kiép	600
167699 M	U	3 U09B	U09.2. Egy	60
167699 M	U	3 U14	U14. Víztel	70
167699 M	U	3 U27A	U27. Becsü	2010
167699 M	U	3 U27B	U27. Becsü	750
167699 M	U	3 U28A	U28. Állagr	70
167699 M	U	3 U28B	U28. Állagr	100
167699 M	U	2 U01	U01. A közl	Belterületi közút
167699 M	U	2 U02	U02. Rend	21124
167699 M	U	2 U09B	U09.2. Egy	60
167699 M	U	2 U14	U14. Víztel	70
167699 M	U	2 U36A	U36. Becsü	2010
167699 M	U	2 U36B	U36. Becsü	0
167699 M	U	2 U37A	U37. Állagr	10
167699 M	U	2 U37B	U37. Állagr	0
167699 U	U			
167706 M	I	I32B	I32. Becsül 0,000	1320,000
167708 M	I	I32B	I32. Becsül 1320,000	2070,000
167710 M	F	1 f17b	F17. Könyv 0,000	1320,0
167710 M	F	1 F18B	F18. Becsül 1320,000	2640,0
167711 M	I	I31B	I31. Könyv 0,000	1320,000
167711 M	I	I32B	I32. Becsül 2070,000	3390,000
167712 M	U	3 u26b	U26. Könyv 0,000	750,0

167712 M	U	3 U27B	U27. Becsü 750,000	1500,0
167713 M	I	I31B	I31. Könyv 1320,000	2070,000
167713 M	I	I32B	I32. Becsül 3390,000	4140,000
167714 M	F	1 F18B	F18. Becsül 7416.000	3708
167714 M	U	2 U03	U03. Kezdő	Bicske felől - Mester sc
167714 M	U	2 U04	U04. Kiépít	0.800
167714 M	U	2 U05	U05. Kiépít	6.000
167714 M	U	2 U06	U06. Kiépít	4800.0
167714 M	U	2 U16	U16. Kiépít 26	
167714 M	U	2 U17A	U17.1 Park 390.0	
167714 M	U	2 U26A	U26. Könyv	2010.01.01
167714 M	U	2 U26B	U26. Könyv	67996.640
167714 M	U	2 U27A	U27. Becsü	2010
167714 M	U	2 U27B	U27. Becsü	72000
167714 M	U	2 U28A	U28. Állagr	70
167714 M	U	2 U28B	U28. Állagr	100
167714 M	U	2 U35A	U35. Könyv 2010.01.01	
167714 M	U	2 U35B	U35. Könyv 3510.000	
167714 M	U	2 U36A	U36. Becsü 2010	
167714 M	U	2 U36B	U36. Becsü 3510.000	
167714 M	U	2 U37A	U37. Állagr 50	
167714 M	U	2 U37B	U37. Állagr 60	
167714 M	U	4 U36B	U36. Becsü 7020.000	3510
167714 M	P	8 P23B	P23. Állagn 60	80
167714 M	Y	6 Y21B	Y21. Becsül 3240.000	16200
167714 M	U	3 U03	U03. Kezdő	Bicske felől - Mester sc
167714 M	U	3 U07	U07. Burko 10	
167714 M	U	3 U09B	U09.2. Egyé 11752.0	
167714 M	U	3 U16	U16. Kiépít 26	
167714 M	U	3 U17A	U17.1 Park 390.0	
167714 M	U	3 U20	U20. Kerék	20
167714 M	U	3 U21	U21. Kerék	0.800
167714 M	U	3 U22	U22. Kerék	2.000
167714 M	U	3 U23A	U23.1. Kerék	1600.0
167714 M	U	3 U23B	U23.2. Kerék	20
167714 M	U	3 U32A	U32. Könyv	2010.01.01
167714 M	U	3 U32B	U32. Könyv	4800.000
167714 M	U	3 U33A	U33. Becsü	2010
167714 M	U	3 U33B	U33. Becsü	4800
167714 M	U	3 U34A	U34. Állagr	30
167714 M	U	3 U34B	U34. Állagr	30
167714 M	U	3 U35A	U35. Könyv 2010.01.01	
167714 M	U	3 U35B	U35. Könyv 3510.000	
167714 M	U	3 U36A	U36. Becsü 2010	
167714 M	U	3 U36B	U36. Becsü 3510.000	
167714 M	U	3 U37A	U37. Állagr 50	
167714 M	U	3 U37B	U37. Állagr 60	
167714 M	P	11 P20B	Megnevezé Buszmegáll Buszmegálló (rákóczi u	
167714 M	P	11 P22B	P22. Becsü 180.000	180
167714 M	P	9 P23A	P23. Állagn 50	60

167714 M	P	9 P23B	P23. Állagn 60	80
167714 M	P	7 P20B	Megnevezé Buszmegáll Buszmegálló (Rákóczi u	
167714 M	P	7 P21B	P21. Könyv 100.850	679.350
167714 M	P	7 P22B	P22. Becsü 180.000	1250
167714 M	P	7 P23A	P23. Állagn 50	60
167714 M	P	7 P23B	P23. Állagn 60	80
167714 M	Y	5 YN01A	1	4
167714 M	Y	5 YN01B	10.000	7.000
167714 M	Y	5 Y01	Y01. A müt Közúti híd (Közúti híd	
167714 M	Y	5 Y07	Y07. A müt 90	140
167714 M	Y	5 Y08	Y08. A müt 100	200
167714 M	Y	5 Y09	Y09. A müt 90	280
167714 M	Y	5 Y10	Y10. A müt 60	100
167714 M	Y	5 Y11	Y11. A müt 100	200
167714 M	Y	5 Y12	Y12. A müt 60	200
167714 M	Y	5 Y13	Y13. Átvezé 15	
167714 M	Y	5 Y20B	Y20. Könyv 1620.000	5040.000
167714 M	Y	5 Y21B	Y21. Becsül 3240.000	50400
167714 M	Y	5 COMM		Csatlakozó ut jellege: K
167714 M	P	12 P22B	P22. Becsü 201.700	180
167714 M	P	12 P23A	P23. Állagn	50
167714 M	P	12 P23B	P23. Állagn	60
167714 M	P	10 P20B	Megnevezé Buszmegáll Buszmegálló (Rákóczi u	
167714 M	P	10 P21B	P21. Könyv 100.850	679.350
167714 M	P	10 P22B	P22. Becsü 180.000	1250
167714 M	P	10 P23A	P23. Állagn 50	60
167714 M	P	10 P23B	P23. Állagn 60	80
167714 M	P	9 P20B	Megnevezé Buszmegáll Buszmegálló (Rákóczi u	
167714 M	P	9 P21B	P21. Könyv 100.850	679.350
167714 M	P	9 P22B	P22. Becsü 180.000	1250
167714 M	P	8 P20B	Megnevezé Buszmegáll Buszmegálló (Rákóczi u	
167714 M	P	8 P21B	P21. Könyv 100.850	679.350
167714 M	P	8 P22B	P22. Becsü 180.000	1250
167714 M	P	8 P23A	P23. Állagn 50	60
167714 M	P	11 P20B	Megnevezé Buszmegáll Buszmegálló (Rákóczi u	
167714 M	P	11 P21A	P21. Könyv	2010.01.01
167714 M	P	11 P21B	P21. Könyv	100.850
167714 U	P			
167714 M	P	12 P20B	Megnevezé Buszmegáll Buszmegálló (Rákóczi u	
167714 M	P	11 P20B	Megnevezé	Buszmegálló (Rákóczi u
167714 M	P	12 P01	P01. Az egy	12743
167714 M	P	12 P20A	P20. Egyéb	1
167714 M	P	12 P20B	Megnevezé	Buszmegálló
167714 M	P	12 P22A	P22. Becsü	2010
167714 M	P	12 P22B	P22. Becsü	100.850
167714 M	P	11 P01	P01. Az egy	12743
167714 M	P	11 P20A	P20. Egyéb	1
167714 M	P	11 P01	P01. Az egy	12743
167714 M	P	11 P20A	P20. Egyéb	1
167714 M	P	11 P20B	Megnevezé	Buszmegálló (Rákóczi u

167714 M	P	11 P22A	P22. Becsü	2010
167714 M	P	11 P22B	P22. Becsü	100
167714 M	P	11 P23A	P23. Állagn	50
167714 M	P	11 P23B	P23. Állagn	60
167714 M	P	11 P01	P01. Az egy	12743
167714 M	P	11 P20A	P20. Egyéb	1
167714 M	P	11 P20B	Megnevezé	Buszmegálló (Rákóczi u
167714 M	P	11 P22A	P22. Becsü	2010
167714 M	P	11 P22B	P22. Becsü	100.850
167714 M	P	11 P23A	P23. Állagn	50
167714 M	P	11 P23B	P23. Állagn	60
167714 M	P	11 P01	P01. Az egy	12743
167714 M	P	11 P20A	P20. Egyéb	1
167714 M	P	11 P20B	Megnevezé	Buszmegálló (Rákóczi u
167714 M	P	11 P22A	P22. Becsü	2010
167714 M	P	11 P22B	P22. Becsü	100.850
167714 M	P	11 P23A	P23. Állagn	50
167714 M	P	11 P23B	P23. Állagn	60
167714 M	P	10 P01	P01. Az egy	12743
167714 M	P	10 P20A	P20. Egyéb	1
167714 M	P	10 P20B	Megnevezé	Buszmegálló (Rákóczi u
167714 M	P	10 P22A	P22. Becsü	2010
167714 M	P	10 P22B	P22. Becsü	679.350
167714 M	P	10 P23A	P23. Állagn	60
167714 M	P	10 P23B	P23. Állagn	80
167714 U	P			
167714 M	P	11 P01	P01. Az egy	12743
167714 M	P	11 P20A	P20. Egyéb	1
167714 M	P	11 P20B	Megnevezé	Buszmegálló (Rákóczi u
167714 M	P	11 P22A	P22. Becsü	2010
167714 M	P	11 P22B	P22. Becsü	100.850
167714 M	P	11 P23A	P23. Állagn	50
167714 M	P	11 P23B	P23. Állagn	60
167714 M	P	11 P01	P01. Az egy	12743
167714 M	P	11 P20A	P20. Egyéb	1
167714 M	P	11 P20B	Megnevezé	Buszmegálló (Rákóczi u
167714 M	P	11 P22A	P22. Becsü	2010
167714 M	P	11 P22B	P22. Becsü	100.850
167714 M	P	11 P23A	P23. Állagn	50
167714 M	P	11 P23B	P23. Állagn	60
167714 M	P	11 P01	P01. Az egy	12743
167714 M	P	11 P20A	P20. Egyéb	1
167714 M	P	11 P20B	Megnevezé	Buszmegálló (Rákóczi u
167714 M	P	11 P22A	P22. Becsü	2010
167714 M	P	11 P22B	P22. Becsü	100.850
167714 M	P	11 P23A	P23. Állagn	50
167714 M	P	11 P23B	P23. Állagn	60
167714 M	P	11 P01	P01. Az egy	12743
167714 M	P	11 P20A	P20. Egyéb	1
167714 M	P	11 P20B	Megnevezé	Buszmegálló (Rákóczi u

167714 M	P	11 P22A	P22. Becsü	2010
167714 M	P	11 P22B	P22. Becsü	100.850
167714 M	P	11 P23A	P23. Állagn	50
167714 M	P	11 P23B	P23. Állagn	60
167714 M	P	11 P01	P01. Az egy	12743
167714 M	P	11 P20A	P20. Egyéb	1
167714 M	P	11 P20B	Megnevezé	Buszmegálló (Rákóczi u
167714 M	P	11 P22A	P22. Becsü	2010
167714 M	P	11 P22B	P22. Becsü	100.850
167714 M	P	11 P23A	P23. Állagn	50
167714 M	P	11 P23B	P23. Állagn	60
167714 M	P	11 P01	P01. Az egy	12743
167714 M	P	11 P20A	P20. Egyéb	1
167714 M	P	11 P20B	Megnevezé	Buszmegálló (Rákóczi u
167714 M	P	11 P22A	P22. Becsü	2010
167714 M	P	11 P22B	P22. Becsü	100.850
167714 M	P	11 P23A	P23. Állagn	50
167714 M	P	11 P23B	P23. Állagn	60
167714 M	P	11 P01	P01. Az egy	12743
167714 M	P	11 P20A	P20. Egyéb	1
167714 M	P	11 P20B	Megnevezé	Buszmegálló (Rákóczi u
167714 M	P	11 P22A	P22. Becsü	2010
167714 M	P	11 P22B	P22. Becsü	100.850
167714 M	P	11 P23A	P23. Állagn	50
167714 M	P	11 P23B	P23. Állagn	60
167714 U	P			
167714 M	P	11 P01	P01. Az egy	12743
167714 M	P	11 P20A	P20. Egyéb	1
167714 M	P	11 P20B	Megnevezé	Buszmegálló (Rákóczi u
167714 M	P	11 P22A	P22. Becsü	2010
167714 M	P	11 P22B	P22. Becsü	100.850
167714 M	P	11 P23A	P23. Állagn	50
167714 M	P	11 P23B	P23. Állagn	60
167714 U	P			
167714 M	P	9 P01	P01. Az egy	12743
167714 M	P	9 P20A	P20. Egyéb	1
167714 M	P	9 P20B	Megnevezé	Buszmegálló (Rákóczi u
167714 M	P	9 P22A	P22. Becsü	2010
167714 M	P	9 P22B	P22. Becsü	679.350
167714 M	P	9 P23A	P23. Állagn	60
167714 M	P	9 P23B	P23. Állagn	80
167714 M	P	8 P01	P01. Az egy	12743
167714 M	P	8 P20A	P20. Egyéb	1
167714 M	P	8 P20B	Megnevezé	Buszmegálló (Rákóczi u
167714 M	P	8 P22A	P22. Becsü	2010
167714 M	P	8 P22B	P22. Becsü	679.350
167714 M	P	8 P23A	P23. Állagn	60
167714 M	P	8 P23B	P23. Állagn	80
167714 M	P	7 P01	P01. Az egy	12743
167714 M	P	7 P20A	P20. Egyéb	1

167714 M	P	7 P20B	Megnevezé	Buszmegálló (Rákóczi u
167714 M	P	7 P22A	P22. Becsü	2010
167714 M	P	7 P22B	P22. Becsü	679.350
167714 M	P	7 P23A	P23. Állagn	60
167714 M	P	7 P23B	P23. Állagn	80
167714 U	P			
167714 U	P			
167714 M	Y	6 Y22A	Y22. Állagn	50
167714 M	Y	6 Y22B	Y22. Állagn	60
167714 M	Y	6 Y19	Y19. Műtár	30
167714 M	Y	6 Y21A	Y21. Becsül	2010
167714 M	Y	6 Y21B	Y21. Becsül	1620
167714 M	Y	6 Y15	Y15. Átveze	60
167714 M	Y	6 Y14	Y14. Átveze	2
167714 M	Y	6 Y13	Y13. Átveze	15
167714 U	Y			
167714 M	Y	6 YN01A		1
167714 M	Y	6 YN01B		10
167714 M	Y	6 Y01	Y01. A mūt	Közúti híd (Művelődési
167714 M	Y	6 Y02	Y02. A mūt	21411
167714 M	Y	6 Y03	Y03. A mūt	10
167714 M	Y	6 Y04	Y04. Áthida	10
167714 M	Y	6 Y05	Y05. Az épí	1970
167714 M	Y	6 Y06	Y06. Az épí	2008
167714 M	Y	6 Y07	Y07. A mūt	90
167714 M	Y	6 Y08	Y08. A mūt	100
167714 M	Y	6 Y09	Y09. A mūt	90
167714 M	Y	6 Y10	Y10. A mūt	60
167714 M	Y	6 Y11	Y11. A mūt	100
167714 M	Y	6 Y12	Y12. A mūt	60
167714 M	Y	5 YN01A		4
167714 M	Y	5 YN01B		7
167714 M	Y	5 Y01	Y01. A mūt	Közúti híd
167714 M	Y	5 Y02	Y02. A mūt	21411
167714 M	Y	5 Y03	Y03. A mūt	10
167714 M	Y	5 Y04	Y04. Áthida	10
167714 M	Y	5 Y05	Y05. Az épí	1970
167714 M	Y	5 Y06	Y06. Az épí	2008
167714 M	Y	5 Y07	Y07. A mūt	140
167714 M	Y	5 Y08	Y08. A mūt	200
167714 M	Y	5 Y09	Y09. A mūt	280
167714 M	Y	5 Y10	Y10. A mūt	100
167714 M	Y	5 Y11	Y11. A mūt	200
167714 M	Y	5 Y12	Y12. A mūt	200
167714 M	Y	5 Y14	Y14. Átveze	2
167714 M	Y	5 Y15	Y15. Átveze	60
167714 M	Y	5 Y19	Y19. Műtár	30
167714 M	Y	5 Y21A	Y21. Becsül	2010
167714 M	Y	5 Y21B	Y21. Becsül	5040
167714 M	Y	5 Y22A	Y22. Állagn	50

167714 M	Y	5 Y22B	Y22. Állagn	60
167714 M	Y	5 COMM		Csatlakozó ut jellege: K
167714 M	C	JOG	Jogi rendez	10
167714 M	C		Az ingatlan	Rákóczi Ferenc utca (as
167714 M	C		Hrsz 1. celli	1294
167714 M	C		Hrsz 2. celli	1
167714 M	C		Az ingatlan	2065 Mány, Rákóczi Fe
167714 M	C		Adatfelfekt	1993.10.20
167714 M	C		Ut. változá:	2013.07.01
167714 M	C		Ingatlanjell	21123
167714 U	I			
167714 U	U			
167714 M	F	1 F01	F01. A földi	40
167714 M	F	1 F03A	F03. A földi	1
167714 M	F	1 F03B	F03. A földi	8542
167714 M	F	1 F05	F05. A műv	210
167714 M	F	1 F07	F07. Beépít	20
167714 M	F	1 F11	F11. Villany	20
167714 M	F	1 F12	F12. Ivóvíze	30
167714 M	F	1 F13	F13. Szenn	20
167714 M	F	1 F14	F14. Csapa	70
167714 M	F	1 F15	F15. Tűzivíz	20
167714 M	F	1 F16	F16. Gázell	30
167714 M	F	1 F18A	F18. Becsül	2010
167714 M	F	1 F18B	F18. Becsül	3708
167714 M	I	0 IN01	IN01. Térké	94
167714 M	I	0 I06	I06. Az inga	10
167714 M	I	0 I07	I07. Az inga	10
167714 M	I	0 I08A	I08. A földr	1
167714 M	I	0 I08B	I08. A földr	8542
167714 M	I	0 I09A	I09. A földr	10
167714 M	I	0 I09B	Adatközlő (	0723490
167714 M	I	0 I10	I10. A vagy	10
167714 M	I	0 I11	I11. Az inga	10
167714 M	I	0 I12	I12. A terül	2
167714 M	I	0 I13	I13. Műem	10
167714 M	I	0 I14	I14. A tulaj	10
167714 M	I	0 I15	I15. A tulaj	1993.10.20
167714 M	I	0 I27001A	I27.001. A t	10136
167714 M	I	0 I27001B	I27.001. A t	18542
167714 M	I	0 I27001C	I27.001. A t	1
167714 M	I	0 I27001D	I27.001. A t	1
167714 M	I	0 I33A	I33. Állagm	60
167714 M	I	0 I33B	I33. Állagm	91
167714 U	F			
167714 M	U	3 U01	U01. A közl	Rákóczi Ferenc utca
167714 M	U	3 U02	U02. Rende	21124
167714 M	U	3 U03	U03. Kezdé	Bicske felől - Mester sc
167714 M	U	3 U13	U13. Közvil	100
167714 M	U	3 U14	U14. Víztel	20



167714 M	U	3 U15	U15. Víztel	1.6
167714 M	U	3 U20	U20. Kerék	20
167714 M	U	3 U21	U21. Kerék	0.8
167714 M	U	3 U22	U22. Kerék	2
167714 M	U	3 U23A	U23.1. Kerék	1600
167714 M	U	3 U23B	U23.2. Kerék	20
167714 M	U	3 U33A	U33. Becsü	2010
167714 M	U	3 U33B	U33. Becsü	4800
167714 M	U	3 U34A	U34. Állagr	30
167714 M	U	3 U34B	U34. Állagr	30
167714 M	U	2 U28B	U28. Állagr	100
167714 M	U	2 U01	U01. A közl	Rákóczi Ferenc utca
167714 M	U	2 U02	U02. Rendc	21124
167714 M	U	2 U03	U03. Kezdc	Bicske felől - Mester sc
167714 M	U	2 U04	U04. Kiépít	0.800
167714 M	U	2 U05	U05. Kiépít	6
167714 M	U	2 U06	U06. Kiépít	4800
167714 M	U	2 U07	U07. Burko	10
167714 M	U	2 U09B	U09.2. Egye	11752
167714 M	U	2 U13	U13. Közvil	100
167714 M	U	2 U14	U14. Víztel	20
167714 M	U	2 U15	U15. Víztel	1.6
167714 M	U	2 U27A	U27. Becsü	2010
167714 M	U	2 U27B	U27. Becsü	67996.640
167714 M	U	2 U28A	U28. Állagr	70
167714 U	U			
167714 U	U			
167714 U	Y			
167714 M	U	4 U01	U01. A közl	Rákóczi Ferenc utca
167714 M	U	4 U02	U02. Rendc	21124
167714 M	U	4 U07	U07. Burko	10
167714 M	U	4 U09B	U09.2. Egye	11752
167714 M	U	4 U13	U13. Közvil	100
167714 M	U	4 U14	U14. Víztel	20
167714 M	U	4 U15	U15. Víztel	1.6
167714 M	U	4 U16	U16. Kiépít	26
167714 M	U	4 U17A	U17.1 Park	390
167714 M	U	4 U36A	U36. Becsü	2010
167714 M	U	4 U36B	U36. Becsü	3510
167714 M	U	4 U37A	U37. Állagr	50
167714 M	U	4 U37B	U37. Állagr	60
167721 M	I	I32B	I32. Becsült 0,000	3708,000
167724 M	I	I32B	I32. Becsült 3708,000	71704,600
167727 M	U	2 u26b	U26. Könyv 0,000	67996,64
167727 M	U	2 U27B	U27. Becsü 67996,600	135993,24
167728 M	I	I31B	I31. Könyv 0,000	67996,640
167728 M	I	I32B	I32. Becsült 71704,600	139701,240
167734 M	I	I32B	I32. Becsült 139701,240	144501,240
167737 M	U	3 u32b	U32. Könyv 0,000	4800,0
167737 M	U	3 U33B	U33. Becsü 4800,000	9600,0

167738 M	I	I31B	I31. Könyv 67996,640 72796,640
167738 M	I	I32B	I32. Becsült 144501,24( 149301,240
167753 M	I	I32B	I32. Becsült 149301,24( 152811,240
167755 M	U	4 u35b	U35. Könyv 0,000 3510,0
167755 M	U	4 U36B	U36. Becsü 3510,000 7020,0
167756 M	I	I31B	I31. Könyv 72796,640 76306,640
167756 M	I	I32B	I32. Becsült 152811,24( 156321,240
167765 M	I	I32B	I32. Becsült 156321,24( 161361,240
167768 M	Y	5 y20b	Y20. Könyv 0,000 5040,0
167768 M	Y	5 Y21B	Y21. Becsült 5040,000 10080,0
167769 M	I	I31B	I31. Könyv 76306,640 81346,640
167769 M	I	I32B	I32. Becsült 161361,24( 166401,240
167773 M	I	I32B	I32. Becsült 166401,24( 168021,240
167775 M	Y	6 y20b	Y20. Könyv 0,000 1620,0
167775 M	Y	6 Y21B	Y21. Becsült 1620,000 3240,0
167776 M	I	I31B	I31. Könyv 81346,640 82966,640
167776 M	I	I32B	I32. Becsült 168021,24( 169641,240
167785 M	I	I32B	I32. Becsült 169641,24( 170320,590
167787 M	P	7 p21b	P21. Könyv 0,000 679,35
167787 M	P	7 P22B	P22. Becsü 679,350 1358,7
167788 M	I	I31B	I31. Könyv 82966,640 83645,990
167788 M	I	I32B	I32. Becsült 170320,59( 170999,940
167793 M	I	I32B	I32. Becsült 170999,94( 171679,290
167797 M	P	8 p21b	P21. Könyv 0,000 679,35
167797 M	P	8 P22B	P22. Becsü 679,350 1358,7
167798 M	I	I31B	I31. Könyv 83645,990 84325,340
167798 M	I	I32B	I32. Becsült 171679,29( 172358,640
167802 M	I	I32B	I32. Becsült 172358,64( 173037,990
167806 M	P	9 p21b	P21. Könyv 0,000 679,35
167806 M	P	9 P22B	P22. Becsü 679,350 1358,7
167807 M	I	I31B	I31. Könyv 84325,340 85004,690
167807 M	I	I32B	I32. Becsült 173037,99( 173717,340
167812 M	I	I32B	I32. Becsült 173717,34( 174396,690
167816 M	P	10 p21b	P21. Könyv 0,000 679,35
167816 M	P	10 P22B	P22. Becsü 679,350 1358,7
167817 M	I	I31B	I31. Könyv 85004,690 85684,040
167817 M	I	I32B	I32. Becsült 174396,69( 175076,040
167832 M	P	11 p21b	P21. Könyv 0,000 100,85
167832 M	P	11 P22B	P22. Becsü 100,850 201,7
167834 M	I	I31B	I31. Könyv 85684,040 85784,890
167834 M	I	I32B	I32. Becsült 175076,04( 175176,890
167848 M	I	I32B	I32. Becsült 175176,89( 175277,740
167856 M	P	12 p21b	P21. Könyv 0,000 100,85
167856 M	P	12 P22B	P22. Becsü 100,850 201,7
167857 M	I	I31B	I31. Könyv 85784,890 85885,740
167857 M	I	I32B	I32. Becsült 175277,74( 175378,590
167865 M	I	I32B	I32. Becsült 175378,59( 175356,890
167866 M	I	I32B	I32. Becsült 175356,89( 175436,040
167869 M	I	I32B	I32. Becsült 175436,04( 175327,340
167870 M	I	I32B	I32. Becsült 175327,34( 175218,640

167872 M	I	I32B	I32. Becsült	175218,64	175109,940
167875 M	I	I32B	I32. Becsült	175109,94	175001,240
167888 M	I	I32B	I32. Becsült	175001,24	215321,240
167889 M	I	I32B	I32. Becsült	215321,24	228281,240
167891 M	I	I32B	I32. Becsült	228281,24	224771,240
167894 M	I	I32B	I32. Becsült	224771,24	219971,240
167896 M	I	I31B	I31. Könyv	85885,740	85885,700
167896 M	I	I32B	I32. Becsült	219971,24	155978,000
167897 M	F	1 f17b	F17. Könyv	0,000	3708,0
167897 M	F	1 F18B	F18. Becsül	3708,000	7416,0
167898 M	I	I31B	I31. Könyv	85885,700	89593,700
167898 M	I	I32B	I32. Becsült	155978,00	159686,000
167902 M	I	I32B	I32. Becsült	159686,00	155978,000
167905 M	C	JOG	Jogi rendez		10
167905 M	C		Az ingatlan		Beépítetlen terület (Kö
167905 M	C		Hrsz 1. cell		1289
167905 M	C		Az ingatlan		2065 Mány, Zrínyi Mikl
167905 M	C		Adatfelfekt		1993.10.20
167905 M	C		Ut. változá		2013.07.01
167905 M	C		Ingatlanjell		00001
167905 U	I				
167905 M	I	0 I27002A	I27.002. A t		11239
167905 M	I	0 I27002B	I27.002. A t		414
167905 M	I	0 I27002C	I27.002. A t		4
167905 M	I	0 I27002D	I27.002. A t		8
167905 M	I	0 I28A	I28. Vagyor		10
167905 M	I	0 I29A	I29. Üzeme		10
167905 M	I	0 I33A	I33. Állagm		10
167905 M	I	0 I33B	I33. Állagm		0
167905 U	F				
167905 M	F	1 F01	F01. A földi		40
167905 M	F	1 F03B	F03. A földi		827
167905 M	F	1 F05	F05. A műv		210
167905 M	F	1 F07	F07. Beépít		10
167905 M	F	1 F11	F11. Villany		10
167905 M	F	1 F12	F12. Ivóvíze		10
167905 M	F	1 F13	F13. Szenn		10
167905 M	F	1 F14	F14. Csapa		70
167905 M	F	1 F15	F15. Tűzivíz		10
167905 M	F	1 F16	F16. Gázell		10
167905 M	F	1 F18A	F18. Becsül		2010
167905 M	F	1 F18B	F18. Becsül		1712
167905 M	I	0 I06	I06. Az inga		10
167905 M	I	0 I07	I07. Az inga		10
167905 M	I	0 I08B	I08. A földr		827
167905 M	I	0 I09A	I09. A földr		70
167905 M	I	0 I09B	Adatközlő (		0723490
167905 M	I	0 I10	I10. A vagy		20
167905 M	I	0 I11	I11. Az inga		50
167905 M	I	0 I13	I13. Műem		10

167905 M	I	0 I14	I14. A tulaj	10
167905 M	I	0 I15	I15. A tulaj	1993.10.20
167905 M	I	0 I27001A	I27.001. A t	10136
167905 M	I	0 I27001B	I27.001. A t	413
167905 M	I	0 I27001C	I27.001. A t	4
167905 M	I	0 I27001D	I27.001. A t	8
167923 M	I	I32B	I32. Becsült	0,000 1712,000
167924 M	F	1 f17b	F17. Könyv	0,000 1712,0
167924 M	F	1 F18B	F18. Becsül	1712,000 3424,0
167925 M	I	I31B	I31. Könyv	0,000 1712,000
167925 M	I	I32B	I32. Becsült	1712,000 3424,000
167931 M	I	0 IN01	IN01. Térké	94
167931 M	I	0 I06	I06. Az inga	10
167931 M	I	0 I07	I07. Az inga	10
167931 M	I	0 I08B	I08. A földr	1525
167931 M	I	0 I09A	I09. A földr	10
167931 M	F	1 F05	F05. A műv	210
167931 M	F	1 F07	F07. Beépít	10
167931 M	F	1 F11	F11. Villany	10
167931 M	F	1 F12	F12. Ivóvíze	10
167931 M	F	1 F13	F13. Szenn	10
167931 M	F	1 F14	F14. Csapa	70
167931 M	F	1 F15	F15. Tűzivíz	10
167931 M	F	1 F16	F16. Gázell	10
167931 M	F	1 F18A	F18. Becsül	2010
167931 M	F	1 F18B	F18. Becsül	6312
167931 U	I			
167931 M	C	JOG	Jogi rendez	10
167931 M	C		Az ingatlan	Beépítetlen terület (Zrí
167931 M	C		Hrsz 1. cell	1284
167931 M	C		Az ingatlan	2065 Mány, Zrínyi Mikl
167931 M	C		Adatfelfekt	1993.10.20
167931 M	C		Ut. változá	2010.12.11
167931 M	C		Ingatlanjell	00001
167931 M	I	0 I09B	Adatközlő (	0723490
167931 M	I	0 I10	I10. A vagy	20
167931 M	I	0 I11	I11. Az inga	50
167931 M	I	0 I13	I13. Műem	10
167931 M	I	0 I14	I14. A tulaj	10
167931 M	I	0 I15	I15. A tulaj	1993.10.20
167931 M	I	0 I27001A	I27.001. A t	10136
167931 M	I	0 I27001B	I27.001. A t	1525
167931 M	I	0 I27001C	I27.001. A t	1
167931 M	I	0 I27001D	I27.001. A t	1
167931 M	I	0 I28A	I28. Vagyor	10
167931 M	I	0 I29A	I29. Üzeme	10
167931 M	I	0 I33A	I33. Állagm	10
167931 M	I	0 I33B	I33. Állagm	0
167931 U	F			
167931 M	F	1 F01	F01. A földi	40

167931 M	F	1 F03B	F03. A földi	1525
167950 M	I	I32B	I32. Becsült 0,000	6312,000
167951 M	F	1 f17b	F17. Könyv 0,000	6312,0
167951 M	F	1 F18B	F18. Becsül 6312,000	12624,0
167952 M	I	I31B	I31. Könyv 0,000	6312,000
167952 M	I	I32B	I32. Becsült 6312,000	12624,000
167953 M	C	JOG	Jogi rendez	10
167953 M	C		Az ingatlan	Kertvég (Zrínyi utca)
167953 M	C		Hrsz 1. celli	1260
167953 M	C		Az ingatlan	2065 Mány, Zrínyi Mikl
167953 M	C		Adatfelfekt	1993.10.20
167953 M	C		Ut. változá:	2010.11.30
167953 M	C		Ingatlanjell	00001
167953 U	I			
167953 M	I	0 I11	I11. Az inga	50
167953 M	I	0 I10	I10. A vagy	20
167953 M	I	0 IN01	IN01. Térké	94
167953 M	I	0 I06	I06. Az inga	10
167953 M	I	0 I07	I07. Az inga	10
167953 M	I	0 I08B	I08. A földr	647
167953 M	I	0 I09A	I09. A földr	10
167953 M	I	0 I09B	Adatközlő (	0723490
167953 M	I	0 I13	I13. Műem	10
167953 M	I	0 I14	I14. A tulaj	10
167953 M	I	0 I15	I15. A tulaj	1993.10.20
167953 M	I	0 I27001A	I27.001. A t	10136
167953 M	I	0 I27001B	I27.001. A t	647
167953 M	I	0 I27001C	I27.001. A t	1
167953 M	I	0 I27001D	I27.001. A t	1
167953 M	I	0 I28A	I28. Vagyor	10
167953 M	I	0 I29A	I29. Üzeme	10
167953 M	I	0 I33A	I33. Állagm	10
167953 M	I	0 I33B	I33. Állagm	0
167953 U	F			
167953 M	F	1 F01	F01. A földi	40
167953 M	F	1 F03B	F03. A földi	647
167953 M	F	1 F07	F07. Beépít	10
167953 M	F	1 F11	F11. Villany	10
167953 M	F	1 F12	F12. Ivóvíze	10
167953 M	F	1 F13	F13. Szenn	10
167953 M	F	1 F14	F14. Csapa	70
167953 M	F	1 F15	F15. Tűzivíz	10
167953 M	F	1 F16	F16. Gázell	10
167953 M	F	1 F18A	F18. Becsül	2010
167953 M	F	1 F18B	F18. Becsül	2678
167971 M	I	I32B	I32. Becsült 0,000	2678,000
167973 M	F	1 f17b	F17. Könyv 0,000	2678,0
167973 M	F	1 F18B	F18. Becsül 2678,000	5356,0
167974 M	I	I31B	I31. Könyv 0,000	2678,000
167974 M	I	I32B	I32. Becsült 2678,000	5356,000

167979 U	F				
167979 M	I	0	IN01	IN01. Térké	94
167979 M	I	0	I06	I06. Az inga	10
167979 M	I	0	I07	I07. Az inga	10
167979 M	I	0	I08B	I08. A földr	959
167979 M	I	0	I09A	I09. A földr	10
167979 M	I	0	I09B	Adatközlő (	0723490
167979 M	I	0	I10	I10. A vagy	20
167979 M	I	0	I11	I11. Az inga	50
167979 M	I	0	I12	I12. A terül	1
167979 M	I	0	I13	I13. Múem	10
167979 M	I	0	I14	I14. A tulaj	10
167979 M	I	0	I15	I15. A tulaj	1994.02.23
167979 M	I	0	I27001A	I27.001. A t	10136
167979 M	I	0	I27001B	I27.001. A t	959
167979 M	I	0	I27001C	I27.001. A t	1
167979 M	I	0	I27001D	I27.001. A t	1
167979 M	I	0	I28A	I28. Vagyor	10
167979 M	I	0	I29A	I29. Üzeme	10
167979 M	I	0	I33A	I33. Állagm	50
167979 M	I	0	I33B	I33. Állagm	60
167979 M	F	1	F01	F01. A földi	20
167979 M	F	1	F03B	F03. A földi	959
167979 M	F	1	F06	F06. A telel	10
167979 M	F	1	F07	F07. Beépít	20
167979 M	F	1	F08	F08. Beépít	20
167979 M	F	1	F11	F11. Villany	20
167979 M	F	1	F12	F12. Ivóvíze	30
167979 M	F	1	F13	F13. Szenn	20
167979 M	F	1	F14	F14. Csapa	70
167979 M	F	1	F15	F15. Tűzivíz	10
167979 M	F	1	F16	F16. Gázell	30
167979 M	F	1	F18A	F18. Becsül	2010
167979 M	F	1	F18B	F18. Becsül	2685
167979 U	L				
167979 M	L	4	L01	L01. A laká:	29454
167979 M	L	4	L02A	L02. Kapcsc	E2
167979 M	L	4	L12	L12. Lakóh	1
167979 M	L	4	L13	L13. Lakóh	18
167979 M	L	4	L20	L20. Lakóh	1
167979 M	L	4	L21	L21. Lakóh	11
167979 M	L	4	L26	L26. Főzőh	20
167979 M	L	4	L27	L27. Főzőh	9
167979 M	L	4	L28	L28. Egészs	10
167979 M	L	4	L29	L29. Egészs	5
167979 M	L	4	L31B	L31. Egészs	1
167979 M	L	4	L32	L32. Egészs	2
167979 M	L	4	L33	L33. Közlek	7
167979 M	L	4	L34	L34. Tároló	2
167979 M	L	4	L35	L35. Tároló	6

167979 M	L	4 L40	L40. A laká:	58
167979 M	L	4 L41A	L41. A laká:	58
167979 M	L	4 L43A	L43. Becsül	2010
167979 M	L	4 L43B	L43. Becsül	372
167979 M	L	4 L00		10
167979 M	E	2 E00		10
167979 M	E	2 E01	E01. Az épí	11111
167979 U	P			
167979 M	E	2 E02	E02. Az épí	29454
167979 M	E	2 E04	E04. Az épí	50
167979 M	E	2 E05	E05. Az épí	1977
167979 M	E	2 E07	E07. Beépít	83
167979 M	E	2 E08	E08. Szinte	1
167979 M	E	2 E09	E09. Szinte	58
167979 M	E	2 E11	E11. Függő	10
167979 M	E	2 E12	E12. Az épí	10
167979 M	E	2 E13	E13. Tetőté	10
167979 M	E	2 E14	E14. Az épí	10
167979 M	E	2 E15	E15. A fűté	60
167979 M	E	2 E16	E16. Meleg	40
167979 M	E	2 E17	E17. Egyéb	10
167979 M	E	2 E19	E19. Hullad	30
167979 M	E	2 E24	E24. Lakásc	1
167979 M	E	2 E25	E25. Lakásc	58
167979 M	E	2 E33A	E33. Becsül	2010
167979 M	E	2 E33B	E33. Becsül	372
167979 M	E	2 E34A	E34. Állagn	50
167979 M	E	2 E34B	E34. Állagn	60
167979 U	E			
167979 M	P	3 P01	P01. Az egy	24200
167979 M	P	3 P02	P02. Keríté	33
167979 M	P	3 P22A	P22. Becsü	2010
167979 M	P	3 P22B	P22. Becsü	5
167979 M	P	3 P23A	P23. Állagn	50
167979 M	P	3 P23B	P23. Állagn	60
167979 M	C	JOG	Jogi rendez	10
167979 M	C		Az ingatlan	Lakóház (Zrínyi u. 25/B
167979 M	C		Hrsz 1. celli	1250
167979 M	C		Az ingatlan	2065 Mány, Zrínyi Mikl
167979 M	C		Adatfelfekt	1994.02.23
167979 M	C		Ut. változá:	2010.12.12
167979 M	C		Ingatlanjell	11111
167979 U	I			
167979 M	L	4 L07	L07. A laká:	20
167979 M	L	4 L08	L08. Közmű	110
167979 M	L	4 L09	L09. Vízmé	20
167979 M	L	4 L10	L10. Fűtési	40
167979 M	L	4 L11	L11. Meleg	50
167979 M	L	4 COMM		Műszaki állapot: felújít
167979 M	E	2 E33B	E33. Becsül 744.000	5940

167979	M	P	3 P22B	P22. Becsü	10.000	243
167979	M	L	4 L43B	L43. Becsül	744.000	5568
167993	M	I	I32B	I32. Becsül	0,000	2685,000
167996	M	I	I32B	I32. Becsül	2685,000	3057,000
168004	M	I	I32B	I32. Becsül	3057,000	3062,000
168028	M	U	3 U28A	U28. Állagr		40
168028	M	U	3 U14	U14. Víztel		70
168028	M	U	3 U15	U15. Víztel		0
168028	M	U	3 U27A	U27. Becsü		2010
168028	M	U	3 U27B	U27. Becsü		282
168028	M	U	3 U28A	U28. Állagr		40
168028	M	U	3 U28B	U28. Állagr		50
168028	M	U	3 U27A	U27. Becsü		2010
168028	M	U	3 U27B	U27. Becsü		282
168028	M	U	3 U28A	U28. Állagr		40
168028	M	U	3 U28B	U28. Állagr		50
168028	M	U	3 UN01	Kiépítetlen		4
168028	M	U	3 U01	U01. A közl		Belterületi közút
168028	M	U	3 U02	U02. Rende		21124
168028	M	U	3 U03	U03. Kezdő		Rákóczi Ferenc utca - R
168028	M	U	3 U07	U07. Burko		50
168028	M	U	3 U08	U08. Kiépít		0.15
168028	M	U	3 U28B	U28. Állagr		50
168028	M	U	3 U09A	U09.1. Kiép		600
168028	M	U	3 U09B	U09.2. Egye		957
168028	M	U	3 U13	U13. Közvil		0
168028	M	U	3 U14	U14. Víztel		70
168028	M	U	3 U15	U15. Víztel		0
168028	M	U	3 U27A	U27. Becsü		2010
168028	M	U	3 U27B	U27. Becsü		282
168028	M	F	1 F01	F01. A földi		40
168028	M	F	1 F03B	F03. A földi		875
168028	M	F	1 F04	F04. A terü		0
168028	M	F	1 F05	F05. A műv		210
168028	M	F	1 F07	F07. Beépít		10
168028	M	F	1 F09	F09. A terü		0
168028	M	F	1 F11	F11. Villany		10
168028	M	F	1 F12	F12. Ivóvíze		10
168028	M	F	1 F13	F13. Szenn		10
168028	M	F	1 F14	F14. Csapa		70
168028	M	F	1 F15	F15. Tűzivíz		10
168028	M	F	1 F16	F16. Gázell		10
168028	M	F	1 F18A	F18. Becsül		2010
168028	M	F	1 F18B	F18. Becsül		3622
168028	M	C	JOG	Jogi rendez		10
168028	M	C		Az ingatlan		Kertvég (Rákóczi utca)
168028	M	C		Hrsz 1. cell		852
168028	M	C		Az ingatlan		2065 Mány, Rákóczi Fe
168028	M	C		Adatfelfekt		2018.01.01
168028	M	C		Ut. változá		2010.11.30



168028 M	C		Ingtalanjell	00001
168028 U	I			
168028 M	I	0 IN01	IN01. Térké	94
168028 M	I	0 I06	I06. Az inga	10
168028 M	I	0 I07	I07. Az inga	10
168028 M	I	0 I08B	I08. A földr	875
168028 M	I	0 I09A	I09. A földr	10
168028 M	I	0 I09B	Adatközlő (	0723490
168028 M	I	0 I10	I10. A vagy	20
168028 M	I	0 I11	I11. Az inga	50
168028 M	I	0 I12	I12. A terül	0
168028 M	I	0 I13	I13. Műem	10
168028 M	I	0 I14	I14. A tulaj	10
168028 M	I	0 I15	I15. A tulaj	1993.10.20
168028 M	I	0 I27001A	I27.001. A f	10136
168028 M	I	0 I27001B	I27.001. A f	875
168028 M	I	0 I27001C	I27.001. A f	1
168028 M	I	0 I27001D	I27.001. A f	1
168028 M	I	0 I28A	I28. Vagyor	10
168028 M	I	0 I29A	I29. Üzeme	10
168028 M	I	0 I33A	I33. Állagm	10
168028 M	I	0 I33B	I33. Állagm	0
168028 M	U	3 UN01	Kiépítetlen	4
168028 M	U	3 U01	U01. A közl	Belterületi közút
168028 M	U	3 U02	U02. Rende	21124
168028 M	U	3 U03	U03. Kezdő	Temető alatti út
168028 M	U	3 U07	U07. Burko	50
168028 M	U	3 U08	U08. Kiépít	0.2
168028 M	U	3 U09A	U09.1. Kiép	800
168028 M	U	3 U09B	U09.2. Egye	356
168028 M	U	3 U13	U13. Közvil	0
168028 M	U	3 U14	U14. Víztel	70
168028 M	U	3 U15	U15. Víztel	0
168028 M	U	3 U27A	U27. Becsü	2010
168028 M	U	3 U27B	U27. Becsü	750
168028 M	U	3 U28A	U28. Állagr	70
168028 M	U	3 U28B	U28. Állagr	100
168028 M	C	JOG	Jogi rendez	10
168028 M	C		Az ingatlan	Beépítetlen terület (Kö
168028 M	C		Hrsz 1. celli	835
168028 M	C		Az ingatlan	2065 Mány, Deák Fere
168028 M	C		Adatfelfekt	2018.01.01
168028 M	C		Ut. változá	2010.12.02
168028 M	C		Ingtalanjell	00001
168028 U	I			
168028 U	F			
168028 M	I	0 IN01	IN01. Térké	94
168028 M	I	0 I06	I06. Az inga	10
168028 M	I	0 I08B	I08. A földr	2593
168028 M	I	0 I09A	I09. A földr	70

168028 M	I	0 I09B	Adatközlő (	0723490
168028 M	I	0 I10	I10. A vagy	20
168028 M	I	0 I11	I11. Az inga	50
168028 M	I	0 I12	I12. A terül	0
168028 M	I	0 I13	I13. Műem	10
168028 M	I	0 I14	I14. A tulaj	10
168028 M	I	0 I15	I15. A tulaj	1993.10.20
168028 M	I	0 I27001A	I27.001. A f	10136
168028 M	I	0 I27001C	I27.001. A f	20
168028 M	I	0 I27001D	I27.001. A f	72
168028 M	I	0 I27002A	I27.002. A f	11239
168028 M	I	0 I27002C	I27.002. A f	52
168028 M	I	0 I27002D	I27.002. A f	72
168028 M	I	0 I28A	I28. Vagyor	10
168028 M	I	0 I29A	I29. Üzeme	10
168028 M	I	0 I33A	I33. Állagm	10
168028 M	I	0 I33B	I33. Állagm	0
168028 U	F			
168028 M	F	1 F01	F01. A földi	40
168028 M	F	1 F03B	F03. A földi	2593
168028 M	F	1 F04	F04. A terü	0
168028 M	F	1 F05	F05. A műv	210
168028 M	F	1 F07	F07. Beépít	10
168028 M	F	1 F09	F09. A terü	0
168028 M	F	1 F11	F11. Villany	10
168028 M	F	1 F12	F12. Ivóvíze	10
168028 M	F	1 F13	F13. Szenn	10
168028 M	F	1 F14	F14. Csapa	70
168028 M	F	1 F15	F15. Tűzivíz	10
168028 M	F	1 F16	F16. Gázell	10
168028 M	F	1 F18A	F18. Becsül	2010
168028 M	F	1 F18B	F18. Becsül	2983
168028 M	I	0 I07	I07. Az inga	10
168028 M	C	JOG	Jogi rendez	10
168028 M	C		Az ingatlan	Közút (Földút)
168028 M	C		Hrsz 1. celli	828
168028 M	C		Az ingatlan	2065 Mány, Névtelen t
168028 M	C		Adatfelfekt	2018.01.01
168028 M	C		Ut. változá:	2010.12.03
168028 M	C		Ingotlanjell	21124
168028 U	U			
168028 M	U	2 U01	U01. A közl	Belterületi közút
168028 M	U	2 U02	U02. Rende	21124
168028 M	U	2 U07	U07. Burko	50
168028 M	U	2 U09B	U09.2. Egye	356
168028 M	U	2 U13	U13. Közvil	0
168028 M	U	2 U14	U14. Víztel	70
168028 M	U	2 U15	U15. Víztel	0
168028 U	U			
168028 M	F	1 F03B	F03. A földi	1156

168028 M	F	1 F01	F01. A földi	40
168028 M	F	1 F04	F04. A terü	0
168028 M	F	1 F05	F05. A műv	210
168028 M	F	1 F07	F07. Beépít	10
168028 M	F	1 F09	F09. A terü	0
168028 M	F	1 F11	F11. Villany	20
168028 M	F	1 F12	F12. Ivóvíze	30
168028 M	F	1 F13	F13. Szenn	20
168028 M	F	1 F14	F14. Csapa	70
168028 M	F	1 F15	F15. Tűzvíz	10
168028 M	F	1 F16	F16. Gázell	30
168028 M	F	1 F18A	F18. Becsül	2010
168028 M	F	1 F18B	F18. Becsül	2312
168028 M	I	0 IN01	IN01. Térké	94
168028 M	I	0 I06	I06. Az inga	10
168028 M	I	0 I07	I07. Az inga	10
168028 M	I	0 I08B	I08. A földr	1156
168028 M	I	0 I09A	I09. A földr	10
168028 M	I	0 I09B	Adatközlő (	0723490
168028 M	I	0 I10	I10. A vagy	10
168028 M	I	0 I11	I11. Az inga	10
168028 M	I	0 I12	I12. A terül	0
168028 M	I	0 I13	I13. Múem	10
168028 M	I	0 I14	I14. A tulaj	10
168028 M	I	0 I15	I15. A tulaj	1993.10.20
168028 M	I	0 I27001A	I27.001. A t	10136
168028 M	I	0 I27001B	I27.001. A t	1156
168028 M	I	0 I27001C	I27.001. A t	1
168028 M	I	0 I27001D	I27.001. A t	1
168028 M	I	0 I28A	I28. Vagyor	10
168028 M	I	0 I29A	I29. Üzeme	10
168028 M	I	0 I33A	I33. Állagm	70
168028 M	I	0 I33B	I33. Állagm	100
168028 U	F			
168028 M	C	JOG	Jogi rendez	10
168028 M	C		Az ingatlan	Közút (Földút)
168028 M	C		Hrsz 1. cell	856
168028 M	C		Az ingatlan	2065 Mány, Névtelen t
168028 M	C		Adatfelfekt	2018.01.01
168028 M	C		Ut. változá	2010.12.03
168028 M	C		Ingatlanjell	21124
168028 U	I			
168028 M	F	1 F01	F01. A földi	40
168028 M	F	1 F03B	F03. A földi	2564
168028 M	F	1 F04	F04. A terü	0
168028 M	F	1 F05	F05. A műv	210
168028 M	F	1 F07	F07. Beépít	10
168028 M	F	1 F09	F09. A terü	0
168028 M	I	0 IN01	IN01. Térké	94
168028 M	I	0 I06	I06. Az inga	10

168028	M	I	0 I07	I07. Az inga	10
168028	M	I	0 I08B	I08. A földr	2564
168028	M	I	0 I09A	I09. A földr	10
168028	M	I	0 I09B	Adatközlő (	0723490
168028	M	I	0 I10	I10. A vagy	20
168028	M	I	0 I11	I11. Az inga	50
168028	M	I	0 I12	I12. A terül	0
168028	M	I	0 I13	I13. Műem	10
168028	M	I	0 I14	I14. A tulaj	10
168028	M	I	0 I15	I15. A tulaj	1993.10.20
168028	M	I	0 I27001A	I27.001. A t	10136
168028	M	I	0 I27001B	I27.001. A t	2564
168028	M	I	0 I27001C	I27.001. A t	1
168028	M	I	0 I27001D	I27.001. A t	1
168028	M	I	0 I28A	I28. Vagyor	10
168028	M	I	0 I29A	I29. Üzeme	10
168028	M	I	0 I33A	I33. Állagm	10
168028	M	I	0 I33B	I33. Állagm	0
168028	M	C	JOG	Jogi rendez	10
168028	M	C		Az ingatlan	Kert (Deák Ferenc utca
168028	M	C		Hrsz 1. celli	860
168028	M	C		Az ingatlan	2065 Mány, Deák Fere
168028	M	C		Adatfelfekt	2018.01.01
168028	M	C		Ut. változá:	2010.11.30
168028	M	C		Ingtatlanjell	00001
168028	U	I			
168028	U	F			
168028	M	F	1 F11	F11. Villany	10
168028	M	F	1 F12	F12. Ivóvíze	10
168028	M	F	1 F13	F13. Szenn	10
168028	M	F	1 F14	F14. Csapa	70
168028	M	F	1 F15	F15. Tűzivíz	10
168028	M	F	1 F16	F16. Gázell	10
168028	M	F	1 F18A	F18. Becsül	2010
168028	M	F	1 F18B	F18. Becsül	10612
168028	U	U			
168028	M	U	2 U13	U13. Közvil	0
168028	M	U	2 U14	U14. Víztel	70
168028	M	U	2 U15	U15. Víztel	0
168028	U	U			
168028	M	U	2 U01	U01. A közl	Belterületi közút
168028	M	U	2 U02	U02. Rende	21124
168028	M	U	2 U07	U07. Burko	50
168028	M	U	2 U09B	U09.2. Egy	187
168028	M	F	1 F01	F01. A földi	40
168028	M	F	1 F03B	F03. A földi	577
168028	M	F	1 F04	F04. A terü	0
168028	M	F	1 F05	F05. A műv	210
168028	M	F	1 F07	F07. Beépít	10
168028	M	F	1 F09	F09. A terü	0

168028	M	F	1 F11	F11. Villany	20
168028	M	F	1 F12	F12. Ivóvíze	30
168028	M	F	1 F13	F13. Szenny	20
168028	M	F	1 F14	F14. Csapa	70
168028	M	F	1 F15	F15. Tűzivíz	10
168028	M	F	1 F16	F16. Gázell	30
168028	M	F	1 F18A	F18. Becsül	2010
168028	M	F	1 F18B	F18. Becsül	1154
168028	M	I	0 IN01	IN01. Térké	101
168028	M	I	0 I06	I06. Az inga	10
168028	M	I	0 I07	I07. Az inga	10
168028	M	I	0 I08B	I08. A földr	577
168028	M	I	0 I09A	I09. A földr	10
168028	M	I	0 I09B	Adatközlő (	0723490
168028	M	I	0 I10	I10. A vagy	10
168028	M	I	0 I11	I11. Az inga	10
168028	M	I	0 I12	I12. A terül	0
168028	M	I	0 I13	I13. Műem	10
168028	M	I	0 I14	I14. A tulaj	10
168028	M	I	0 I15	I15. A tulaj	1993.10.20
168028	M	I	0 I27001A	I27.001. A t	10136
168028	M	I	0 I27001B	I27.001. A t	577
168028	M	I	0 I27001C	I27.001. A t	1
168028	M	I	0 I27001D	I27.001. A t	1
168028	M	I	0 I28A	I28. Vagyor	10
168028	M	I	0 I29A	I29. Üzeme	10
168028	M	I	0 I33A	I33. Állagm	70
168028	M	I	0 I33B	I33. Állagm	100
168028	U	F			
168028	M	C	JOG	Jogi rendez	10
168028	M	C		Az ingatlan	Közút (földút)
168028	M	C		Hrsz 1. cell	819
168028	M	C		Hrsz 2. cell	2
168028	M	C		Az ingatlan	2065 Mány, Névtelen t
168028	M	C		Adatfelfekt	2018.01.01
168028	M	C		Ut. változá	2010.12.03
168028	M	C		Ingotlanjell	21124
168028	M	U	3 UN01	Kiépitetlen	2.5
168028	M	U	3 U01	U01. A közl	Belterületi közút
168028	M	U	3 U02	U02. Rende	21124
168028	M	U	3 U03	U03. Kezdő	Deák Ferenc utca - Refi
168028	M	U	3 U07	U07. Burko	50
168028	M	U	3 U08	U08. Kiépít	0.2
168028	M	U	3 U09A	U09.1. Kiép	500
168028	M	U	3 U09B	U09.2. Egye	7
168028	M	U	3 U13	U13. Közvil	0
168028	M	U	3 U14	U14. Víztel	70
168028	M	U	3 U15	U15. Víztel	0
168028	M	U	3 U27A	U27. Becsü	2010
168028	M	U	3 U27B	U27. Becsü	750

168028 M	U	3 U28A	U28. Állagr	70
168028 M	U	3 U28B	U28. Állagr	100
168028 U	I			
168028 M	I	0 IN01	IN01. Térké	94
168028 M	I	0 I06	I06. Az inga	10
168028 M	I	0 I07	I07. Az inga	10
168028 M	I	0 I08B	I08. A földr	507
168028 M	I	0 I09A	I09. A földr	10
168028 M	I	0 I09B	Adatközlő (	0723490
168028 M	I	0 I10	I10. A vagy	10
168028 M	I	0 I11	I11. Az inga	10
168028 M	I	0 I12	I12. A terül	0
168028 M	I	0 I13	I13. Műem	10
168028 M	I	0 I14	I14. A tulaj	10
168028 M	I	0 I15	I15. A tulaj	1993.10.20
168028 M	I	0 I27001A	I27.001. A t	10136
168028 M	I	0 I27001B	I27.001. A t	507
168028 M	I	0 I27001C	I27.001. A t	1
168028 M	I	0 I27001D	I27.001. A t	1
168028 M	I	0 I28A	I28. Vagyor	10
168028 M	I	0 I29A	I29. Üzeme	10
168028 M	I	0 I33A	I33. Állagm	70
168028 M	I	0 I33B	I33. Állagm	100
168028 U	F			
168028 M	F	1 F01	F01. A földi	40
168028 M	F	1 F03B	F03. A földi	507
168028 M	F	1 F04	F04. A terü	0
168028 M	F	1 F05	F05. A műv	210
168028 M	F	1 F07	F07. Beépít	10
168028 M	F	1 F09	F09. A terü	0
168028 M	F	1 F11	F11. Villany	20
168028 M	F	1 F12	F12. Ivóvíze	30
168028 M	F	1 F13	F13. Szenn	20
168028 M	F	1 F14	F14. Csapa	70
168028 U	U			
168028 U	I			
168028 M	F	1 F15	F15. Tűzivíz	10
168028 M	F	1 F16	F16. Gázell	30
168028 M	F	1 F18A	F18. Becsül	2010
168028 M	F	1 F18B	F18. Becsül	1014
168028 M	U	2 U01	U01. A közl	Belterületi közút
168028 M	U	2 U02	U02. Rende	21124
168028 M	U	2 U07	U07. Burko	50
168028 M	U	2 U09B	U09.2. Egy	7
168028 M	U	2 U13	U13. Közvil	0
168028 M	U	2 U14	U14. Víztel	70
168028 M	U	2 U15	U15. Víztel	0
168028 U	U			
168028 M	C		Ut. változá:	2010.11.30
168028 M	C		Ingtatlanjell	00001

168028 U	I			
168028 M	C		Adatfelfekt	2018.01.01
168028 M	C		Az ingatlan	2065 Mány, Deák Fere
168028 M	C		Hrsz 1. celli	871
168028 M	C		Az ingatlan	Beépített terület (Közö
168028 M	C	JOG	Jogi rendez	10
168028 M	I	0 IN01	IN01. Térké	94
168028 M	I	0 I06	I06. Az inga	10
168028 M	I	0 I07	I07. Az inga	10
168028 M	I	0 I08B	I08. A földr	2288
168028 M	I	0 I09A	I09. A földr	70
168028 M	I	0 I09B	Adatközlő (	0723490
168028 M	I	0 I10	I10. A vagy	20
168028 M	I	0 I11	I11. Az inga	50
168028 M	I	0 I12	I12. A terül	0
168028 M	I	0 I13	I13. Műem	10
168028 M	I	0 I14	I14. A tulaj	10
168028 M	I	0 I15	I15. A tulaj	1993.10.20
168028 M	I	0 I27001A	I27.001. A t	10136
168028 M	I	0 I27001C	I27.001. A t	1
168028 M	I	0 I27001D	I27.001. A t	12
168028 M	I	0 I27002A	I27.002. A t	11239
168028 M	I	0 I27002C	I27.002. A t	11
168028 M	I	0 I27002D	I27.002. A t	12
168028 M	I	0 I28A	I28. Vagyor	10
168028 M	I	0 I29A	I29. Üzeme	10
168028 M	I	0 I33A	I33. Állagm	10
168028 M	I	0 I33B	I33. Állagm	0
168028 U	F			
168028 M	F	1 F01	F01. A földi	40
168028 M	F	1 F03B	F03. A földi	2288
168028 M	F	1 F04	F04. A terü	0
168028 M	F	1 F05	F05. A műv	210
168028 M	F	1 F07	F07. Beépít	10
168028 M	F	1 F09	F09. A terü	0
168028 M	F	1 F11	F11. Villany	10
168028 M	F	1 F12	F12. Ivóvíze	10
168028 M	F	1 F13	F13. Szenn	10
168028 M	F	1 F14	F14. Csapa	70
168028 M	F	1 F15	F15. Tűzvíz	10
168028 M	F	1 F16	F16. Gázell	10
168028 M	F	1 F18A	F18. Becsül	2010
168028 M	F	1 F18B	F18. Becsül	786
168028 M	C	JOG	Jogi rendez	10
168028 M	C		Az ingatlan	Kert (Deák Ferenc utca
168028 M	C		Hrsz 1. celli	862
168028 M	C		Hrsz 2. celli	2
168028 M	C		Az ingatlan	2065 Mány, Deák Fere
168028 M	C		Adatfelfekt	2018.01.01
168028 M	C		Ut. változá:	2010.11.30

168028 M	C		Ingtalanjell	00001
168028 U	F			
168028 M	I	0 IN01	IN01. Térké	94
168028 M	I	0 I06	I06. Az inga	10
168028 M	I	0 I07	I07. Az inga	10
168028 M	I	0 I08B	I08. A földr	1298
168028 M	I	0 I09A	I09. A földr	10
168028 M	I	0 I09B	Adatközlő (	0723490
168028 M	I	0 I10	I10. A vagy	20
168028 M	I	0 I11	I11. Az inga	50
168028 M	I	0 I12	I12. A terül	0
168028 M	I	0 I13	I13. Műem	10
168028 M	I	0 I14	I14. A tulaj	10
168028 M	I	0 I15	I15. A tulaj	1993.10.20
168028 M	I	0 I27001A	I27.001. A f	10136
168028 M	I	0 I27001B	I27.001. A f	1298
168028 M	I	0 I27001C	I27.001. A f	1
168028 M	I	0 I27001D	I27.001. A f	1
168028 M	I	0 I28A	I28. Vagyor	10
168028 M	I	0 I29A	I29. Üzeme	10
168028 M	I	0 I33A	I33. Állagm	10
168028 M	I	0 I33B	I33. Állagm	0
168028 U	I			
168028 M	U	3 U02	U02. Rendé	21124
168028 M	U	3 UN01	Kiépítetlen	4
168028 M	U	3 U01	U01. A közl	Belterületi közút
168028 M	U	3 U02	U02. Rendé	21124
168028 M	U	3 U03	U03. Kezdc	Rákóczi Ferenc utca - R
168028 M	U	3 U07	U07. Burko	50
168028 M	U	3 U08	U08. Kiépít	0.15
168028 M	U	3 U09A	U09.1. Kiép	600
168028 M	U	3 U09B	U09.2. Egye	957
168028 M	U	3 U13	U13. Közvil	0
168028 M	U	3 U14	U14. Víztel	70
168028 M	U	3 U15	U15. Víztel	0
168028 M	U	3 U27A	U27. Becsü	2010
168028 M	U	3 U27B	U27. Becsü	282
168028 M	U	3 U28A	U28. Állagr	40
168028 M	U	3 U28B	U28. Állagr	50
168028 M	U	3 UN01	Kiépítetlen	4
168028 M	U	3 U01	U01. A közl	Belterületi közút
168028 M	U	3 U03	U03. Kezdc	Rákóczi Ferenc utca - R
168028 M	U	3 U07	U07. Burko	50
168028 M	U	3 U08	U08. Kiépít	0.15
168028 M	U	3 U09A	U09.1. Kiép	600
168028 M	U	3 U09B	U09.2. Egye	957
168028 M	U	3 U13	U13. Közvil	0
168028 M	U	3 UN01	Kiépítetlen	4
168028 M	U	3 U01	U01. A közl	Belterületi közút
168028 M	U	3 U02	U02. Rendé	21124



168028 M	U	3 U03	U03. Kezdc	Rákóczi Ferenc utca - R
168028 M	U	3 U07	U07. Burko	50
168028 M	U	3 U08	U08. Kiépít	0.15
168028 M	U	3 U09A	U09.1. Kiép	600
168028 M	U	3 U13	U13. Közvil	0
168028 M	U	3 U14	U14. Víztel	70
168028 M	U	3 U15	U15. Víztel	0
168028 M	U	3 U28B	U28. Állagr	50
168028 M	U	3 UN01	Kiépítetlen	4
168028 M	U	3 U01	U01. A közl	Belterületi közút
168028 M	U	3 U02	U02. Rende	21124
168028 M	U	3 U03	U03. Kezdc	Rákóczi Ferenc utca - R
168028 M	U	3 U07	U07. Burko	50
168028 M	U	3 U08	U08. Kiépít	0.15
168028 M	U	3 U09A	U09.1. Kiép	600
168028 M	U	3 U09B	U09.2. Egye	957
168028 M	U	3 U13	U13. Közvil	0
168028 M	U	3 U14	U14. Víztel	70
168028 M	U	3 U15	U15. Víztel	0
168028 M	U	3 U27A	U27. Becsü	2010
168028 M	U	3 U27B	U27. Becsü	282
168028 M	U	3 U28A	U28. Állagr	40
168028 M	U	3 U27A	U27. Becsü	2010
168028 M	U	3 U27B	U27. Becsü	282
168028 M	U	3 U28A	U28. Állagr	40
168028 M	U	3 U28B	U28. Állagr	50
168028 M	U	3 UN01	Kiépítetlen	4
168028 M	U	3 U01	U01. A közl	Belterületi közút
168028 M	U	3 U02	U02. Rende	21124
168028 M	U	3 U03	U03. Kezdc	Rákóczi Ferenc utca - R
168028 M	U	3 U07	U07. Burko	50
168028 M	U	3 U08	U08. Kiépít	0.15
168028 M	U	3 U09A	U09.1. Kiép	600
168028 M	U	3 U09B	U09.2. Egye	957
168028 M	U	3 U13	U13. Közvil	0
168028 M	U	3 U14	U14. Víztel	70
168028 M	U	3 U15	U15. Víztel	0
168028 M	U	3 U27A	U27. Becsü	2010
168028 M	U	3 U27B	U27. Becsü	282
168028 M	U	3 U28A	U28. Állagr	40
168028 M	U	3 U28B	U28. Állagr	50
168028 M	U	3 UN01	Kiépítetlen	4
168028 M	U	3 U01	U01. A közl	Belterületi közút
168028 M	U	3 U02	U02. Rende	21124
168028 M	U	3 U03	U03. Kezdc	Rákóczi Ferenc utca - R
168028 M	U	3 U07	U07. Burko	50
168028 M	U	3 U08	U08. Kiépít	0.15
168028 M	U	3 U09A	U09.1. Kiép	600
168028 M	U	3 U13	U13. Közvil	0
168028 M	U	3 U14	U14. Víztel	70

168028 M	U	3 U15	U15. Víztel	0
168028 M	U	3 UN01	Kiépítetlen	4
168028 M	U	3 U01	U01. A közl	Belterületi közút
168028 M	U	3 U02	U02. Rende	21124
168028 M	U	3 U03	U03. Kezdc	Rákóczi Ferenc utca - R
168028 M	U	3 U07	U07. Burko	50
168028 M	U	3 U08	U08. Kiépít	0.15
168028 M	U	3 U09A	U09.1. Kiép	600
168028 M	U	3 U09B	U09.2. Egye	957
168028 M	U	3 U13	U13. Közvil	0
168028 M	U	3 U14	U14. Víztel	70
168028 M	U	3 U15	U15. Víztel	0
168028 M	U	3 U27A	U27. Becsü	2010
168028 M	U	3 U27B	U27. Becsü	282
168028 M	U	3 U28A	U28. Állagr	40
168028 M	U	3 U28B	U28. Állagr	50
168028 U	U			
168028 M	U	2 U01	U01. A közl	Belterületi közút
168028 M	U	2 U02	U02. Rende	21124
168028 M	U	2 U07	U07. Burko	50
168028 M	U	2 U09B	U09.2. Egye	957
168028 M	U	2 U13	U13. Közvil	0
168028 M	U	2 U14	U14. Víztel	70
168028 M	U	2 U15	U15. Víztel	0
168028 U	U			
168028 M	F	1 F01	F01. A földi	40
168028 M	F	1 F03B	F03. A földi	1557
168028 M	F	1 F04	F04. A terü	0
168028 M	F	1 F05	F05. A műv	210
168028 M	F	1 F07	F07. Beépít	10
168028 M	F	1 F09	F09. A terü	0
168028 M	F	1 F11	F11. Villany	20
168028 M	F	1 F12	F12. Ivóvíze	30
168028 M	F	1 F13	F13. Szenn	20
168028 M	F	1 F14	F14. Csapa	70
168028 M	F	1 F15	F15. Tűzivíz	10
168028 M	F	1 F16	F16. Gázell	30
168028 M	F	1 F18A	F18. Becsül	2010
168028 M	F	1 F18B	F18. Becsül	3114
168028 U	F			
168028 M	C	JOG	Jogi rendez	10
168028 M	C		Az ingatlan	Közút (Földút)
168028 M	C		Hrsz 1. celli	815
168028 M	C		Az ingatlan	2065 Mány, Névtelen t
168028 M	C		Adatfelfekt	2018.01.01
168028 M	C		Ut. változá	2010.12.03
168028 M	C		Ingatlanjell	21124
168028 U	I			
168028 M	F	1 F18B	F18. Becsül	3880.000 3980.000
168028 M	I	0 IN01	IN01. Térké	101

168028 M	I	0 I06	I06. Az inga	10
168028 M	I	0 I07	I07. Az inga	10
168028 M	I	0 I08B	I08. A földr	1557
168028 M	I	0 I09A	I09. A földr	10
168028 M	I	0 I09B	Adatközlő (	0723490
168028 M	I	0 I10	I10. A vagy	10
168028 M	I	0 I11	I11. Az inga	10
168028 M	I	0 I12	I12. A terül	0
168028 M	I	0 I13	I13. Műem	10
168028 M	I	0 I14	I14. A tulaj	10
168028 M	I	0 I15	I15. A tulaj	1993.10.20
168028 M	I	0 I27001A	I27.001. A t	10136
168028 M	I	0 I27001B	I27.001. A t	1557
168028 M	I	0 I27001C	I27.001. A t	1
168028 M	I	0 I27001D	I27.001. A t	1
168028 M	I	0 I28A	I28. Vagyor	10
168028 M	I	0 I29A	I29. Üzeme	10
168028 M	I	0 I33A	I33. Állagm	40
168028 M	I	0 I33B	I33. Állagm	50
168028 M	F	1 F01	F01. A földi	40
168028 M	F	1 F03B	F03. A földi	1298
168028 M	F	1 F04	F04. A terü	0
168028 M	F	1 F05	F05. A műv	210
168028 M	F	1 F07	F07. Beépít	10
168028 M	F	1 F09	F09. A terü	0
168028 M	F	1 F11	F11. Villany	10
168028 M	F	1 F12	F12. Ivóvíze	10
168028 M	F	1 F13	F13. Szenn	10
168028 M	F	1 F14	F14. Csapa	70
168028 M	F	1 F15	F15. Tűzivíz	10
168028 M	F	1 F16	F16. Gázell	10
168028 M	F	1 F18A	F18. Becsül	2010
168028 M	F	1 F18B	F18. Becsül	5372
168028 M	U	3 UN01	Kiépítetlen	3
168028 M	U	3 U01	U01. A közl	Belterületi közút
168028 M	U	3 U02	U02. Rendé	21124
168028 M	U	3 U03	U03. Kezdc	Etyeki dűlő - Reform. t
168028 M	U	3 U07	U07. Burko	50
168028 M	U	3 U08	U08. Kiépít	0.130
168028 M	U	3 U09A	U09.1. Kiép	390
168028 M	U	3 U09B	U09.2. Egye	187
168028 M	U	3 U13	U13. Közvil	0
168028 M	U	3 U14	U14. Víztel	70
168028 M	U	3 U15	U15. Víztel	0
168028 M	U	3 U27A	U27. Becsü	2010
168028 M	U	3 U27B	U27. Becsü	488
168028 M	U	3 U28A	U28. Állagr	70
168028 M	U	3 U28B	U28. Állagr	100
168028 M	C	JOG	Jogi rendez	10
168028 M	C		Az ingatlan	Közút (Földút)

168028	M	C		Hrsz 1. celli	819
168028	M	C		Hrsz 2. celli	1
168028	M	C		Az ingatlan	2065 Mány, Névtelen t
168028	M	C		Adatfelfekt	2018.01.01
168028	M	U	2 U13	U13. Közvil	0
168028	U	U			
168028	M	U	3 U02	U02. Rendé	21124
168028	M	U	3 U03	U03. Kezdő	Reform. temető mellet
168028	M	U	3 U07	U07. Burko	50
168028	M	U	3 U08	U08. Kiépít	0.3
168028	M	U	3 U09A	U09.1. Kiép	900
168028	M	U	3 U09B	U09.2. Egye	95
168028	M	U	3 U13	U13. Közvil	0
168028	M	U	3 U14	U14. Víztel	70
168028	M	U	3 U15	U15. Víztel	0
168028	M	U	3 U27A	U27. Becsü	2010
168028	M	U	3 U27B	U27. Becsü	1125
168028	M	U	3 U28A	U28. Állagr	70
168028	M	U	3 U28B	U28. Állagr	100
168028	M	U	2 U01	U01. A közl	Belterületi közút
168028	M	U	2 U02	U02. Rendé	21124
168028	M	U	2 U07	U07. Burko	50
168028	M	U	2 U14	U14. Víztel	70
168028	M	U	2 U15	U15. Víztel	0
168028	M	U	3 UN01	Kiépítetlen	3
168028	M	U	3 U01	U01. A közl	Belterületi közút
168028	M	F	1 F01	F01. A földi	40
168028	M	F	1 F03B	F03. A földi	995
168028	M	F	1 F04	F04. A terü	0
168028	M	F	1 F05	F05. A műv	210
168028	M	F	1 F07	F07. Beépít	10
168028	M	F	1 F09	F09. A terü	0
168028	M	F	1 F11	F11. Villany	20
168028	M	F	1 F12	F12. Ivóvíze	30
168028	M	F	1 F13	F13. Szenn	20
168028	M	F	1 F14	F14. Csapa	70
168028	M	F	1 F15	F15. Tűzivíz	10
168028	M	F	1 F16	F16. Gázell	30
168028	M	F	1 F18A	F18. Becsül	2010
168028	M	F	1 F18B	F18. Becsül	1890
168028	M	C		Ut. változá	2010.12.03
168028	M	C		Ingatlanjell	21124
168028	U	I			
168028	M	I	0 IN01	IN01. Térké	101
168028	M	I	0 I06	I06. Az inga	10
168028	M	I	0 I07	I07. Az inga	10
168028	M	I	0 I08B	I08. A földr	995
168028	M	I	0 I09A	I09. A földr	10
168028	M	I	0 I09B	Adatközlő (	0723490
168028	M	I	0 I10	I10. A vagy	10

168028 M	I	0 I11	I11. Az inga	10
168028 M	I	0 I12	I12. A terül	0
168028 M	I	0 I13	I13. Műem	10
168028 M	I	0 I14	I14. A tulaj	10
168028 M	I	0 I15	I15. A tulaj	1993.10.20
168028 M	I	0 I27001A	I27.001. A f	10136
168028 M	I	0 I27001B	I27.001. A f	995
168028 M	I	0 I27001C	I27.001. A f	1
168028 M	I	0 I27001D	I27.001. A f	1
168028 M	I	0 I28A	I28. Vagyor	10
168028 M	I	0 I29A	I29. Üzeme	10
168028 M	I	0 I33A	I33. Állagm	70
168028 M	I	0 I33B	I33. Állagm	100
168028 U	F			
168028 U	U			
168038 M	L	4 I42b	L42. Könyv 0,000	372,0
168038 M	L	4 I43B	L43. Becsül 372,000	744,0
168039 M	I	I31B	I31. Könyv 0,000	372,000
168039 M	I	I32B	I32. Becsül 3062,000	3434,000
168042 M	P	3 p21b	P21. Könyv 0,000	5,0
168042 M	P	3 P22B	P22. Becsü 5,000	10,0
168043 M	I	I31B	I31. Könyv 372,000	377,000
168043 M	I	I32B	I32. Becsül 3434,000	3439,000
168048 M	F	1 f17b	F17. Könyv 0,000	2685,0
168048 M	F	1 F18B	F18. Becsül 2685,000	5370,0
168049 M	I	I31B	I31. Könyv 377,000	3062,000
168049 M	I	I32B	I32. Becsül 3439,000	6124,000
168055 M	I	I32B	I32. Becsül 6124,000	11320,000
168056 M	I	I32B	I32. Becsül 11320,000	11553,000
168059 M	L	4 I43B	L43. Becsül 744.000	4608
168059 M	P	3 P22B	P22. Becsü 10.000	149
168059 M	L	4 L10	L10. Fűtési	40
168059 M	L	4 L11	L11. Meleg	50
168059 M	L	4 L12	L12. Lakóh	1
168059 M	L	4 L13	L13. Lakóh	18
168059 M	L	4 L20	L20. Lakóh	1
168059 M	L	4 L21	L21. Lakóh	11
168059 M	L	4 L26	L26. Főzőh	20
168059 M	L	4 L27	L27. Főzőh	9
168059 M	L	4 L28	L28. Egészs	10
168059 M	L	4 L29	L29. Egészs	5
168059 M	L	4 L31B	L31. Egészs	1
168059 M	L	4 L32	L32. Egészs	2
168059 M	L	4 L33	L33. Közlek	9
168059 M	L	4 L34	L34. Tároló	2
168059 M	L	4 L35	L35. Tároló	10
168059 M	L	4 L40	L40. A laká:	64
168059 M	L	4 L41A	L41. A laká:	64
168059 M	L	4 L43A	L43. Becsül	2010
168059 M	L	4 L43B	L43. Becsül	372

168059 M	L	4 L44A	L44. Állagr	50
168059 M	L	4 L44B	L44. Állagr	60
168059 M	L	4 L00		10
168059 M	L	4 COMM		Műszaki állapot: felújít
168059 M	E	2 E33B	E33. Becsül 744.000	4980
168059 M	C	JOG	Jogi rendez	10
168059 M	C		Az ingatlan	Lakóház (Zrínyi utca 25
168059 M	C		Hrsz 1. celli	1244
168059 M	C		Az ingatlan	2065 Mány, Zrínyi Mikl
168059 M	C		Adatfelfekt	1993.10.20
168059 M	C		Ut. változá:	2010.12.11
168059 M	C		Ingatlanjell	11111
168059 U	I			
168059 M	I	0 IN01	IN01. Térké	94
168059 M	I	0 I06	I06. Az inga	10
168059 M	I	0 I07	I07. Az inga	10
168059 M	I	0 I08B	I08. A földr	966
168059 M	I	0 I09A	I09. A földr	10
168059 M	I	0 I09B	Adatközlő (	0723490
168059 M	I	0 I10	I10. A vagy	20
168059 M	I	0 I11	I11. Az inga	50
168059 M	I	0 I12	I12. A terül	1
168059 M	I	0 I13	I13. Műem	10
168059 M	I	0 I14	I14. A tulaj	10
168059 M	I	0 I15	I15. A tulaj	1993.10.20
168059 M	I	0 I27001A	I27.001. A t	10136
168059 M	I	0 I27001B	I27.001. A t	966
168059 M	I	0 I27001C	I27.001. A t	1
168059 M	I	0 I27001D	I27.001. A t	1
168059 M	I	0 I28A	I28. Vagyor	10
168059 M	I	0 I29A	I29. Üzeme	10
168059 M	I	0 I33A	I33. Állagm	50
168059 M	I	0 I33B	I33. Állagm	60
168059 U	F			
168059 U	P			
168059 M	E	2 E05	E05. Az épí	1977
168059 M	E	2 E07	E07. Beépít	83
168059 M	E	2 E08	E08. Szinte	1
168059 M	E	2 E09	E09. Szinte	64
168059 M	E	2 E11	E11. Függő	10
168059 M	E	2 E12	E12. Az épí	10
168059 M	E	2 E13	E13. Tetőté	10
168059 M	E	2 E14	E14. Az épí	10
168059 M	E	2 E15	E15. A fűté	60
168059 M	E	2 E16	E16. Meleg	40
168059 M	E	2 E17	E17. Egyéb	10
168059 M	E	2 E19	E19. Hullad	30
168059 M	E	2 E24	E24. Lakásc	1
168059 M	E	2 E25	E25. Lakásc	64
168059 M	E	2 E33A	E33. Becsül	2010

168059 M	E	2 E33B	E33. Becsül	372
168059 M	E	2 E34A	E34. Állagn	50
168059 M	E	2 E34B	E34. Állagn	60
168059 U	E			
168059 M	F	1 F01	F01. A földi	20
168059 M	F	1 F03B	F03. A földi	966
168059 M	F	1 F06	F06. A telel	10
168059 M	F	1 F07	F07. Beépít	20
168059 M	F	1 F08	F08. Beépít	20
168059 M	F	1 F11	F11. Villany	20
168059 M	F	1 F12	F12. Ivóvíze	30
168059 M	F	1 F13	F13. Szenn	20
168059 M	F	1 F14	F14. Csapa	70
168059 M	F	1 F15	F15. Tűzivíz	20
168059 M	F	1 F16	F16. Gázell	30
168059 M	F	1 F18A	F18. Becsül	2010
168059 M	F	1 F18B	F18. Becsül	2705
168059 M	E	2 E00		10
168059 M	E	2 E01	E01. Az épí	11111
168059 M	E	2 E02	E02. Az épí	29455
168059 M	E	2 E04	E04. Az épí	50
168059 M	P	3 P01	P01. Az egy	24200
168059 M	P	3 P02	P02. Keríté	20
168059 M	P	3 P22A	P22. Becsü	2010
168059 M	P	3 P22B	P22. Becsü	5
168059 M	P	3 P23A	P23. Állagn	50
168059 M	P	3 P23B	P23. Állagn	60
168059 U	L			
168059 M	L	4 L01	L01. A laká:	29455
168059 M	L	4 L02A	L02. Kapcs	E2
168059 M	L	4 L06	L06. A laká:	50
168059 M	L	4 L07	L07. A laká:	20
168059 M	L	4 L08	L08. Közmű	110
168059 M	L	4 L09	L09. Vízmé	20
168061 M	I	I32B	I32. Becsült 0,000	786,000
168068 M	F	1 f17b	F17. Könyv 0,000	786,0
168068 M	F	1 F18B	F18. Becsül 786,000	1572,0
168069 M	I	I31B	I31. Könyv 0,000	786,000
168069 M	I	I32B	I32. Becsült 786,000	1572,000
168083 M	I	I32B	I32. Becsült 0,000	2705,000
168096 M	I	I32B	I32. Becsült 2705,000	3077,000
168098 M	I	I32B	I32. Becsült 3077,000	3082,000
170794 M	I	I32B	I32. Becsült 0,000	5372,000
170797 M	F	1 f17b	F17. Könyv 0,000	5372,0
170797 M	F	1 F18B	F18. Becsül 5372,000	10744,0
170798 M	I	I31B	I31. Könyv 0,000	5372,000
170798 M	I	I32B	I32. Becsült 5372,000	10744,000
170805 M	L	4 l42b	L42. Könyv 0,000	372,0
170805 M	L	4 L43B	L43. Becsül 372,000	744,0
170806 M	I	I31B	I31. Könyv 0,000	372,000

170806 M	I	I32B	I32. Becsült	3082,000	3454,000
170807 M	P	3 p21b	P21. Könyv	0,000	5,0
170807 M	P	3 P22B	P22. Becsü	5,000	10,0
170808 M	I	I31B	I31. Könyv	372,000	377,000
170808 M	I	I32B	I32. Becsült	3454,000	3459,000
170810 M	F	1 f17b	F17. Könyv	0,000	2705,0
170810 M	F	1 F18B	F18. Becsül	2705,000	5410,0
170811 M	I	I31B	I31. Könyv	377,000	3082,000
170811 M	I	I32B	I32. Becsült	3459,000	6164,000
170815 M	I	I32B	I32. Becsült	6164,000	6303,000
170826 M	I	I32B	I32. Becsült	6303,000	10539,000
170856 M	U	2 U01	U01. A közl		Zrínyi Miklós utca
170856 M	U	2 U02	U02. Rende		21124
170856 M	U	2 U03	U03. Kezdc		Rákóczi Ferenc utca - E
170856 M	U	2 U04	U04. Kiépít		0.7
170856 M	U	2 U05	U05. Kiépít		4
170856 M	U	2 U06	U06. Kiépít		2800
170856 M	U	2 U07	U07. Burko		10
170856 M	U	2 U09B	U09.2. Egye		2981
170856 M	U	2 U13	U13. Közvil		80
170856 M	U	2 U14	U14. Víztel		70
170856 M	U	2 U27A	U27. Becsü		2010
170856 M	U	2 U27B	U27. Becsü		20282.932
170856 M	U	2 U28A	U28. Állagr		50
170856 M	U	2 U28B	U28. Állagr		70
170856 U	U				
170856 U	F				
170856 U	U				
170856 M	F	1 F01	F01. A földi		40
170856 M	F	1 F03B	F03. A földi		6381
170856 M	F	1 F05	F05. A műv		210
170856 M	I	0 IN01	IN01. Térké		94
170856 M	I	0 I06	I06. Az inga		10
170856 M	I	0 I07	I07. Az inga		10
170856 M	I	0 I08B	I08. A földr		6381
170856 M	I	0 I09A	I09. A földr		10
170856 M	I	0 I09B	Adatközlő (		0723490
170856 M	I	0 I10	I10. A vagy		10
170856 M	I	0 I11	I11. Az inga		10
170856 M	I	0 I12	I12. A terül		2
170856 M	I	0 I13	I13. Műem		10
170856 M	I	0 I14	I14. A tulaj		10
170856 M	I	0 I15	I15. A tulaj		1993.10.20
170856 M	I	0 I27001A	I27.001. A t		10136
170856 M	I	0 I27001B	I27.001. A t		6381
170856 M	I	0 I27001C	I27.001. A t		1
170856 M	I	0 I27001D	I27.001. A t		1
170856 M	I	0 I28A	I28. Vagyor		10
170856 M	I	0 I29A	I29. Üzeme		10
170856 M	I	0 I33A	I33. Állagm		50



170856 M	I	0 I33B	I33. Állagm	66
170856 M	F	1 F07	F07. Beépít	20
170856 M	F	1 F11	F11. Villany	20
170856 M	F	1 F12	F12. Ivóvíze	30
170856 M	F	1 F13	F13. Szenny	20
170856 M	F	1 F14	F14. Csapa	70
170856 M	F	1 F15	F15. Tűzivíz	10
170856 M	F	1 F16	F16. Gázell	30
170856 M	F	1 F18A	F18. Becsül	2010
170856 M	F	1 F18B	F18. Becsül	12762
170856 M	C	JOG	Jogi rendez	10
170856 M	C		Az ingatlan	Zrínyi Miklós utca (aszf
170856 M	C		Hrsz 1. cella	1214
170856 M	C		Az ingatlan	2065 Mány, Zrínyi Mikl
170856 M	C		Adatfelfekt	1993.10.20
170856 M	C		Ut. változá:	2013.07.01
170856 M	C		Ingatlanjell	21124
170856 U	I			
170856 M	F	1 F18B	F18. Becsül	25524.000 12762
170856 M	U	3 U32B	U32. Könyv	2100.000
170856 M	U	3 U33A	U33. Becsü	1993
170856 M	U	3 U33B	U33. Becsü	2100
170856 M	U	3 U34A	U34. Állagr	30
170856 M	U	3 U34B	U34. Állagr	30
170856 M	U	3 U36A	U36. Becsü	2010
170856 M	U	3 U36B	U36. Becsü	0.000
170856 M	U	3 U37A	U37. Állagr	10
170856 M	U	3 U37B	U37. Állagr	0
170856 M	U	3 U03	U03. Kezdc	Rákóczi Ferenc utca - E
170856 M	U	3 U07	U07. Burko	10
170856 M	U	3 U09B	U09.2. Egye	2981.0
170856 M	U	3 U20	U20. Kerék	20
170856 M	U	3 U21	U21. Kerék	0.700
170856 M	U	3 U22	U22. Kerék	1.000
170856 M	U	3 U23A	U23.1. Keré	700.0
170856 M	U	3 U23B	U23.2. Keré	40
170856 M	U	3 U32A	U32. Könyv	1993.10.20
170856 M	U	2 U03	U03. Kezdc	Rákóczi Ferenc utca - E
170856 M	U	2 U04	U04. Kiépít	0.700
170856 M	U	2 U05	U05. Kiépít	4.000
170856 M	U	2 U06	U06. Kiépít	2800.0
170856 M	U	2 U26A	U26. Könyv	2010.01.01
170856 M	U	2 U26B	U26. Könyv	20282.932
170856 M	U	2 U27A	U27. Becsü	2010
170856 M	U	2 U27B	U27. Becsü	24500
170856 M	U	2 U28A	U28. Állagr	50
170856 M	U	2 U28B	U28. Állagr	70
170856 M	U	2 U36A	U36. Becsü	2010
170856 M	U	2 U36B	U36. Becsü	0.000
170856 M	U	2 U37A	U37. Állagr	10

170856 M	U	2 U37B	U37. Állagr	0	
170856 M	U	4 U01	U01. A közl		Zrínyi Miklós utca
170856 M	U	4 U02	U02. Rende		21124
170856 M	U	4 U07	U07. Burko		10
170856 M	U	4 U09B	U09.2. Egye		2981
170856 M	U	4 U13	U13. Közvil		80
170856 M	U	4 U14	U14. Víztel		70
170856 M	U	4 U36A	U36. Becsü		2010
170856 M	U	4 U36B	U36. Becsü		0
170856 M	U	4 U37A	U37. Állagr		10
170856 M	U	4 U37B	U37. Állagr		0
170856 U	U				
170856 M	U	3 U01	U01. A közl		Zrínyi Miklós utca
170856 M	U	3 U02	U02. Rende		21124
170856 M	U	3 U03	U03. Kezdő		Rákóczi Ferenc utca - E
170856 M	U	3 U13	U13. Közvil		80
170856 M	U	3 U14	U14. Víztel		70
170856 M	U	3 U20	U20. Kerék		20
170856 M	U	3 U21	U21. Kerék		0.7
170856 M	U	3 U22	U22. Kerék		1
170856 M	U	3 U23A	U23.1. Kere		700
170856 M	U	3 U23B	U23.2. Kere		40
170856 M	U	3 U33A	U33. Becsü		2010
170856 M	U	3 U33B	U33. Becsü		2100
170856 M	U	3 U34A	U34. Állagr		30
170856 M	U	3 U34B	U34. Állagr		30
170867 M	I	I32B	I32. Becsül	0,000	10612,000
170871 M	F	1 f17b	F17. Könyv	0,000	10612,0
170871 M	F	1 F18B	F18. Becsül	10612,000	21224,0
170872 M	I	I31B	I31. Könyv	0,000	10612,000
170872 M	I	I32B	I32. Becsül	10612,000	21224,000
170879 M	I	I32B	I32. Becsül	0,000	12762,000
170887 M	I	I32B	I32. Becsül	12762,000	33044,900
170897 M	I	I32B	I32. Becsül	0,000	2312,000
170902 M	I	I32B	I32. Becsül	33044,900	35144,900
170913 M	U	3 u32b	U32. Könyv	0,000	2100,0
170913 M	U	3 U33B	U33. Becsü	2100,000	4200,0
170914 M	I	I31B	I31. Könyv	0,000	2100,000
170914 M	I	I32B	I32. Becsül	35144,900	37244,900
170919 M	U	2 u26b	U26. Könyv	0,000	20282,932
170919 M	U	2 U27B	U27. Becsü	20282,900	40565,832
170920 M	I	I31B	I31. Könyv	2100,000	22382,932
170920 M	I	I32B	I32. Becsül	37244,900	57527,832
170922 M	F	1 f17b	F17. Könyv	0,000	12762,0
170922 M	F	1 F18B	F18. Becsül	12762,000	25524,0
170924 M	I	I31B	I31. Könyv	22382,932	35144,932
170924 M	I	I32B	I32. Becsül	57527,832	70289,832
170925 M	I	I31B	I31. Könyv	35144,932	35144,900
170925 M	I	I32B	I32. Becsül	70289,832	54224,000
170929 M	I	I32B	I32. Becsül	54224,000	52124,000

170932 M	I	I32B	I32. Becsül	52124,000	39362,000
170934 M	B	8 BN03	BN03. Mele		10
170934 M	B	8 B00			10
170934 M	B	8 B01	B01. A hely		29457
170934 M	B	8 B02A	B02. Kapcs		N2
170934 M	B	8 B03	B03. A hely		Védőnő
170934 M	B	8 B04	B04. A hely		12645
170934 M	B	8 B08	B08. A hely		30
170934 M	B	8 B09	B09. A fő ft		2
170934 M	B	8 B10	B10. A fő ft		36
170934 M	B	8 B11	B11. Kiszol		2
170934 M	B	8 B12	B12. Kiszol		11.20
170934 M	B	8 B13	B13. Alapte		47.20
170934 M	B	8 B14	B14. Közmi		110
170934 M	B	8 B15	B15. Vízmé		10
170934 M	B	8 B16	B16. Fűtési		30
170934 M	B	8 B17	B17. Meleg		50
170934 M	B	8 B19A	B19. Becsü		2010
170934 M	B	8 B19B	B19. Becsü		4418
170934 M	B	8 B20A	B20. Állagn		60
170934 M	B	8 B20B	B20. Állagn		85
170934 U	B				
170934 M	B	6 B03	B03. A hely	Védőnő	Orvosi rendelő
170934 M	B	6 B09	B09. A fő ft	2	3
170934 M	B	6 B10	B10. A fő ft	36.00	44.00
170934 M	B	6 B12	B12. Kiszol	11.20	43.00
170934 M	B	6 B13	B13. Alapte	47.20	87.00
170934 M	P	4 P01	P01. Az egy	24209	24200
170934 M	P	4 P02	P02. Kerité		36
170934 M	P	4 P20A	P20. Egyéb	1	
170934 M	P	4 P20B	Megnevezé	belső térbu	
170934 M	P	4 P21B	P21. Könyv	1600.000	432.000
170934 M	P	4 P22B	P22. Becsü	3200.000	432
170934 M	B	7 B03	B03. A hely	Védőnő	Gyógyszertár
170934 M	B	7 B10	B10. A fő ft	36.00	74.00
170934 M	B	7 B11	B11. Kiszol	2	3
170934 M	B	7 B12	B12. Kiszol	11.20	24.00
170934 M	B	7 B13	B13. Alapte	47.20	98.00
170934 M	B	7 B18B	B18. Könyv	4418.000	9212.000
170934 M	B	7 B19B	B19. Becsü	8836.000	11025
170934 M	B	7 B20A	B20. Állagn	60	50
170934 M	B	7 B20B	B20. Állagn	85	75
170934 M	B	6 B18A	B18. Könyv	2010.01.01	2015.09.22
170934 M	B	6 B18B	B18. Könyv	4418.000	8264.400
170934 M	B	6 B19A	B19. Becsü	2010	2015
170934 M	B	6 B19B	B19. Becsü	8836.000	9874.400
170934 M	B	6 B20A	B20. Állagn	60	50
170934 M	B	6 B20B	B20. Állagn	85	75
170934 M	B	8 B19B	B19. Becsü	8836.000	6018
170934 M	D	3 D13B	D13. Becsü	1890.000	945

170934 M	P	5 P22B	P22. Becsü 3200.000	1600
170934 M	N	2 N34B	N34. Becsü 110950.21:	166667.570
170934 M	N	2 N01	N01. Funkc	12201
170934 M	N	2 N01	N01. Funkc	12201
170934 M	N	2 N34B	N34. Becsü 217674.01:	166667.570
170934 M	F	1 F18B	F18. Becsül 5958.000	2979
170934 M	F	1 F01	F01. A földi	30
170934 M	F	1 F03B	F03. A földi	1064
170934 M	F	1 F06	F06. A telel	10
170934 M	F	1 F07	F07. Beépít	20
170934 M	F	1 F08	F08. Beépít	20
170934 M	F	1 F11	F11. Villany	20
170934 M	F	1 F12	F12. Ivóvíze	30
170934 M	F	1 F13	F13. Szenn	30
170934 M	F	1 F14	F14. Csapa	70
170934 M	F	1 F15	F15. Tűzivíz	10
170934 M	F	1 F16	F16. Gázell	30
170934 M	F	1 F18A	F18. Becsül	2010
170934 M	F	1 F18B	F18. Becsül	2979
170934 M	I	0 I27001D	I27.001. A f	1
170934 U	F			
170934 M	N	2 NN01	Hasznos ala	552
170934 M	N	2 N01	N01. Funkc	12201
170934 M	N	2 N02	N02. Az épí	29457
170934 M	N	2 N06	N06. Kapac	10
170934 M	N	2 N07	N07. Az épí	30
170934 M	N	2 N08A	N08. A fő fi	12
170934 M	N	2 N08B	N08. A fő fi	382
170934 M	N	2 N09A	N09.1. Ebb	Polg.iroda, titkárság
170934 M	N	2 N09B	N09.1. (db)	1
170934 M	N	2 N09C	N09.1. (m2	40
170934 M	N	2 N09D	N09.2. Ebb	Jegyzői iroda
170934 M	N	2 N19	N19. Az utc	2005
170934 M	N	2 N20	N20. Beépí	623
170934 M	N	2 N21	N21. Szinte	1
170934 M	N	2 N22	N22. Szinte	890
170934 M	N	2 N23	N23. Pince:	0
170934 M	N	2 N24	N24. Függő	10
170934 M	N	2 N25	N25. Az épí	10
170934 M	N	2 N26	N26. Tetőt	30
170934 M	N	2 N27	N27. Az épí	10
170934 M	N	2 N28	N28. A fűté	20
170934 M	N	2 N29	N29. Meleg	40
170934 M	N	2 N30	N30. Egyéb	90
170934 M	N	2 N31	N31. Felvoi	0
170934 M	N	2 N32	N32. Akadé	20
170934 M	N	2 N34A	N34. Becsü	2010
170934 M	N	2 N34B	N34. Becsü	80978.113
170934 M	N	2 N35A	N35. Állagr	60
170934 M	N	2 N35B	N35. Állagr	84

170934	M	N	2 N00	Jogi rendez	10
170934	M	N	2 NN01	Hasznos al	552
170934	M	N	2 N01	N01. Funkc	12201
170934	M	N	2 N02	N02. Az épi	29457
170934	M	N	2 N06	N06. Kapac	10
170934	M	N	2 N07	N07. Az épi	30
170934	M	N	2 N08A	N08. A fő fi	12
170934	M	N	2 N08B	N08. A fő fi	382
170934	M	N	2 N09A	N09.1. Ebb	Polg.iroda, titkárság
170934	M	N	2 N09B	N09.1. (db)	1
170934	M	N	2 N09C	N09.1. (m2	40
170934	M	N	2 N09D	N09.2. Ebb	Jegyzői iroda
170934	M	N	2 N09E	N09.2. (db)	1
170934	M	N	2 N09F	N09.2. (m2	20
170934	M	N	2 N09G	N09.3. Ebb	Irodák
170934	M	N	2 N09H	N09.3. (db)	8
170934	M	N	2 N09I	N09.3. (m2	172
170934	M	N	2 N09J	N09.4. Ebb	Tárgyaló
170934	M	N	2 N09K	N09.4. (db)	1
170934	M	N	2 N09L	N09.4. (m2	75
170934	M	N	2 N09M	N09.5. Ebb	Házasságkötő terem
170934	M	N	2 N09N	N09.5. (db)	1
170934	M	N	2 N09O	N09.5. (m2	75
170934	M	N	2 N10A	N10. Kiszol	12
170934	M	N	2 N10B	N10. Kiszol	276
170934	M	N	2 N12A	N12.1. Tov:	Konyha
170934	M	N	2 N12B	N12.1. (db)	1
170934	M	N	2 N12C	N12.1. (m2	26
170934	M	N	2 N12D	N12.2. Tov:	Bejárat, előtér
170934	M	N	2 N12E	N12.2. (db)	1
170934	M	N	2 N12F	N12.2. (m2	9
170934	M	N	2 N12G	N12.3. Tov:	Mosdó WC
170934	M	N	2 N12H	N12.3. (db)	2
170934	M	N	2 N12I	N12.3. (m2	20
170934	M	N	2 N12J	N12.4. Tov:	Porta
170934	M	N	2 N12K	N12.4. (db)	1
170934	M	N	2 N12L	N12.4. (m2	6
170934	M	N	2 N12M	N12.5. Tov:	Közlekedő, egyéb
170934	M	N	2 N12N	N12.5. (db)	7
170934	M	N	2 N12O	N12.5. (m2	215
170934	M	N	2 N18B	N18. Az épi	1998
170934	M	N	2 N09E	N09.2. (db)	1
170934	M	N	2 N09F	N09.2. (m2	20
170934	M	N	2 N09G	N09.3. Ebb	Irodák
170934	M	N	2 N09H	N09.3. (db)	8
170934	M	N	2 N09I	N09.3. (m2	172
170934	M	N	2 N09J	N09.4. Ebb	Tárgyaló
170934	M	N	2 N09K	N09.4. (db)	1
170934	M	N	2 N09L	N09.4. (m2	75
170934	M	N	2 N09M	N09.5. Ebb	Házasságkötő terem

170934	M	N	2 N09N	N09.5. (db)	1
170934	M	N	2 N09O	N09.5. (m2	75
170934	M	N	2 N10A	N10. Kiszol	12
170934	M	N	2 N10B	N10. Kiszol	276
170934	M	N	2 N12A	N12.1. Tov:	Konyha
170934	M	N	2 N12B	N12.1. (db)	1
170934	M	N	2 N12C	N12.1. (m2	26
170934	M	N	2 N12D	N12.2. Tov:	Bejárat, előtér
170934	M	N	2 N12E	N12.2. (db)	1
170934	M	N	2 N12F	N12.2. (m2	9
170934	M	N	2 N12G	N12.3. Tov:	Mosdó WC
170934	M	N	2 N12H	N12.3. (db)	2
170934	M	N	2 N12I	N12.3. (m2	20
170934	M	N	2 N12J	N12.4. Tov:	Porta
170934	M	N	2 N12K	N12.4. (db)	1
170934	M	N	2 N12L	N12.4. (m2	6
170934	M	N	2 N12M	N12.5. Tov:	Közlekedő, egyéb
170934	M	N	2 N12N	N12.5. (db)	7
170934	M	N	2 N12O	N12.5. (m2	215
170934	M	N	2 N18B	N18. Az épi	1998
170934	M	N	2 N19	N19. Az utc	2005
170934	M	N	2 N20	N20. Beépí	623
170934	M	N	2 N21	N21. Szinte	1
170934	M	N	2 N22	N22. Szinte	890
170934	M	N	2 N24	N24. Függő	10
170934	M	N	2 N25	N25. Az épi	10
170934	M	N	2 N26	N26. Tetőt	30
170934	M	N	2 N27	N27. Az épi	10
170934	M	N	2 N28	N28. A fűté	20
170934	M	N	2 N29	N29. Meleg	40
170934	M	N	2 N30	N30. Egyéb	90
170934	M	N	2 N32	N32. Akadé	20
170934	M	N	2 N34A	N34. Becsü	2010
170934	M	N	2 N34B	N34. Becsü	80978.113
170934	M	N	2 N35A	N35. Állagr	60
170934	M	N	2 N35B	N35. Állagr	84
170934	M	N	2 N00	Jogi rendez	10
170934	M	I	0 I28A	I28. Vagyor	10
170934	M	I	0 I29A	I29. Üzeme	10
170934	M	I	0 I33A	I33. Állagm	60
170934	M	I	0 I33B	I33. Állagm	84
170934	U	I			
170934	M	I	0 I27001C	I27.001. A f	1
170934	M	I	0 I27001B	I27.001. A f	1064
170934	M	I	0 I27001A	I27.001. A f	10136
170934	M	I	0 I15	I15. A tulaj	1994.01.13
170934	M	I	0 I14	I14. A tulaj	10
170934	M	I	0 I13	I13. Műem	10
170934	M	I	0 I12	I12. A terül	1
170934	M	I	0 I11	I11. Az inga	30

170934 U	N				
170934 M	I	0	IN01	IN01. Térké	94
170934 M	I	0	I06	I06. Az inga	10
170934 M	I	0	I07	I07. Az inga	10
170934 M	I	0	I08B	I08. A földr	1064
170934 M	I	0	I09A	I09. A földr	10
170934 M	I	0	I09B	Adatközlő (	0723490
170934 M	I	0	I10	I10. A vagy	10
170934 M	C		JOG	Jogi rendez	10
170934 M	C			Az ingatlan	Polgármesteri Hivatal,
170934 M	C			Hrsz 1. celli	1206
170934 M	C			Az ingatlan	2065 Mány, Rákóczi Fe
170934 M	C			Adatfelfekt	1994.01.13
170934 M	C			Ut. változá:	2011.01.08
170934 M	C			Ingatlanjell	12201
170934 M	N	2	NN01	Hasznos ak	552
170934 M	N	2	N01	N01. Funkc	12201
170934 M	N	2	N02	N02. Az épí	29457
170934 M	N	2	N07	N07. Az épí	30
170934 M	N	2	N08A	N08. A fő fi	12
170934 M	N	2	N08B	N08. A fő fi	382
170934 M	N	2	N09A	N09.1. Ebb	Polg.iroda, titkárság
170934 M	N	2	N09B	N09.1. (db)	1
170934 M	N	2	N09C	N09.1. (m2	40
170934 M	N	2	N09D	N09.2. Ebb	Jegyzői iroda
170934 M	N	2	N09E	N09.2. (db)	1
170934 M	N	2	N09F	N09.2. (m2	20
170934 M	N	2	N09G	N09.3. Ebb	Irodák
170934 M	N	2	N09H	N09.3. (db)	8
170934 M	N	2	N09I	N09.3. (m2	172
170934 M	N	2	N09J	N09.4. Ebb	Tárgyaló
170934 M	N	2	N09K	N09.4. (db)	1
170934 M	N	2	N09L	N09.4. (m2	75
170934 M	N	2	N09M	N09.5. Ebb	Házasságkötő terem
170934 M	N	2	N09N	N09.5. (db)	1
170934 M	N	2	N09O	N09.5. (m2	75
170934 M	N	2	N10A	N10. Kiszol	12
170934 M	N	2	N10B	N10. Kiszol	276
170934 M	N	2	N12A	N12.1. Tov:	Konyha
170934 M	N	2	N12B	N12.1. (db)	1
170934 M	N	2	N12C	N12.1. (m2	26
170934 M	N	2	N12D	N12.2. Tov:	Bejárat, előtér
170934 M	N	2	N12E	N12.2. (db)	1
170934 M	N	2	N12F	N12.2. (m2	9
170934 M	N	2	N12G	N12.3. Tov:	Mosdó WC
170934 M	N	2	N12H	N12.3. (db)	2
170934 M	N	2	N12I	N12.3. (m2	20
170934 M	N	2	N12J	N12.4. Tov:	Porta
170934 M	N	2	N12K	N12.4. (db)	1
170934 M	N	2	N12L	N12.4. (m2	6

170934 M	N	2 N12M	N12.5. Tov:	Közlekedő, egyéb
170934 M	N	2 N12N	N12.5. (db)	7
170934 M	N	2 N12O	N12.5. (m2	215
170934 M	N	2 N18B	N18. Az épi	1998
170934 M	N	2 N19	N19. Az utc	2005
170934 M	N	2 N20	N20. Beépí	623
170934 M	N	2 N21	N21. Szinte	1
170934 M	N	2 N22	N22. Szinte	890
170934 M	N	2 N23	N23. Pince:	0
170934 M	N	2 N24	N24. Függő	10
170934 M	N	2 N25	N25. Az épi	10
170934 M	N	2 N26	N26. Tetőt	30
170934 M	N	2 N27	N27. Az épi	10
170934 M	N	2 N28	N28. A fűté	20
170934 M	N	2 N29	N29. Meleg	40
170934 M	N	2 N30	N30. Egyéb	90
170934 M	N	2 N31	N31. Felvoi	0
170934 M	N	2 N32	N32. Akadé	20
170934 M	N	2 N34A	N34. Becsü	2010
170934 M	N	2 N34B	N34. Becsü	80978.113
170934 M	N	2 N35A	N35. Állagr	60
170934 M	N	2 N35B	N35. Állagr	84
170934 M	N	2 N00	Jogi rendez	10
170934 M	N	2 N22	N22. Szinte	890
170934 M	N	2 N23	N23. Pince:	0
170934 M	N	2 N24	N24. Függő	10
170934 M	N	2 N25	N25. Az épi	10
170934 M	N	2 N26	N26. Tetőt	30
170934 M	N	2 N27	N27. Az épi	10
170934 M	N	2 N28	N28. A fűté	20
170934 M	N	2 N29	N29. Meleg	40
170934 M	N	2 N30	N30. Egyéb	90
170934 M	N	2 N31	N31. Felvoi	0
170934 M	N	2 N32	N32. Akadé	20
170934 M	N	2 N34A	N34. Becsü	2010
170934 M	N	2 N34B	N34. Becsü	80978.113
170934 M	N	2 N35A	N35. Állagr	60
170934 M	N	2 N35B	N35. Állagr	84
170934 M	N	2 N00	Jogi rendez	10
170934 M	N	2 NN01	Hasznos ak	658
170934 M	N	2 N01	N01. Funkc	12201
170934 M	N	2 N02	N02. Az épi	29457
170934 M	N	2 N06	N06. Kapac	10
170934 M	N	2 N07	N07. Az épi	30
170934 M	N	2 N08A	N08. A fő fi	12
170934 M	N	2 N08B	N08. A fő fi	382
170934 M	N	2 N09A	N09.1. Ebb	Polg.iroda, titkárság
170934 M	N	2 N09B	N09.1. (db)	1
170934 M	N	2 N09C	N09.1. (m2	40
170934 M	N	2 N09D	N09.2. Ebb	Jegyzői iroda



170934	M	N	2 N09E	N09.2. (db)	1
170934	M	N	2 N09F	N09.2. (m2	20
170934	M	N	2 N09G	N09.3. Ebb	Irodák
170934	M	N	2 N09H	N09.3. (db)	8
170934	M	N	2 N09I	N09.3. (m2	172
170934	M	N	2 N09J	N09.4. Ebb	Tárgyaló
170934	M	N	2 N09K	N09.4. (db)	1
170934	M	N	2 N09L	N09.4. (m2	75
170934	M	N	2 N09M	N09.5. Ebb	Házasságkötő terem
170934	M	N	2 N09N	N09.5. (db)	1
170934	M	N	2 N09O	N09.5. (m2	75
170934	M	N	2 N10A	N10. Kiszol	12
170934	M	N	2 N10B	N10. Kiszol	276
170934	M	N	2 N12A	N12.1. Tov:	Konyha
170934	M	N	2 N12B	N12.1. (db)	1
170934	M	N	2 N12C	N12.1. (m2	26
170934	M	N	2 N12D	N12.2. Tov:	Bejárat, előtér
170934	M	N	2 N12E	N12.2. (db)	1
170934	M	N	2 N12F	N12.2. (m2	9
170934	M	N	2 N12G	N12.3. Tov:	Mosdó WC
170934	M	N	2 N12H	N12.3. (db)	2
170934	M	N	2 N12I	N12.3. (m2	20
170934	M	N	2 N12J	N12.4. Tov:	Porta
170934	M	N	2 N12K	N12.4. (db)	1
170934	M	N	2 N12L	N12.4. (m2	6
170934	M	N	2 N12M	N12.5. Tov:	Közlekedő, egyéb
170934	M	N	2 N12N	N12.5. (db)	7
170934	M	N	2 N12O	N12.5. (m2	215
170934	M	N	2 N18B	N18. Az épi	1998
170934	M	N	2 N19	N19. Az utc	2005
170934	M	N	2 N20	N20. Beépí	623
170934	M	N	2 N21	N21. Szinte	1
170934	M	N	2 NN01	Hasznos ak	552
170934	M	N	2 N01	N01. Funkc	12201
170934	M	N	2 N02	N02. Az épi	29457
170934	M	N	2 N07	N07. Az épi	30
170934	M	N	2 N08A	N08. A fő fi	12
170934	M	N	2 N08B	N08. A fő fi	382
170934	M	N	2 N09A	N09.1. Ebb	Polg iroda, titkárság
170934	M	N	2 N09B	N09.1. (db)	1
170934	M	N	2 N09C	N09.1. (m2	40
170934	M	N	2 N09D	N09.2. Ebb	Jegyzői iroda
170934	M	N	2 N09E	N09.2. (db)	1
170934	M	N	2 N09F	N09.2. (m2	20
170934	M	N	2 N09G	N09.3. Ebb	Irodák
170934	M	N	2 N09H	N09.3. (db)	8
170934	M	N	2 N09I	N09.3. (m2	172
170934	M	N	2 N09J	N09.4. Ebb	Tárgyaló
170934	M	N	2 N09K	N09.4. (db)	1
170934	M	N	2 N09L	N09.4. (m2	75

170934	M	N	2 N09M	N09.5. Ebb	Házasságkötő terem
170934	M	N	2 N09N	N09.5. (db)	1
170934	M	N	2 N09O	N09.5. (m2	75
170934	M	N	2 N10A	N10. Kiszol	12
170934	M	N	2 N10B	N10. Kiszol	276
170934	M	N	2 N12A	N12.1. Tov:	Konyha
170934	M	N	2 N12B	N12.1. (db)	1
170934	M	N	2 N12C	N12.1. (m2	26
170934	M	N	2 N12D	N12.2. Tov:	Bejárat, előtér
170934	M	N	2 N12E	N12.2. (db)	1
170934	M	N	2 N12F	N12.2. (m2	9
170934	M	N	2 N12G	N12.3. Tov:	Mosdó WC
170934	M	N	2 N12H	N12.3. (db)	2
170934	M	N	2 N12I	N12.3. (m2	20
170934	M	N	2 N12J	N12.4. Tov:	Porta
170934	M	N	2 N12K	N12.4. (db)	1
170934	M	N	2 N12L	N12.4. (m2	6
170934	M	N	2 N12M	N12.5. Tov:	Közlekedő, egyéb
170934	M	N	2 N12N	N12.5. (db)	7
170934	M	N	2 N12O	N12.5. (m2	215
170934	M	N	2 N18B	N18. Az épi	1998
170934	M	N	2 N19	N19. Az utc	2005
170934	M	N	2 N20	N20. Beépi	623
170934	M	N	2 N21	N21. Szinte	1
170934	M	N	2 N22	N22. Szinte	890
170934	M	N	2 N23	N23. Pince:	0
170934	M	N	2 N24	N24. Függő	10
170934	M	N	2 N25	N25. Az épi	10
170934	M	N	2 N26	N26. Tetőt	30
170934	M	N	2 N27	N27. Az épi	10
170934	M	N	2 N28	N28. A fűté	20
170934	M	N	2 N29	N29. Meleg	40
170934	M	N	2 N30	N30. Egyéb	90
170934	M	N	2 N31	N31. Felvo	0
170934	M	N	2 N32	N32. Akadá	20
170934	M	N	2 N34A	N34. Becsü	2010
170934	M	N	2 N34B	N34. Becsü	80978.113
170934	M	N	2 N35A	N35. Állagr	60
170934	M	N	2 N35B	N35. Állagr	84
170934	M	N	2 N00	Jogi rendez	10
170934	M	N	2 NN01	Hasznos ala	552
170934	M	N	2 NN01	Hasznos ala	552
170934	M	N	2 N01	N01. Funkc	12201
170934	M	N	2 N02	N02. Az épi	29457
170934	M	N	2 N06	N06. Kapac	10
170934	M	N	2 N07	N07. Az épi	30
170934	M	N	2 N08A	N08. A fő fi	12
170934	M	N	2 N08B	N08. A fő fi	382
170934	M	N	2 N09A	N09.1. Ebb	Polg iroda, titkárság
170934	M	N	2 N09B	N09.1. (db)	1

170934	M	N	2	N09C	N09.1. (m2	40
170934	M	N	2	N09D	N09.2. Ebb	Jegyzői iroda
170934	M	N	2	N09E	N09.2. (db)	1
170934	M	N	2	N09F	N09.2. (m2	20
170934	M	N	2	N09G	N09.3. Ebb	Irodák
170934	M	N	2	N09H	N09.3. (db)	8
170934	M	N	2	N09I	N09.3. (m2	172
170934	M	N	2	N09J	N09.4. Ebb	Tárgyaló
170934	M	N	2	N09K	N09.4. (db)	1
170934	M	N	2	N09L	N09.4. (m2	75
170934	M	N	2	N09M	N09.5. Ebb	Házasságkötő terem
170934	M	N	2	N09N	N09.5. (db)	1
170934	M	N	2	N09O	N09.5. (m2	75
170934	M	N	2	N10A	N10. Kiszol	12
170934	M	N	2	N10B	N10. Kiszol	276
170934	M	N	2	N12A	N12.1. Tov:	Konyha
170934	M	N	2	N12B	N12.1. (db)	1
170934	M	N	2	N12C	N12.1. (m2	26
170934	M	N	2	N12D	N12.2. Tov:	Bejárat, előtér
170934	M	N	2	N12E	N12.2. (db)	1
170934	M	N	2	N12F	N12.2. (m2	9
170934	M	N	2	N12G	N12.3. Tov:	Mosdó WC
170934	M	N	2	N12H	N12.3. (db)	2
170934	M	N	2	N12I	N12.3. (m2	20
170934	M	N	2	N12J	N12.4. Tov:	Porta
170934	M	N	2	N12K	N12.4. (db)	1
170934	M	N	2	N12L	N12.4. (m2	6
170934	M	N	2	N12M	N12.5. Tov:	Közlekedő, egyéb
170934	M	N	2	N12N	N12.5. (db)	7
170934	M	N	2	N12O	N12.5. (m2	215
170934	M	N	2	N18B	N18. Az épi	1998
170934	M	N	2	N19	N19. Az utc	2005
170934	M	N	2	N20	N20. Beépí	623
170934	M	N	2	N21	N21. Szinte	1
170934	M	N	2	N22	N22. Szinte	890
170934	M	N	2	N23	N23. Pince:	0
170934	M	N	2	N24	N24. Függő	10
170934	M	N	2	N25	N25. Az épi	10
170934	M	N	2	N26	N26. Tetőt	30
170934	M	N	2	N27	N27. Az épi	10
170934	M	N	2	N28	N28. A fűté	20
170934	M	N	2	N29	N29. Meleg	40
170934	M	N	2	N30	N30. Egyéb	90
170934	M	N	2	N31	N31. Felvoi	0
170934	M	N	2	N32	N32. Akadé	20
170934	M	N	2	N34A	N34. Becsü	2010
170934	M	N	2	N34B	N34. Becsü	80978.113
170934	M	N	2	N35A	N35. Állagr	60
170934	M	N	2	N35B	N35. Állagr	84
170934	M	N	2	N00	Jogi rendez	10

170934	M	N	2 N34A	N34. Becsü	2010
170934	M	N	2 N34B	N34. Becsü	80978.113
170934	M	N	2 N35A	N35. Állagr	60
170934	M	N	2 N35B	N35. Állagr	84
170934	M	N	2 N00	Jogi rendez	10
170934	M	N	2 NN01	Hasznos ala	552
170934	M	N	2 N01	N01. Funkc	12201
170934	M	N	2 N02	N02. Az épí	29457
170934	M	N	2 N03	N03. Rendé	10
170934	M	N	2 N05	N05. Rendé	30
170934	M	N	2 N06	N06. Kapac	10
170934	M	N	2 N07	N07. Az épí	30
170934	M	N	2 N08A	N08. A fő fi	12
170934	M	N	2 N08B	N08. A fő fi	382
170934	M	N	2 N09A	N09.1. Ebb	Polg iroda, titkárság
170934	M	N	2 N09B	N09.1. (db)	1
170934	M	N	2 N09C	N09.1. (m2	40
170934	M	N	2 N09D	N09.2. Ebb	Jegyzői iroda
170934	M	N	2 N09E	N09.2. (db)	1
170934	M	N	2 N09F	N09.2. (m2	20
170934	M	N	2 N09G	N09.3. Ebb	Irodák
170934	M	N	2 N09H	N09.3. (db)	8
170934	M	N	2 N09I	N09.3. (m2	172
170934	M	N	2 N09J	N09.4. Ebb	Tárgyaló
170934	M	N	2 N09K	N09.4. (db)	1
170934	M	N	2 N09L	N09.4. (m2	75
170934	M	N	2 N09M	N09.5. Ebb	Házasságkötő terem
170934	M	N	2 N09N	N09.5. (db)	1
170934	M	N	2 N09O	N09.5. (m2	75
170934	M	N	2 N10A	N10. Kiszol	12
170934	M	N	2 N10B	N10. Kiszol	276
170934	M	N	2 N12A	N12.1. Tov	Konyha
170934	M	N	2 N01	N01. Funkc	12201
170934	M	N	2 N02	N02. Az épí	29457
170934	M	N	2 N05	N05. Rendé	30
170934	M	N	2 N06	N06. Kapac	10
170934	M	N	2 N07	N07. Az épí	30
170934	M	N	2 N08A	N08. A fő fi	12
170934	M	N	2 N08B	N08. A fő fi	382
170934	M	N	2 N09A	N09.1. Ebb	Polg iroda, titkárság
170934	M	N	2 N09B	N09.1. (db)	1
170934	M	N	2 N09C	N09.1. (m2	40
170934	M	N	2 N09D	N09.2. Ebb	Jegyzői iroda
170934	M	N	2 N09E	N09.2. (db)	1
170934	M	N	2 N09F	N09.2. (m2	20
170934	M	N	2 N09G	N09.3. Ebb	Irodák
170934	M	N	2 N09H	N09.3. (db)	8
170934	M	N	2 N09I	N09.3. (m2	172
170934	M	N	2 N09J	N09.4. Ebb	Tárgyaló
170934	M	N	2 N09K	N09.4. (db)	1

170934	M	N	2 N09L	N09.4. (m2	75
170934	M	N	2 N09M	N09.5. Ebb	Házasságkötő terem
170934	M	N	2 N09N	N09.5. (db)	1
170934	M	N	2 N09O	N09.5. (m2	75
170934	M	N	2 N10A	N10. Kiszol	12
170934	M	N	2 N10B	N10. Kiszol	276
170934	M	N	2 N12A	N12.1. Tov:	Konyha
170934	M	N	2 N12B	N12.1. (db)	1
170934	M	N	2 N12C	N12.1. (m2	26
170934	M	N	2 N12D	N12.2. Tov:	Bejárat, előtér
170934	M	N	2 N12E	N12.2. (db)	1
170934	M	N	2 N12F	N12.2. (m2	9
170934	M	N	2 N12G	N12.3. Tov:	Mosdó WC
170934	M	N	2 N12H	N12.3. (db)	2
170934	M	N	2 N12I	N12.3. (m2	20
170934	M	N	2 N12J	N12.4. Tov:	Porta
170934	M	N	2 N12K	N12.4. (db)	1
170934	M	N	2 N12L	N12.4. (m2	6
170934	M	N	2 N12M	N12.5. Tov:	Közlekedő, egyéb
170934	M	N	2 N12N	N12.5. (db)	7
170934	M	N	2 N12O	N12.5. (m2	215
170934	M	N	2 N18B	N18. Az épi	1998
170934	M	N	2 N19	N19. Az utc	2005
170934	M	N	2 N20	N20. Beépí	623
170934	M	N	2 N21	N21. Szinte	1
170934	M	N	2 N22	N22. Szinte	890
170934	M	N	2 N23	N23. Pince:	0
170934	M	N	2 N24	N24. Függő	10
170934	M	N	2 N25	N25. Az épi	10
170934	M	N	2 N26	N26. Tetőt	30
170934	M	N	2 N27	N27. Az épi	10
170934	M	N	2 N28	N28. A fűté	20
170934	M	N	2 N29	N29. Meleg	40
170934	M	N	2 N30	N30. Egyéb	90
170934	M	N	2 N31	N31. Felvoi	0
170934	M	N	2 N32	N32. Akadé	20
170934	M	N	2 N34A	N34. Becsü	2010
170934	M	N	2 N34B	N34. Becsü	80978.113
170934	M	N	2 N35A	N35. Állagr	60
170934	M	N	2 N35B	N35. Állagr	84
170934	M	N	2 N00	Jogi rendez	10
170934	M	N	2 N12B	N12.1. (db)	1
170934	M	N	2 N12C	N12.1. (m2	26
170934	M	N	2 N12D	N12.2. Tov:	Bejárat, előtér
170934	M	N	2 N12E	N12.2. (db)	1
170934	M	N	2 N12F	N12.2. (m2	9
170934	M	N	2 N12G	N12.3. Tov:	Mosdó WC
170934	M	N	2 N12H	N12.3. (db)	2
170934	M	N	2 N12I	N12.3. (m2	20
170934	M	N	2 N12J	N12.4. Tov:	Porta

170934 M	N	2 N12K	N12.4. (db)	1
170934 M	N	2 N12L	N12.4. (m2	6
170934 M	N	2 N12M	N12.5. Tov:	Közlekedő, egyéb
170934 M	N	2 N12N	N12.5. (db)	7
170934 M	N	2 N12O	N12.5. (m2	215
170934 M	N	2 N18B	N18. Az épi	1998
170934 M	N	2 N19	N19. Az utc	2005
170934 M	N	2 N20	N20. Beépí	623
170934 M	N	2 N21	N21. Szinte	1
170934 M	N	2 N22	N22. Szinte	890
170934 M	N	2 N23	N23. Pince:	0
170934 M	N	2 N24	N24. Függő	10
170934 M	N	2 N25	N25. Az épi	10
170934 M	N	2 N26	N26. Tetőt	30
170934 M	N	2 N27	N27. Az épi	10
170934 M	N	2 N28	N28. A fűté	20
170934 M	N	2 N29	N29. Meleg	40
170934 M	N	2 N30	N30. Egyéb	90
170934 M	N	2 N31	N31. Felvoi	0
170934 M	N	2 N32	N32. Akadé	20
170934 M	N	2 N23	N23. Pince:	0
170934 M	N	2 N24	N24. Függő	10
170934 M	N	2 N25	N25. Az épi	10
170934 M	N	2 N26	N26. Tetőt	30
170934 M	N	2 N27	N27. Az épi	10
170934 M	N	2 N28	N28. A fűté	20
170934 M	N	2 N29	N29. Meleg	40
170934 M	N	2 N30	N30. Egyéb	90
170934 M	N	2 N31	N31. Felvoi	0
170934 M	N	2 N32	N32. Akadé	20
170934 M	N	2 N34A	N34. Becsü	2010
170934 M	N	2 N34B	N34. Becsü	80978.113
170934 M	N	2 N35A	N35. Állagr	60
170934 M	N	2 N35B	N35. Állagr	84
170934 M	N	2 N00	Jogi rendez	10
170934 M	N	2 N12E	N12.2. (db)	1
170934 M	N	2 N12F	N12.2. (m2	9
170934 M	N	2 N12G	N12.3. Tov:	Mosdó WC
170934 M	N	2 N12H	N12.3. (db)	2
170934 M	N	2 N12I	N12.3. (m2	20
170934 M	N	2 N12J	N12.4. Tov:	Porta
170934 M	N	2 N12K	N12.4. (db)	1
170934 M	N	2 N12L	N12.4. (m2	6
170934 M	N	2 N12M	N12.5. Tov:	Közlekedő, egyéb
170934 M	N	2 N12N	N12.5. (db)	7
170934 M	N	2 N12O	N12.5. (m2	215
170934 M	N	2 N18B	N18. Az épi	1998
170934 M	N	2 N19	N19. Az utc	2005
170934 M	N	2 N20	N20. Beépí	623
170934 M	N	2 N21	N21. Szinte	1

170934 M	N	2 N22	N22. Szinte	890
170934 M	N	2 N23	N23. Pince	0
170934 M	N	2 N24	N24. Függő	10
170934 M	N	2 N25	N25. Az ép	10
170934 M	N	2 N26	N26. Tető	30
170934 M	N	2 N27	N27. Az ép	10
170934 M	N	2 N28	N28. A fűté	20
170934 M	N	2 N29	N29. Meleg	40
170934 M	N	2 N30	N30. Egyéb	90
170934 M	N	2 N31	N31. Felvo	0
170934 M	N	2 N32	N32. Akadá	20
170934 M	N	2 N34A	N34. Becsü	2010
170934 M	N	2 N34B	N34. Becsü	80978.113
170934 M	N	2 N35A	N35. Állagr	60
170934 M	N	2 N35B	N35. Állagr	84
170934 M	N	2 N00	Jogi rendez	10
170934 M	N	2 NN01	Hasznos ak	658
170934 M	N	2 N01	N01. Funkc	12201
170934 M	N	2 N02	N02. Az ép	29457
170934 M	N	2 N05	N05. Rendé	30
170934 M	N	2 N06	N06. Kapac	10
170934 M	N	2 N07	N07. Az ép	30
170934 M	N	2 N08A	N08. A fő fi	12
170934 M	N	2 N08B	N08. A fő fi	382
170934 M	N	2 N09A	N09.1. Ebb	Polg iroda, titkárság
170934 M	N	2 N09B	N09.1. (db)	1
170934 M	N	2 N09C	N09.1. (m2	40
170934 M	N	2 N09D	N09.2. Ebb	Jegyzői iroda
170934 M	N	2 N09E	N09.2. (db)	1
170934 M	N	2 N09F	N09.2. (m2	20
170934 M	N	2 N09G	N09.3. Ebb	Irodák
170934 M	N	2 N09H	N09.3. (db)	8
170934 M	N	2 N09I	N09.3. (m2	172
170934 M	N	2 N09J	N09.4. Ebb	Tárgyaló
170934 M	N	2 N09K	N09.4. (db)	1
170934 M	N	2 N09L	N09.4. (m2	75
170934 M	N	2 N09M	N09.5. Ebb	Házasságkötő terem
170934 M	N	2 N09N	N09.5. (db)	1
170934 M	N	2 N09O	N09.5. (m2	75
170934 M	N	2 N10A	N10. Kiszol	12
170934 M	N	2 N10B	N10. Kiszol	276
170934 M	N	2 N12A	N12.1. Tov	Konyha
170934 M	N	2 N12D	N12.2. Tov	Bejárat, előtér
170934 M	N	2 N12E	N12.2. (db)	1
170934 M	N	2 N12F	N12.2. (m2	9
170934 M	N	2 N12G	N12.3. Tov	Mosdó WC
170934 M	N	2 N12H	N12.3. (db)	2
170934 M	N	2 N12I	N12.3. (m2	20
170934 M	N	2 N12J	N12.4. Tov	Porta
170934 M	N	2 N12K	N12.4. (db)	1

170934 M	N	2 N12L	N12.4. (m2	6
170934 M	N	2 N12M	N12.5. Tov:	Közlekedő, egyéb
170934 M	N	2 N12N	N12.5. (db)	7
170934 M	N	2 N12O	N12.5. (m2	215
170934 M	N	2 N18B	N18. Az épi	1998
170934 M	N	2 N19	N19. Az utc	2005
170934 M	N	2 N20	N20. Beépí	658
170934 M	N	2 N21	N21. Szinte	1
170934 M	N	2 N22	N22. Szinte	890
170934 M	N	2 N23	N23. Pince:	0
170934 M	N	2 N24	N24. Függő	10
170934 M	N	2 N25	N25. Az épi	10
170934 M	N	2 N26	N26. Tetőt	30
170934 M	N	2 N27	N27. Az épi	10
170934 M	N	2 N28	N28. A fűté	20
170934 M	N	2 N29	N29. Meleğ	40
170934 M	N	2 N30	N30. Egyéb	90
170934 M	N	2 N31	N31. Felvoi	0
170934 M	N	2 N32	N32. Akadé	20
170934 M	N	2 N34A	N34. Becsü	2010
170934 M	N	2 N34B	N34. Becsü	80978.113
170934 M	N	2 N35A	N35. Állagr	60
170934 M	N	2 N35B	N35. Állagr	84
170934 M	N	2 N00	Jogi rendez	10
170934 M	N	2 N01	N01. Funkc	12201
170934 M	N	2 N02	N02. Az épi	29457
170934 M	N	2 N05	N05. Rende	30
170934 M	N	2 N06	N06. Kapac	10
170934 M	N	2 N07	N07. Az épi	30
170934 M	N	2 N08A	N08. A fő fi	12
170934 M	N	2 N08B	N08. A fő fi	382
170934 M	N	2 N09A	N09.1. Ebb	Polg iroda, titkárság
170934 M	N	2 N09B	N09.1. (db)	1
170934 M	N	2 N09C	N09.1. (m2	40
170934 M	N	2 N09D	N09.2. Ebb	Jegyzői iroda
170934 M	N	2 N09E	N09.2. (db)	1
170934 M	N	2 N09F	N09.2. (m2	20
170934 M	N	2 N09G	N09.3. Ebb	Irodák
170934 M	N	2 N09H	N09.3. (db)	8
170934 M	N	2 N09I	N09.3. (m2	172
170934 M	N	2 N09J	N09.4. Ebb	Tárgyaló
170934 M	N	2 N09K	N09.4. (db)	1
170934 M	N	2 N09L	N09.4. (m2	75
170934 M	N	2 N09M	N09.5. Ebb	Házasságkötő terem
170934 M	N	2 N09N	N09.5. (db)	1
170934 M	N	2 N09O	N09.5. (m2	75
170934 M	N	2 N10A	N10. Kiszol	12
170934 M	N	2 N10B	N10. Kiszol	276
170934 M	N	2 N12A	N12.1. Tov:	Könyha
170934 M	N	2 N12B	N12.1. (db)	1



170934 M	N	2 N12C	N12.1. (m2	26
170934 M	N	2 N12D	N12.2. Tov:	Bejárat, előtér
170934 M	N	2 N12E	N12.2. (db)	1
170934 M	N	2 N12F	N12.2. (m2	9
170934 M	N	2 N12G	N12.3. Tov:	Mosdó WC
170934 M	N	2 N12H	N12.3. (db)	2
170934 M	N	2 N12I	N12.3. (m2	20
170934 M	N	2 N12J	N12.4. Tov:	Porta
170934 M	N	2 N12K	N12.4. (db)	1
170934 M	N	2 N12L	N12.4. (m2	6
170934 M	N	2 N12M	N12.5. Tov:	Közlekedő, egyéb
170934 M	N	2 N12N	N12.5. (db)	7
170934 M	N	2 N12O	N12.5. (m2	215
170934 M	N	2 N18B	N18. Az épi	1998
170934 M	N	2 N19	N19. Az utc	2005
170934 M	N	2 N20	N20. Beépí	658
170934 M	N	2 N21	N21. Szinte	1
170934 M	N	2 N22	N22. Szinte	890
170934 M	N	2 N23	N23. Pince:	0
170934 M	N	2 N24	N24. Függő	10
170934 M	N	2 N25	N25. Az épi	10
170934 M	N	2 N26	N26. Tetőt	30
170934 M	N	2 N27	N27. Az épi	10
170934 M	N	2 N28	N28. A fűté	20
170934 M	N	2 N29	N29. Meleg	40
170934 M	N	2 N30	N30. Egyéb	90
170934 M	N	2 N31	N31. Felvoi	0
170934 M	N	2 N32	N32. Akadá	20
170934 M	N	2 N34A	N34. Becsü	2010
170934 M	N	2 N34B	N34. Becsü	80978.113
170934 M	N	2 N35A	N35. Állagr	60
170934 M	N	2 N35B	N35. Állagr	84
170934 M	N	2 N00	Jogi rendez	10
170934 M	N	2 N12C	N12.1. (m2	26
170934 M	N	2 N12D	N12.2. Tov:	Bejárat, előtér
170934 M	N	2 N12B	N12.1. (db)	1
170934 M	N	2 N12C	N12.1. (m2	26
170934 M	N	2 NN01	Hasznos ala	552
170934 M	N	2 N01	N01. Funkc	12201
170934 M	N	2 N02	N02. Az épi	29457
170934 M	N	2 N05	N05. Rendé	30
170934 M	N	2 N06	N06. Kapac	10
170934 M	N	2 N07	N07. Az épi	30
170934 M	N	2 N08A	N08. A fő fi	12
170934 M	N	2 N08B	N08. A fő fi	382
170934 M	N	2 N09A	N09.1. Ebb	Polg iroda, titkárság
170934 M	N	2 N09B	N09.1. (db)	1
170934 M	N	2 N09C	N09.1. (m2	40
170934 M	N	2 N09D	N09.2. Ebb	Jegyzői iroda
170934 M	N	2 N09E	N09.2. (db)	1

170934	M	N	2	N09F	N09.2. (m2	20
170934	M	N	2	N09G	N09.3. Ebb	Irodák
170934	M	N	2	N09H	N09.3. (db)	8
170934	M	N	2	N09I	N09.3. (m2	172
170934	M	N	2	N09J	N09.4. Ebb	Tárgyaló
170934	M	N	2	N09K	N09.4. (db)	1
170934	M	N	2	N09L	N09.4. (m2	75
170934	M	N	2	N09M	N09.5. Ebb	Házasságkötő terem
170934	M	N	2	N09N	N09.5. (db)	1
170934	M	N	2	N09O	N09.5. (m2	75
170934	M	N	2	N10B	N10. Kiszol	76
170934	M	N	2	N12A	N12.1. Tov:	Konyha
170934	M	N	2	N12B	N12.1. (db)	1
170934	M	N	2	N12C	N12.1. (m2	26
170934	M	N	2	N12D	N12.2. Tov:	Bejárat, előtér
170934	M	N	2	N12E	N12.2. (db)	1
170934	M	N	2	N12F	N12.2. (m2	9
170934	M	N	2	N12G	N12.3. Tov:	Mosdó WC
170934	M	N	2	N12H	N12.3. (db)	2
170934	M	N	2	N12I	N12.3. (m2	20
170934	M	N	2	N12J	N12.4. Tov:	Porta
170934	M	N	2	N12K	N12.4. (db)	1
170934	M	N	2	N12L	N12.4. (m2	6
170934	M	N	2	N12M	N12.5. Tov:	Közlekedő, egyéb
170934	M	N	2	N12N	N12.5. (db)	7
170934	M	N	2	N12O	N12.5. (m2	215
170934	M	N	2	N18B	N18. Az épi	1998
170934	M	N	2	N19	N19. Az utc	2005
170934	M	N	2	N20	N20. Beépí	658
170934	M	N	2	N21	N21. Szinte	1
170934	M	N	2	N22	N22. Szinte	890
170934	M	N	2	N23	N23. Pince:	0
170934	M	N	2	N24	N24. Függő	10
170934	M	N	2	N25	N25. Az épi	10
170934	M	N	2	N26	N26. Tetőt	30
170934	M	N	2	N27	N27. Az épi	10
170934	M	N	2	N28	N28. A fűté	20
170934	M	N	2	N29	N29. Meleg	40
170934	M	N	2	N30	N30. Egyéb	90
170934	M	N	2	N31	N31. Felvoi	0
170934	M	N	2	N32	N32. Akadé	20
170934	M	N	2	N34A	N34. Becsü	2010
170934	M	N	2	N34B	N34. Becsü	80978.113
170934	M	N	2	N35A	N35. Állagr	60
170934	M	N	2	N35B	N35. Állagr	84
170934	M	N	2	N00	Jogi rendez	10
170934	M	N	2	NN01	Hasznos ala	658
170934	M	N	2	N01	N01. Funkc	12201
170934	M	N	2	N02	N02. Az épi	29457
170934	M	N	2	N05	N05. Rende	30

170934	M	N	2	NN01	Hasznos alk	623
170934	M	N	2	N01	N01. Funkc	12201
170934	M	N	2	N02	N02. Az épí	29457
170934	M	N	2	N05	N05. Rende	30
170934	M	N	2	N06	N06. Kapac	10
170934	M	N	2	N07	N07. Az épí	30
170934	M	N	2	N08A	N08. A fő fi	12
170934	M	N	2	N08B	N08. A fő fi	382
170934	M	N	2	N09A	N09.1. Ebb	Polg iroda, titkárság
170934	M	N	2	N09B	N09.1. (db)	1
170934	M	N	2	N09C	N09.1. (m2	40
170934	M	N	2	N09D	N09.2. Ebb	Jegyzői iroda
170934	M	N	2	N09E	N09.2. (db)	1
170934	M	N	2	N09F	N09.2. (m2	20
170934	M	N	2	N09G	N09.3. Ebb	Irodák
170934	M	N	2	N09H	N09.3. (db)	8
170934	M	N	2	N09I	N09.3. (m2	172
170934	M	N	2	N09J	N09.4. Ebb	Tárgyaló
170934	M	N	2	N09K	N09.4. (db)	1
170934	M	N	2	N09L	N09.4. (m2	75
170934	M	N	2	N09M	N09.5. Ebb	Házasságkötő terem
170934	M	N	2	N09N	N09.5. (db)	1
170934	M	N	2	N09O	N09.5. (m2	75
170934	M	N	2	N10A	N10. Kiszol	12
170934	M	N	2	N10B	N10. Kiszol	276
170934	M	N	2	N12A	N12.1. Tov:	Konyha
170934	M	N	2	N12B	N12.1. (db)	1
170934	M	N	2	NN01	Hasznos alk	658
170934	M	N	2	N01	N01. Funkc	12201
170934	M	N	2	N02	N02. Az épí	29457
170934	M	N	2	N05	N05. Rende	30
170934	M	N	2	N06	N06. Kapac	10
170934	M	N	2	N07	N07. Az épí	30
170934	M	N	2	N08A	N08. A fő fi	12
170934	M	N	2	N08B	N08. A fő fi	382
170934	M	N	2	N09A	N09.1. Ebb	Polg iroda, titkárság
170934	M	N	2	N09B	N09.1. (db)	1
170934	M	N	2	N09C	N09.1. (m2	40
170934	M	N	2	N09D	N09.2. Ebb	Jegyzői iroda
170934	M	N	2	N09E	N09.2. (db)	1
170934	M	N	2	N09F	N09.2. (m2	20
170934	M	N	2	N09G	N09.3. Ebb	Irodák
170934	M	N	2	N09H	N09.3. (db)	8
170934	M	N	2	N09I	N09.3. (m2	172
170934	M	N	2	N09J	N09.4. Ebb	Tárgyaló
170934	M	N	2	N09K	N09.4. (db)	1
170934	M	N	2	N09L	N09.4. (m2	75
170934	M	N	2	N09M	N09.5. Ebb	Házasságkötő terem
170934	M	N	2	N09N	N09.5. (db)	1
170934	M	N	2	N09O	N09.5. (m2	75

170934	M	N	2 N10A	N10. Kiszol	12
170934	M	N	2 N10B	N10. Kiszol	276
170934	M	N	2 N12A	N12.1. Tov:	Konyha
170934	M	N	2 N12B	N12.1. (db)	1
170934	M	N	2 N12C	N12.1. (m2	26
170934	M	N	2 N12D	N12.2. Tov:	Bejárat, előtér
170934	M	N	2 N12E	N12.2. (db)	1
170934	M	N	2 N12F	N12.2. (m2	9
170934	M	N	2 N12G	N12.3. Tov:	Mosdó WC
170934	M	N	2 N12H	N12.3. (db)	2
170934	M	N	2 N12I	N12.3. (m2	20
170934	M	N	2 N12J	N12.4. Tov:	Porta
170934	M	N	2 N12K	N12.4. (db)	1
170934	M	N	2 N12L	N12.4. (m2	6
170934	M	N	2 N12M	N12.5. Tov:	Közlekedő, egyéb
170934	M	N	2 N12N	N12.5. (db)	7
170934	M	N	2 N12O	N12.5. (m2	215
170934	M	N	2 N18B	N18. Az épi	1998
170934	M	N	2 N19	N19. Az utc	2005
170934	M	N	2 N20	N20. Beépí	623
170934	M	N	2 NN01	Hasznos ak	552
170934	M	N	2 N01	N01. Funkc	12201
170934	M	N	2 N02	N02. Az épi	29457
170934	M	N	2 N05	N05. Rendé	30
170934	M	N	2 N06	N06. Kapac	10
170934	M	N	2 N07	N07. Az épi	30
170934	M	N	2 N08A	N08. A fő fi	12
170934	M	N	2 N08B	N08. A fő fi	382
170934	M	N	2 N09A	N09.1. Ebb	Polg iroda, titkárság
170934	M	N	2 N09B	N09.1. (db)	1
170934	M	N	2 N09C	N09.1. (m2	40
170934	M	N	2 N09D	N09.2. Ebb	Jegyzői iroda
170934	M	N	2 N09E	N09.2. (db)	1
170934	M	N	2 N09F	N09.2. (m2	20
170934	M	N	2 N09G	N09.3. Ebb	Irodák
170934	M	N	2 N09H	N09.3. (db)	8
170934	M	N	2 N09I	N09.3. (m2	172
170934	M	N	2 N09J	N09.4. Ebb	Tárgyaló
170934	M	N	2 N09K	N09.4. (db)	1
170934	M	N	2 N09L	N09.4. (m2	75
170934	M	N	2 N09M	N09.5. Ebb	Házasságkötő terem
170934	M	N	2 N09N	N09.5. (db)	1
170934	M	N	2 N09O	N09.5. (m2	75
170934	M	N	2 N10A	N10. Kiszol	12
170934	M	N	2 N10B	N10. Kiszol	276
170934	M	N	2 N12A	N12.1. Tov:	Konyha
170934	M	N	2 N12B	N12.1. (db)	1
170934	M	N	2 N12C	N12.1. (m2	26
170934	M	N	2 N12D	N12.2. Tov:	Bejárat, előtér
170934	M	N	2 N12E	N12.2. (db)	1

170934 M	N	2 N12F	N12.2. (m2	9
170934 M	N	2 N12G	N12.3. Tov:	Mosdó WC
170934 M	N	2 N12H	N12.3. (db)	2
170934 M	N	2 N12I	N12.3. (m2	20
170934 M	N	2 N12J	N12.4. Tov:	Porta
170934 M	N	2 N12K	N12.4. (db)	1
170934 M	N	2 N12L	N12.4. (m2	6
170934 M	N	2 N12M	N12.5. Tov:	Közlekedő, egyéb
170934 M	N	2 N12N	N12.5. (db)	7
170934 M	N	2 N12O	N12.5. (m2	215
170934 M	N	2 N18B	N18. Az épi	1998
170934 M	N	2 N19	N19. Az utc	2005
170934 M	N	2 N20	N20. Beépí	623
170934 M	N	2 N21	N21. Szinte	1
170934 M	N	2 N22	N22. Szinte	890
170934 M	N	2 N23	N23. Pince:	0
170934 M	N	2 N24	N24. Függő	10
170934 M	N	2 N25	N25. Az épi	10
170934 M	N	2 N26	N26. Tetőt	30
170934 M	N	2 N27	N27. Az épi	10
170934 M	N	2 N28	N28. A fűté	20
170934 M	N	2 N29	N29. Meleg	40
170934 M	N	2 N30	N30. Egyéb	90
170934 M	N	2 N31	N31. Felvoi	0
170934 M	N	2 N32	N32. Akadé	20
170934 M	N	2 N34A	N34. Becsü	2010
170934 M	N	2 N34B	N34. Becsü	80978.113
170934 M	N	2 N35A	N35. Állagr	60
170934 M	N	2 N35B	N35. Állagr	84
170934 M	N	2 N00	Jogi rendez	10
170934 M	N	2 N06	N06. Kapac	10
170934 M	N	2 N07	N07. Az épi	30
170934 M	N	2 N08A	N08. A fő fi	12
170934 M	N	2 N08B	N08. A fő fi	382
170934 M	N	2 N09A	N09.1. Ebb	Polg iroda, titkárság
170934 M	N	2 N09B	N09.1. (db)	1
170934 M	N	2 N09C	N09.1. (m2	40
170934 M	N	2 N09D	N09.2. Ebb	Jegyzői iroda
170934 M	N	2 N09E	N09.2. (db)	1
170934 M	N	2 N09F	N09.2. (m2	20
170934 M	N	2 N09G	N09.3. Ebb	Irodák
170934 M	N	2 N09H	N09.3. (db)	8
170934 M	N	2 N09I	N09.3. (m2	172
170934 M	N	2 N09J	N09.4. Ebb	Tárgyaló
170934 M	N	2 N09K	N09.4. (db)	1
170934 M	N	2 N09L	N09.4. (m2	75
170934 M	N	2 N09M	N09.5. Ebb	Házasságkötő terem
170934 M	N	2 N09N	N09.5. (db)	1
170934 M	N	2 N09O	N09.5. (m2	75
170934 M	N	2 N10A	N10. Kiszol	12

170934	M	N	2 N10B	N10. Kiszol	276
170934	M	N	2 N12A	N12.1. Tov:	Konyha
170934	M	N	2 N12B	N12.1. (db)	1
170934	M	N	2 N12C	N12.1. (m2	26
170934	M	N	2 N12D	N12.2. Tov:	Bejárat, előtér
170934	M	N	2 N12E	N12.2. (db)	1
170934	M	N	2 N12F	N12.2. (m2	9
170934	M	N	2 N12G	N12.3. Tov:	Mosdó WC
170934	M	N	2 N12H	N12.3. (db)	2
170934	M	N	2 N12I	N12.3. (m2	20
170934	M	N	2 N12J	N12.4. Tov:	Porta
170934	M	N	2 N12K	N12.4. (db)	1
170934	M	N	2 N12L	N12.4. (m2	6
170934	M	N	2 N12M	N12.5. Tov:	Közlekedő, egyéb
170934	M	N	2 N12N	N12.5. (db)	7
170934	M	N	2 N12O	N12.5. (m2	215
170934	M	N	2 N18B	N18. Az épi	1998
170934	M	N	2 N19	N19. Az utc	2005
170934	M	N	2 N20	N20. Beépí	658
170934	M	N	2 N21	N21. Szinte	1
170934	M	N	2 N22	N22. Szinte	890
170934	M	N	2 N23	N23. Pince:	0
170934	M	N	2 N24	N24. Függő	10
170934	M	N	2 N25	N25. Az épi	10
170934	M	N	2 N26	N26. Tetőt	30
170934	M	N	2 N27	N27. Az épi	10
170934	M	N	2 N28	N28. A fűté	20
170934	M	N	2 N29	N29. Meleg	40
170934	M	N	2 N30	N30. Egyéb	90
170934	M	N	2 N31	N31. Felvo	0
170934	M	N	2 N32	N32. Akadé	20
170934	M	N	2 N34A	N34. Becsü	2010
170934	M	N	2 N34B	N34. Becsü	80978.113
170934	M	N	2 N35A	N35. Állagr	60
170934	M	N	2 N35B	N35. Állagr	84
170934	M	N	2 N00	Jogi rendez	10
170934	M	N	2 N21	N21. Szinte	1
170934	M	N	2 N22	N22. Szinte	890
170934	M	N	2 NN01	Hasznos ala	552
170934	M	N	2 N01	N01. Funkc	12201
170934	M	N	2 N02	N02. Az épi	29457
170934	M	N	2 N05	N05. Rende	30
170934	M	N	2 N06	N06. Kapac	10
170934	M	N	2 N07	N07. Az épi	30
170934	M	N	2 N08A	N08. A fő fi	12
170934	M	N	2 N08B	N08. A fő fi	382
170934	M	N	2 N09A	N09.1. Ebb	Polg iroda, titkárság
170934	M	N	2 N09B	N09.1. (db)	1
170934	M	N	2 N09C	N09.1. (m2	40
170934	M	N	2 N09D	N09.2. Ebb	Jegyzői iroda

170934	M	N	2 N09E	N09.2. (db)	1
170934	M	N	2 N09F	N09.2. (m2	20
170934	M	N	2 N09G	N09.3. Ebb	Irodák
170934	M	N	2 N09H	N09.3. (db)	8
170934	M	N	2 N09I	N09.3. (m2	172
170934	M	N	2 N09J	N09.4. Ebb	Tárgyaló
170934	M	N	2 N09K	N09.4. (db)	1
170934	M	N	2 N09L	N09.4. (m2	75
170934	M	N	2 N09M	N09.5. Ebb	Házasságkötő terem
170934	M	N	2 N09N	N09.5. (db)	1
170934	M	N	2 N09O	N09.5. (m2	75
170934	M	N	2 N10A	N10. Kiszol	12
170934	M	N	2 N10B	N10. Kiszol	276
170934	M	N	2 N12A	N12.1. Tov:	Konyha
170934	M	N	2 N12B	N12.1. (db)	1
170934	M	N	2 N12C	N12.1. (m2	26
170934	M	N	2 N12D	N12.2. Tov:	Bejárat, előtér
170934	M	N	2 N12E	N12.2. (db)	1
170934	M	N	2 N12F	N12.2. (m2	9
170934	M	N	2 N12G	N12.3. Tov:	Mosdó WC
170934	M	N	2 N12H	N12.3. (db)	2
170934	M	N	2 N12I	N12.3. (m2	20
170934	M	N	2 N12J	N12.4. Tov:	Porta
170934	M	N	2 N12K	N12.4. (db)	1
170934	M	N	2 N12L	N12.4. (m2	6
170934	M	N	2 N12M	N12.5. Tov:	Közlekedő, egyéb
170934	M	N	2 N12N	N12.5. (db)	7
170934	M	N	2 N12O	N12.5. (m2	215
170934	M	N	2 N18B	N18. Az épi	1998
170934	M	N	2 N19	N19. Az utc	2005
170934	M	N	2 N20	N20. Beépí	658
170934	M	N	2 N21	N21. Szinte	1
170934	M	N	2 N22	N22. Szinte	890
170934	M	N	2 N23	N23. Pince:	0
170934	M	N	2 N24	N24. Függő	10
170934	M	N	2 N25	N25. Az épi	10
170934	M	N	2 N26	N26. Tetőt	30
170934	M	N	2 N27	N27. Az épi	10
170934	M	N	2 N28	N28. A fűté	20
170934	M	N	2 N29	N29. Meleg	40
170934	M	N	2 N30	N30. Egyéb	90
170934	M	N	2 N31	N31. Felvoi	0
170934	M	N	2 N32	N32. Akadé	20
170934	M	N	2 N34A	N34. Becsü	2010
170934	M	N	2 N34B	N34. Becsü	80978.113
170934	M	N	2 N35A	N35. Állagr	60
170934	M	N	2 N35B	N35. Állagr	84
170934	M	N	2 N00	Jogi rendez	10
170934	M	N	2 N09E	N09.2. (db)	1
170934	M	N	2 N09F	N09.2. (m2	20

170934 M	N	2 N09G	N09.3. Ebb	Irodák
170934 M	N	2 N09H	N09.3. (db)	8
170934 M	N	2 N09I	N09.3. (m2	172
170934 M	N	2 N09J	N09.4. Ebb	Tárgyaló
170934 M	N	2 N09K	N09.4. (db)	1
170934 M	N	2 N09L	N09.4. (m2	75
170934 M	N	2 N09M	N09.5. Ebb	Házasságkötő terem
170934 M	N	2 N09N	N09.5. (db)	1
170934 M	N	2 N09O	N09.5. (m2	75
170934 M	N	2 N10B	N10. Kiszol	76
170934 M	N	2 N12B	N12.1. (db)	12
170934 M	N	2 N12C	N12.1. (m2	276
170934 M	N	2 N12D	N12.2. Tov:	Bejárat, előtér
170934 M	N	2 N12E	N12.2. (db)	1
170934 M	N	2 N12F	N12.2. (m2	9
170934 M	N	2 N12G	N12.3. Tov:	Mosdó WC
170934 M	N	2 N12H	N12.3. (db)	2
170934 M	N	2 N12I	N12.3. (m2	20
170934 M	N	2 N12J	N12.4. Tov:	Porta
170934 M	N	2 N12K	N12.4. (db)	1
170934 M	N	2 N12L	N12.4. (m2	6
170934 M	N	2 N12M	N12.5. Tov:	Közlekedő, egyéb
170934 M	N	2 N12N	N12.5. (db)	7
170934 M	N	2 N12O	N12.5. (m2	215
170934 M	N	2 N12P	N12.6. Tov:	Konyha
170934 M	N	2 N12Q	N12.6. (db)	1
170934 M	N	2 N12R	N12.6. (m2	26
170934 M	N	2 N18B	N18. Az épi	1998
170934 M	N	2 N19	N19. Az utc	2005
170934 M	N	2 N20	N20. Beépí	658
170934 M	N	2 N21	N21. Szinte	1
170934 M	N	2 N22	N22. Szinte	890
170934 M	N	2 N23	N23. Pince:	0
170934 M	N	2 N24	N24. Függő	10
170934 M	N	2 N25	N25. Az épi	10
170934 M	N	2 N26	N26. Tetőt	30
170934 M	N	2 N27	N27. Az épi	10
170934 M	N	2 N28	N28. A fűté	20
170934 M	N	2 N29	N29. Meleg	40
170934 M	N	2 N30	N30. Egyéb	90
170934 M	N	2 N31	N31. Felvoi	0
170934 M	N	2 N32	N32. Akadé	20
170934 M	N	2 N34A	N34. Becsü	2010
170934 M	N	2 N34B	N34. Becsü	80978.113
170934 M	N	2 N35A	N35. Állagr	60
170934 M	N	2 N35B	N35. Állagr	84
170934 M	N	2 N00	Jogi rendez	10
170934 M	N	2 N12H	N12.3. (db)	2
170934 M	N	2 N12I	N12.3. (m2	20
170934 M	N	2 N12J	N12.4. Tov:	Porta



170934	M	N	2 N12K	N12.4. (db)	1
170934	M	N	2 N12L	N12.4. (m2	6
170934	M	N	2 N12M	N12.5. Tov:	Közlekedő, egyéb
170934	M	N	2 N12N	N12.5. (db)	7
170934	M	N	2 N12O	N12.5. (m2	215
170934	M	N	2 N12P	N12.6. Tov:	Konyha
170934	M	N	2 N12Q	N12.6. (db)	1
170934	M	N	2 N12R	N12.6. (m2	26
170934	M	N	2 N18B	N18. Az épi	1998
170934	M	N	2 N19	N19. Az utc	2005
170934	M	N	2 N20	N20. Beépí	658
170934	M	N	2 N21	N21. Szinte	1
170934	M	N	2 N22	N22. Szinte	890
170934	M	N	2 N23	N23. Pince:	0
170934	M	N	2 N24	N24. Függő	10
170934	M	N	2 N25	N25. Az épi	10
170934	M	N	2 N26	N26. Tetőt	30
170934	M	N	2 N27	N27. Az épi	10
170934	M	N	2 N28	N28. A fűté	20
170934	M	N	2 N29	N29. Meleg	40
170934	M	N	2 N30	N30. Egyéb	90
170934	M	N	2 N31	N31. Felvoi	0
170934	M	N	2 NN01	Hasznos al	552
170934	M	N	2 N01	N01. Funkc	12201
170934	M	N	2 N02	N02. Az épi	29457
170934	M	N	2 N05	N05. Rend	30
170934	M	N	2 N06	N06. Kapac	10
170934	M	N	2 N07	N07. Az épi	30
170934	M	N	2 N08A	N08. A fő fi	12
170934	M	N	2 N08B	N08. A fő fi	382
170934	M	N	2 N09A	N09.1. Ebb	Polg iroda, titkárság
170934	M	N	2 N09B	N09.1. (db)	1
170934	M	N	2 N09C	N09.1. (m2	40
170934	M	N	2 N09D	N09.2. Ebb	Jegyzői iroda
170934	M	N	2 N09E	N09.2. (db)	1
170934	M	N	2 N09F	N09.2. (m2	20
170934	M	N	2 N09G	N09.3. Ebb	Irodák
170934	M	N	2 N09H	N09.3. (db)	8
170934	M	N	2 N09I	N09.3. (m2	172
170934	M	N	2 N09J	N09.4. Ebb	Tárgyaló
170934	M	N	2 N09K	N09.4. (db)	1
170934	M	N	2 N09L	N09.4. (m2	75
170934	M	N	2 N09M	N09.5. Ebb	Házasságkötő terem
170934	M	N	2 N09N	N09.5. (db)	1
170934	M	N	2 N09O	N09.5. (m2	75
170934	M	N	2 N10B	N10. Kiszol	76
170934	M	N	2 N12D	N12.2. Tov:	Bejárat, előtér
170934	M	N	2 N12E	N12.2. (db)	1
170934	M	N	2 N12F	N12.2. (m2	9
170934	M	N	2 N12G	N12.3. Tov:	Mosdó WC

170934 M	N	2 NN01	Hasznos alk	552
170934 M	N	2 N01	N01. Funkc	12201
170934 M	N	2 N02	N02. Az épí	29457
170934 M	N	2 N05	N05. Rende	30
170934 M	N	2 N06	N06. Kapac	10
170934 M	N	2 N07	N07. Az épí	30
170934 M	N	2 N08A	N08. A fő fi	12
170934 M	N	2 N08B	N08. A fő fi	382
170934 M	N	2 N09A	N09.1. Ebb	Polg iroda, titkárság
170934 M	N	2 N09B	N09.1. (db)	1
170934 M	N	2 N09C	N09.1. (m2	40
170934 M	N	2 N09D	N09.2. Ebb	Jegyzői iroda
170934 M	N	2 N34A	N34. Becsü	2010
170934 M	N	2 N34B	N34. Becsü	80978.113
170934 M	N	2 N35A	N35. Állagr	60
170934 M	N	2 N35B	N35. Állagr	84
170934 M	N	2 N00	Jogi rendez	10
170934 M	N	2 N32	N32. Akadé	20
170934 M	N	2 NN01	Hasznos alk	552
170934 M	N	2 N01	N01. Funkc	12201
170934 M	N	2 N02	N02. Az épí	29457
170934 M	N	2 N05	N05. Rende	30
170934 M	N	2 N06	N06. Kapac	10
170934 M	N	2 N07	N07. Az épí	30
170934 M	N	2 N08A	N08. A fő fi	12
170934 M	N	2 N08B	N08. A fő fi	382
170934 M	N	2 N09A	N09.1. Ebb	Polg iroda, titkárság
170934 M	N	2 N09B	N09.1. (db)	1
170934 M	N	2 N09C	N09.1. (m2	40
170934 M	N	2 N09D	N09.2. Ebb	Jegyzői iroda
170934 M	N	2 N09E	N09.2. (db)	1
170934 M	N	2 N09F	N09.2. (m2	20
170934 M	N	2 N09G	N09.3. Ebb	Irodák
170934 M	N	2 N09H	N09.3. (db)	8
170934 M	N	2 N09I	N09.3. (m2	172
170934 M	N	2 N09J	N09.4. Ebb	Tárgyaló
170934 M	N	2 N09K	N09.4. (db)	1
170934 M	N	2 N09L	N09.4. (m2	75
170934 M	N	2 N09M	N09.5. Ebb	Házasságkötő terem
170934 M	N	2 N09N	N09.5. (db)	1
170934 M	N	2 N09O	N09.5. (m2	75
170934 M	N	2 N10A	N10. Kiszol	12
170934 M	N	2 N10B	N10. Kiszol	276
170934 M	N	2 N12D	N12.2. Tov:	Bejárat, előtér
170934 M	N	2 N12E	N12.2. (db)	1
170934 M	N	2 N12F	N12.2. (m2	9
170934 M	N	2 N12G	N12.3. Tov:	Mosdó WC
170934 M	N	2 N12H	N12.3. (db)	2
170934 M	N	2 N12I	N12.3. (m2	20
170934 M	N	2 N12J	N12.4. Tov:	Porta

170934	M	N	2 N12K	N12.4. (db)	1
170934	M	N	2 N12L	N12.4. (m2	6
170934	M	N	2 N12M	N12.5. Tov:	Közlekedő, egyéb
170934	M	N	2 NN01	Hasznos al	658
170934	M	N	2 N01	N01. Funkc	12201
170934	M	N	2 N02	N02. Az ép	29457
170934	M	N	2 N05	N05. Rend	30
170934	M	N	2 N06	N06. Kapac	10
170934	M	N	2 N07	N07. Az ép	30
170934	M	N	2 N08A	N08. A fő fi	12
170934	M	N	2 N08B	N08. A fő fi	382
170934	M	N	2 N09A	N09.1. Ebb	Polg iroda, titkárság
170934	M	N	2 N09B	N09.1. (db)	1
170934	M	N	2 N09C	N09.1. (m2	40
170934	M	N	2 N09D	N09.2. Ebb	Jegyzői iroda
170934	M	N	2 N09E	N09.2. (db)	1
170934	M	N	2 N09F	N09.2. (m2	20
170934	M	N	2 N09G	N09.3. Ebb	Irodák
170934	M	N	2 N09H	N09.3. (db)	8
170934	M	N	2 N09I	N09.3. (m2	172
170934	M	N	2 N09J	N09.4. Ebb	Tárgyaló
170934	M	N	2 N09K	N09.4. (db)	1
170934	M	N	2 N09L	N09.4. (m2	75
170934	M	N	2 N09M	N09.5. Ebb	Házasságkötő terem
170934	M	N	2 N09N	N09.5. (db)	1
170934	M	N	2 N09O	N09.5. (m2	75
170934	M	N	2 N10A	N10. Kiszol	12
170934	M	N	2 N10B	N10. Kiszol	276
170934	M	N	2 N12D	N12.2. Tov:	Bejárat, előtér
170934	M	N	2 N12E	N12.2. (db)	1
170934	M	N	2 N12F	N12.2. (m2	9
170934	M	N	2 N12G	N12.3. Tov:	Mosdó WC
170934	M	N	2 N12H	N12.3. (db)	2
170934	M	N	2 N12I	N12.3. (m2	20
170934	M	N	2 N12J	N12.4. Tov:	Porta
170934	M	N	2 N12K	N12.4. (db)	1
170934	M	N	2 N12L	N12.4. (m2	6
170934	M	N	2 N12M	N12.5. Tov:	Közlekedő, egyéb
170934	M	N	2 N12N	N12.5. (db)	7
170934	M	N	2 N12O	N12.5. (m2	215
170934	M	N	2 N12P	N12.6. Tov:	Konyha
170934	M	N	2 N12Q	N12.6. (db)	1
170934	M	N	2 N12R	N12.6. (m2	26
170934	M	N	2 N18B	N18. Az ép	1998
170934	M	N	2 N19	N19. Az utc	2005
170934	M	N	2 N20	N20. Beépí	658
170934	M	N	2 N21	N21. Szinte	1
170934	M	N	2 N22	N22. Szinte	890
170934	M	N	2 N23	N23. Pince:	0
170934	M	N	2 N24	N24. Függő	10

170934 M	N	2 N25	N25. Az ép	10
170934 M	N	2 N26	N26. Tetőt	30
170934 M	N	2 N27	N27. Az ép	10
170934 M	N	2 N28	N28. A fűté	20
170934 M	N	2 N29	N29. Meleg	40
170934 M	N	2 N30	N30. Egyéb	90
170934 M	N	2 N31	N31. Felvoi	0
170934 M	N	2 N32	N32. Akadé	20
170934 M	N	2 N34A	N34. Becsü	2010
170934 M	N	2 N34B	N34. Becsü	80978.113
170934 M	N	2 N35A	N35. Állagr	60
170934 M	N	2 N35B	N35. Állagr	84
170934 M	N	2 N00	Jogi rendez	10
170934 M	N	2 NN01	Hasznos alk	552
170934 M	N	2 N01	N01. Funkc	12201
170934 M	N	2 N02	N02. Az ép	29457
170934 M	N	2 N05	N05. Rendé	30
170934 M	N	2 N06	N06. Kapac	10
170934 M	N	2 N07	N07. Az ép	30
170934 M	N	2 N08A	N08. A fő fi	12
170934 M	N	2 N08B	N08. A fő fi	382
170934 M	N	2 N09A	N09.1. Ebb	Polg iroda, titkárság
170934 M	N	2 N09B	N09.1. (db)	1
170934 M	N	2 N09C	N09.1. (m2	40
170934 M	N	2 N09D	N09.2. Ebb	Jegyzői iroda
170934 M	N	2 N09E	N09.2. (db)	1
170934 M	N	2 N09F	N09.2. (m2	20
170934 M	N	2 N09G	N09.3. Ebb	Irodák
170934 M	N	2 N09H	N09.3. (db)	8
170934 M	N	2 N09I	N09.3. (m2	172
170934 M	N	2 N09J	N09.4. Ebb	Tárgyaló
170934 M	N	2 N09K	N09.4. (db)	1
170934 M	N	2 N09L	N09.4. (m2	75
170934 M	N	2 N09M	N09.5. Ebb	Házasságkötő terem
170934 M	N	2 N09N	N09.5. (db)	1
170934 M	N	2 N09O	N09.5. (m2	75
170934 M	N	2 N12D	N12.2. Tov:	Bejárat, előtér
170934 M	N	2 N12E	N12.2. (db)	1
170934 M	N	2 N12F	N12.2. (m2	9
170934 M	N	2 N12G	N12.3. Tov:	Mosdó WC
170934 M	N	2 N12H	N12.3. (db)	2
170934 M	N	2 N12I	N12.3. (m2	20
170934 M	N	2 N12J	N12.4. Tov:	Porta
170934 M	N	2 N12K	N12.4. (db)	1
170934 M	N	2 N12L	N12.4. (m2	6
170934 M	N	2 N12M	N12.5. Tov:	Közlekedő, egyéb
170934 M	N	2 N12N	N12.5. (db)	7
170934 M	N	2 N12O	N12.5. (m2	215
170934 M	N	2 N12P	N12.6. Tov:	Konyha
170934 M	N	2 N12Q	N12.6. (db)	1

170934 M	N	2 N12R	N12.6. (m2	26
170934 M	N	2 N18B	N18. Az épi	1998
170934 M	N	2 N19	N19. Az utc	2005
170934 M	N	2 N20	N20. Beépi	658
170934 M	N	2 N21	N21. Szinte	1
170934 M	N	2 N22	N22. Szinte	890
170934 M	N	2 N23	N23. Pince	0
170934 M	N	2 N24	N24. Függő	10
170934 M	N	2 N25	N25. Az épi	10
170934 M	N	2 N26	N26. Tetőt	30
170934 M	N	2 N27	N27. Az épi	10
170934 M	N	2 N28	N28. A fűté	20
170934 M	N	2 N29	N29. Meleg	40
170934 M	N	2 N30	N30. Egyéb	90
170934 M	N	2 N31	N31. Felvoi	0
170934 M	N	2 N32	N32. Akadá	20
170934 M	N	2 N34A	N34. Becsü	2010
170934 M	N	2 N34B	N34. Becsü	80978.113
170934 M	N	2 N35A	N35. Állagr	60
170934 M	N	2 N35B	N35. Állagr	84
170934 M	N	2 N00	Jogi rendez	10
170934 M	N	2 N07	N07. Az épi	30
170934 M	N	2 N08A	N08. A fő fi	12
170934 M	N	2 N08B	N08. A fő fi	382
170934 M	N	2 N09A	N09.1. Ebb	Polg iroda, titkárság
170934 M	N	2 N09B	N09.1. (db)	1
170934 M	N	2 N09C	N09.1. (m2	40
170934 M	N	2 N09D	N09.2. Ebb	Jegyzői iroda
170934 M	N	2 N09E	N09.2. (db)	1
170934 M	N	2 N09F	N09.2. (m2	20
170934 M	N	2 N09G	N09.3. Ebb	Irodák
170934 M	N	2 N09H	N09.3. (db)	8
170934 M	N	2 N09I	N09.3. (m2	172
170934 M	N	2 N09J	N09.4. Ebb	Tárgyaló
170934 M	N	2 N09K	N09.4. (db)	1
170934 M	N	2 N09L	N09.4. (m2	75
170934 M	N	2 N09M	N09.5. Ebb	Házasságkötő terem
170934 M	N	2 N09N	N09.5. (db)	1
170934 M	N	2 N09O	N09.5. (m2	75
170934 M	N	2 N10A	N10. Kiszol	12
170934 M	N	2 NN01	Hasznos ak	552
170934 M	N	2 N01	N01. Funkc	12201
170934 M	N	2 N02	N02. Az épi	29457
170934 M	N	2 N05	N05. Rendé	30
170934 M	N	2 N06	N06. Kapac	10
170934 M	N	2 N10B	N10. Kiszol	276
170934 M	N	2 N12D	N12.2. Tov:	Bejárat, előtér
170934 M	N	2 N12E	N12.2. (db)	1
170934 M	N	2 N12F	N12.2. (m2	9
170934 M	N	2 N12G	N12.3. Tov:	Mosdó WC

170934 M	N	2 N12H	N12.3. (db)	2
170934 M	N	2 N12I	N12.3. (m2	20
170934 M	N	2 N12J	N12.4. Tov:	Porta
170934 M	N	2 N12K	N12.4. (db)	1
170934 M	N	2 N12L	N12.4. (m2	6
170934 M	N	2 N12M	N12.5. Tov:	Közlekedő, egyéb
170934 M	N	2 N12N	N12.5. (db)	7
170934 M	N	2 N12O	N12.5. (m2	215
170934 M	N	2 N12P	N12.6. Tov:	Konyha
170934 M	N	2 N12Q	N12.6. (db)	1
170934 M	N	2 N12R	N12.6. (m2	26
170934 M	N	2 N18B	N18. Az épi	1998
170934 M	N	2 N19	N19. Az utc	2005
170934 M	N	2 N20	N20. Beépí	658
170934 M	N	2 N21	N21. Szinte	1
170934 M	N	2 N22	N22. Szinte	890
170934 M	N	2 N23	N23. Pince:	0
170934 M	N	2 N24	N24. Függő	10
170934 M	N	2 N25	N25. Az épi	10
170934 M	N	2 N26	N26. Tetőt	30
170934 M	N	2 N27	N27. Az épi	10
170934 M	N	2 N28	N28. A fűté	20
170934 M	N	2 N29	N29. Meleg	40
170934 M	N	2 N30	N30. Egyéb	90
170934 M	N	2 N31	N31. Felvoi	0
170934 M	N	2 N32	N32. Akadé	20
170934 M	N	2 NN01	Hasznos ala	552
170934 M	N	2 N01	N01. Funkc	12201
170934 M	N	2 N02	N02. Az épi	29457
170934 M	N	2 N05	N05. Rende	30
170934 M	N	2 N06	N06. Kapac	10
170934 M	N	2 N07	N07. Az épi	30
170934 M	N	2 N08A	N08. A fő fi	12
170934 M	N	2 N18B	N18. Az épi	1998
170934 M	N	2 N19	N19. Az utc	2005
170934 M	N	2 N20	N20. Beépí	623
170934 M	N	2 N21	N21. Szinte	1
170934 M	N	2 N22	N22. Szinte	890
170934 M	N	2 N23	N23. Pince:	0
170934 M	N	2 N24	N24. Függő	10
170934 M	N	2 N25	N25. Az épi	10
170934 M	N	2 N26	N26. Tetőt	30
170934 M	N	2 N27	N27. Az épi	10
170934 M	N	2 N28	N28. A fűté	20
170934 M	N	2 N29	N29. Meleg	40
170934 M	N	2 N30	N30. Egyéb	90
170934 M	N	2 N31	N31. Felvoi	0
170934 M	N	2 N32	N32. Akadé	20
170934 M	N	2 N34A	N34. Becsü	2010
170934 M	N	2 N34B	N34. Becsü	80978.113

170934 M	N	2 N35A	N35. Állagr	60
170934 M	N	2 N35B	N35. Állagr	84
170934 M	N	2 N00	Jogi rendez	10
170934 M	N	2 N34A	N34. Becsü	2010
170934 M	N	2 N34B	N34. Becsü	80978.113
170934 M	N	2 N35A	N35. Állagr	60
170934 M	N	2 N35B	N35. Állagr	84
170934 M	N	2 N00	Jogi rendez	10
170934 M	N	2 N12N	N12.5. (db)	7
170934 M	N	2 N12O	N12.5. (m2	215
170934 M	N	2 N12P	N12.6. Tov:	Konyha
170934 M	N	2 N12Q	N12.6. (db)	1
170934 M	N	2 N12R	N12.6. (m2	26
170934 M	N	2 N18B	N18. Az épi	1998
170934 M	N	2 N19	N19. Az utc	2005
170934 M	N	2 N20	N20. Beépí	658
170934 M	N	2 N21	N21. Szinte	1
170934 M	N	2 N22	N22. Szinte	890
170934 M	N	2 N23	N23. Pince:	0
170934 M	N	2 N24	N24. Függő	10
170934 M	N	2 N25	N25. Az épi	10
170934 M	N	2 N26	N26. Tetőt	30
170934 M	N	2 N27	N27. Az épi	10
170934 M	N	2 N28	N28. A fűté	20
170934 M	N	2 N29	N29. Meleg	40
170934 M	N	2 N30	N30. Egyéb	90
170934 M	N	2 N31	N31. Felvoi	0
170934 M	N	2 N32	N32. Akadá	20
170934 M	N	2 N34A	N34. Becsü	2010
170934 M	N	2 N34B	N34. Becsü	80978.113
170934 M	N	2 N35A	N35. Állagr	60
170934 M	N	2 N35B	N35. Állagr	84
170934 M	N	2 N00	Jogi rendez	10
170934 M	N	2 NN01	Hasznos ak	552
170934 M	N	2 N01	N01. Funkc	12201
170934 M	N	2 N02	N02. Az épi	29457
170934 M	N	2 N05	N05. Rende	30
170934 M	N	2 N06	N06. Kapac	10
170934 M	N	2 N07	N07. Az épi	30
170934 M	N	2 N08A	N08. A fő fi	12
170934 M	N	2 N08B	N08. A fő fi	382
170934 M	N	2 N09A	N09.1. Ebb	Polg iroda, titkárság
170934 M	N	2 N09B	N09.1. (db)	1
170934 M	N	2 N09C	N09.1. (m2	40
170934 M	N	2 N09D	N09.2. Ebb	Jegyzői iroda
170934 M	N	2 N09E	N09.2. (db)	1
170934 M	N	2 N09F	N09.2. (m2	20
170934 M	N	2 N09G	N09.3. Ebb	Irodák
170934 M	N	2 N09H	N09.3. (db)	8
170934 M	N	2 N09I	N09.3. (m2	172

170934 M	N	2 N09J	N09.4. Ebb	Tárgyaló
170934 M	N	2 N09K	N09.4. (db)	1
170934 M	N	2 N09L	N09.4. (m2	75
170934 M	N	2 N09M	N09.5. Ebb	Házasságkötő terem
170934 M	N	2 N09N	N09.5. (db)	1
170934 M	N	2 N09O	N09.5. (m2	75
170934 M	N	2 N18B	N18. Az épi	1998
170934 M	N	2 N19	N19. Az utc	2005
170934 M	N	2 N20	N20. Beépí	658
170934 M	N	2 N21	N21. Szinte	1
170934 M	N	2 N22	N22. Szinte	890
170934 M	N	2 N23	N23. Pince:	0
170934 M	N	2 N24	N24. Függő	10
170934 M	N	2 N25	N25. Az épi	10
170934 M	N	2 N26	N26. Tetőt	30
170934 M	N	2 N27	N27. Az épi	10
170934 M	N	2 N28	N28. A fűté	20
170934 M	N	2 N29	N29. Meleg	40
170934 M	N	2 N30	N30. Egyéb	90
170934 M	N	2 NN01	Hasznos ak	552
170934 M	N	2 N01	N01. Funkc	12201
170934 M	N	2 N02	N02. Az épi	29457
170934 M	N	2 N03	N03. Rendé	10
170934 M	N	2 N05	N05. Rendé	30
170934 M	N	2 N06	N06. Kapac	10
170934 M	N	2 N07	N07. Az épi	30
170934 M	N	2 N08A	N08. A fő fi	12
170934 M	N	2 N08B	N08. A fő fi	382
170934 M	N	2 N09A	N09.1. Ebb	Polg iroda, titkárság
170934 M	N	2 N09B	N09.1. (db)	1
170934 M	N	2 N09C	N09.1. (m2	40
170934 M	N	2 N09D	N09.2. Ebb	Jegyzői iroda
170934 M	N	2 N09E	N09.2. (db)	1
170934 M	N	2 N09F	N09.2. (m2	20
170934 M	N	2 N09G	N09.3. Ebb	Irodák
170934 M	N	2 N09H	N09.3. (db)	8
170934 M	N	2 N09I	N09.3. (m2	172
170934 M	N	2 N09J	N09.4. Ebb	Tárgyaló
170934 M	N	2 N09K	N09.4. (db)	1
170934 M	N	2 N09L	N09.4. (m2	75
170934 M	N	2 N09M	N09.5. Ebb	Házasságkötő terem
170934 M	N	2 N09N	N09.5. (db)	1
170934 M	N	2 N09O	N09.5. (m2	75
170934 M	N	2 N10A	N10. Kiszol	12
170934 M	N	2 N10B	N10. Kiszol	276
170934 M	N	2 N12D	N12.2. Tov:	Bejárat, előtér
170934 M	N	2 N12E	N12.2. (db)	1
170934 M	N	2 N12F	N12.2. (m2	9
170934 M	N	2 N12G	N12.3. Tov:	Mosdó WC
170934 M	N	2 N12H	N12.3. (db)	2



170934 M	N	2 N12I	N12.3. (m2	20
170934 M	N	2 N12J	N12.4. Tov:	Porta
170934 M	N	2 N12K	N12.4. (db)	1
170934 M	N	2 N12L	N12.4. (m2	6
170934 M	N	2 N12M	N12.5. Tov:	Közlekedő, egyéb
170934 M	N	2 N12N	N12.5. (db)	7
170934 M	N	2 N12O	N12.5. (m2	215
170934 M	N	2 N12P	N12.6. Tov:	Konyha
170934 M	N	2 N12Q	N12.6. (db)	1
170934 M	N	2 N12R	N12.6. (m2	26
170934 M	N	2 N18B	N18. Az épi	1998
170934 M	N	2 N19	N19. Az utc	2005
170934 M	N	2 N20	N20. Beépí	658
170934 M	N	2 N21	N21. Szinte	1
170934 M	N	2 N22	N22. Szinte	890
170934 M	N	2 N23	N23. Pince:	0
170934 M	N	2 N24	N24. Függő	10
170934 M	N	2 N25	N25. Az épi	10
170934 M	N	2 N26	N26. Tetőt	30
170934 M	N	2 N27	N27. Az épi	10
170934 M	N	2 N28	N28. A fűté	20
170934 M	N	2 N29	N29. Meleg	40
170934 M	N	2 N30	N30. Egyéb	90
170934 M	N	2 N31	N31. Felvoi	0
170934 M	N	2 N32	N32. Akadé	20
170934 M	N	2 N34A	N34. Becsü	2010
170934 M	N	2 N34B	N34. Becsü	80978.113
170934 M	N	2 N35A	N35. Állagr	60
170934 M	N	2 N35B	N35. Állagr	84
170934 M	N	2 N00	Jogi rendez	10
170934 M	N	2 N34B	N34. Becsü	80978.113
170934 M	N	2 N35A	N35. Állagr	60
170934 M	N	2 N35B	N35. Állagr	84
170934 M	N	2 N00	Jogi rendez	10
170934 M	N	2 N00	Jogi rendez	10
170934 M	N	2 NN01	Hasznos ala	552
170934 M	N	2 N01	N01. Funkc	12201
170934 M	N	2 N02	N02. Az épi	29457
170934 M	N	2 N05	N05. Rendé	30
170934 M	N	2 N06	N06. Kapac	10
170934 M	N	2 N07	N07. Az épi	30
170934 M	N	2 N08A	N08. A fő fi	12
170934 M	N	2 N08B	N08. A fő fi	382
170934 M	N	2 N09A	N09.1. Ebb	Polg iroda, titkárság
170934 M	N	2 N09B	N09.1. (db)	1
170934 M	N	2 N09C	N09.1. (m2	40
170934 M	N	2 N09D	N09.2. Ebb	Jegyzői iroda
170934 M	N	2 N09E	N09.2. (db)	1
170934 M	N	2 N09F	N09.2. (m2	20
170934 M	N	2 N09G	N09.3. Ebb	Irodák

170934	M	N	2 N09H	N09.3. (db)	8
170934	M	N	2 N09I	N09.3. (m2	172
170934	M	N	2 N09J	N09.4. Ebb	Tárgyaló
170934	M	N	2 N09K	N09.4. (db)	1
170934	M	N	2 N09L	N09.4. (m2	75
170934	M	N	2 N09M	N09.5. Ebb	Házasságkötő terem
170934	M	N	2 N09N	N09.5. (db)	1
170934	M	N	2 N09O	N09.5. (m2	75
170934	M	N	2 N10A	N10. Kiszol	12
170934	M	N	2 N10B	N10. Kiszol	276
170934	M	N	2 N18B	N18. Az épi	1998
170934	M	N	2 N19	N19. Az utc	2005
170934	M	N	2 N20	N20. Beépí	658
170934	M	N	2 N21	N21. Szinte	1
170934	M	N	2 N22	N22. Szinte	890
170934	M	N	2 N23	N23. Pince:	0
170934	M	N	2 N24	N24. Függő	10
170934	M	N	2 N25	N25. Az épi	10
170934	M	N	2 N26	N26. Tetőt	30
170934	M	N	2 N27	N27. Az épi	10
170934	M	N	2 N28	N28. A fűté	20
170934	M	N	2 N29	N29. Meleg	40
170934	M	N	2 N30	N30. Egyéb	90
170934	M	N	2 N31	N31. Felvoi	0
170934	M	N	2 N32	N32. Akadé	20
170934	M	N	2 N34A	N34. Becsü	2010
170934	M	N	2 N34B	N34. Becsü	80978.113
170934	M	N	2 N35A	N35. Állagr	60
170934	M	N	2 N35B	N35. Állagr	84
170934	M	N	2 N00	Jogi rendez	10
170934	M	N	2 N31	N31. Felvoi	0
170934	M	N	2 N32	N32. Akadé	20
170934	M	N	2 N34A	N34. Becsü	2010
170934	M	N	2 NN01	Hasznos ak	552
170934	M	N	2 N01	N01. Funkc	12201
170934	M	N	2 N02	N02. Az épi	29457
170934	M	N	2 N05	N05. Rende	30
170934	M	N	2 N06	N06. Kapac	10
170934	M	N	2 N07	N07. Az épi	30
170934	M	N	2 N08A	N08. A fő fi	12
170934	M	N	2 N08B	N08. A fő fi	382
170934	M	N	2 N09A	N09.1. Ebb	Polg iroda, titkárság
170934	M	N	2 N09B	N09.1. (db)	1
170934	M	N	2 N09C	N09.1. (m2	40
170934	M	N	2 N09D	N09.2. Ebb	Jegyzői iroda
170934	M	N	2 N09E	N09.2. (db)	1
170934	M	N	2 N09F	N09.2. (m2	20
170934	M	N	2 N09G	N09.3. Ebb	Irodák
170934	M	N	2 N09H	N09.3. (db)	8
170934	M	N	2 N09I	N09.3. (m2	172

170934 M	N	2 N09J	N09.4. Ebb	Tárgyaló
170934 M	N	2 N09K	N09.4. (db)	1
170934 M	N	2 N09L	N09.4. (m2	75
170934 M	N	2 N09M	N09.5. Ebb	Házasságkötő terem
170934 M	N	2 N09N	N09.5. (db)	1
170934 M	N	2 N09O	N09.5. (m2	75
170934 M	N	2 N10B	N10. Kiszol	276
170934 M	N	2 N18B	N18. Az épi	1998
170934 M	N	2 N19	N19. Az utc	2005
170934 M	N	2 N20	N20. Beépí	658
170934 M	N	2 N21	N21. Szinte	1
170934 M	N	2 N22	N22. Szinte	890
170934 M	N	2 N23	N23. Pince:	0
170934 M	N	2 N24	N24. Függő	10
170934 M	N	2 N25	N25. Az épi	10
170934 M	N	2 N26	N26. Tetőt	30
170934 M	N	2 N27	N27. Az épi	10
170934 M	N	2 N28	N28. A fűté	20
170934 M	N	2 N29	N29. Meleg	40
170934 M	N	2 N30	N30. Egyéb	90
170934 M	N	2 N31	N31. Felvoi	0
170934 M	N	2 N32	N32. Akadé	20
170934 M	N	2 N34A	N34. Becsü	2010
170934 M	N	2 N34B	N34. Becsü	80978.113
170934 M	N	2 N35A	N35. Állagr	60
170934 M	N	2 N35B	N35. Állagr	84
170934 M	N	2 N10B	N10. Kiszol	170
170934 M	N	2 N08B	N08. A fő fi	382
170934 M	N	2 N09A	N09.1. Ebb	Polg.iroda, titkárság
170934 M	N	2 N09B	N09.1. (db)	1
170934 M	N	2 N09C	N09.1. (m2	40
170934 M	N	2 N10A	N10. Kiszol	12
170934 M	N	2 N10B	N10. Kiszol	170
170934 M	N	2 N01	N01. Funkc	12201
170934 M	N	2 N08B	N08. A fő fi	382
170934 M	N	2 N09A	N09.1. Ebb	Polg.iroda, titkárság
170934 M	N	2 N09B	N09.1. (db)	1
170934 M	N	2 N09C	N09.1. (m2	40
170934 M	N	2 N10A	N10. Kiszol	12
170934 M	N	2 N01	N01. Funkc	12201
170934 M	N	2 N08B	N08. A fő fi	382
170934 M	N	2 N10A	N10. Kiszol	12
170934 M	N	2 N10B	N10. Kiszol	170
170934 M	N	2 N09B	N09.1. (db)	1
170934 M	N	2 N09C	N09.1. (m2	40
170934 M	N	2 N09E	N09.2. (db)	1
170934 M	N	2 N09F	N09.2. (m2	20
170934 M	N	2 N09H	N09.3. (db)	8
170934 M	N	2 N09I	N09.3. (m2	172
170934 M	N	2 N09K	N09.4. (db)	1

170934 M	N	2 N09L	N09.4. (m2	75
170934 M	N	2 N09N	N09.5. (db)	1
170934 M	N	2 N09O	N09.5. (m2	75
170934 M	N	2 N08B	N08. A fő fi	382
170934 M	N	2 N09A	N09.1. Ebb	Polg.iroda, titkárság
170934 M	N	2 N09B	N09.1. (db)	1
170934 M	N	2 N09C	N09.1. (m2	40
170934 M	N	2 N09A	N09.1. Ebb	Polg.iroda, titkárság
170934 M	N	2 N09B	N09.1. (db)	1
170934 M	N	2 N09C	N09.1. (m2	40
170934 U	B			
170934 M	B	6 BN03	BN03. Melk	10
170934 M	B	6 B00		10
170934 M	B	6 B01	B01. A hely	29457
170934 M	B	6 B02A	B02. Kapcs	N2
170934 M	B	6 B03	B03. A hely	Orvosi rendelő
170934 M	B	6 B04	B04. A hely	12645
170934 M	B	6 B08	B08. A hely	30
170934 M	B	6 B09	B09. A fő fi	3
170934 M	B	6 B10	B10. A fő fi	44
170934 M	B	6 B11	B11. Kiszol	2
170934 M	B	6 B12	B12. Kiszol	43
170934 M	B	6 B13	B13. Alapte	87
170934 M	B	6 B14	B14. Közmi	110
170934 M	B	6 B15	B15. Vízmé	10
170934 M	B	6 B16	B16. Fűtési	30
170934 M	B	6 B17	B17. Meleg	50
170934 M	B	6 B19A	B19. Becsü	2010
170934 M	B	6 B19B	B19. Becsü	8264.400
170934 M	B	6 B20A	B20. Állagn	50
170934 M	B	6 B20B	B20. Állagn	75
170934 M	B	7 BN03	BN03. Melk	10
170934 M	B	7 B00		10
170934 M	B	7 B01	B01. A hely	29457
170934 M	B	7 B02A	B02. Kapcs	N2
170934 M	B	7 B03	B03. A hely	Gyógyszertár
170934 M	B	7 B04	B04. A hely	12645
170934 M	B	7 B08	B08. A hely	30
170934 M	B	7 B09	B09. A fő fi	2
170934 M	B	7 B10	B10. A fő fi	74
170934 M	B	7 B11	B11. Kiszol	3
170934 M	B	7 B12	B12. Kiszol	24
170934 M	B	7 B13	B13. Alapte	98
170934 M	B	7 B14	B14. Közmi	110
170934 M	B	7 B15	B15. Vízmé	10
170934 M	B	7 B16	B16. Fűtési	30
170934 M	B	7 B17	B17. Meleg	50
170934 M	B	7 B19A	B19. Becsü	2010
170934 M	B	7 B19B	B19. Becsü	9212
170934 M	B	7 B20A	B20. Állagn	50

170934 M	B	7 B20B	B20. Állagn	75
170934 U	P			
170934 U	P			
170934 M	P	5 P01	P01. Az egy	24209
170934 M	P	5 P20A	P20. Egyéb	1
170934 M	P	5 P20B	Megnevezé	belső térburkolat (kb 3
170934 M	P	5 P22A	P22. Becsü	2010
170934 M	P	5 P22B	P22. Becsü	1600
170934 M	P	5 P23A	P23. Állagn	60
170934 M	P	5 P23B	P23. Állagn	80
170934 U	B			
170934 M	P	4 P01	P01. Az egy	24200
170934 M	P	4 P02	P02. Keríté	36
170934 M	P	4 P22A	P22. Becsü	2001
170934 M	P	4 P22B	P22. Becsü	432
170934 M	P	4 P23A	P23. Állagn	60
170934 M	P	4 P23B	P23. Állagn	80
170934 M	D	3 D01	D01. A mel	010
170934 M	D	3 D02	D02. Az épí	2000
170934 M	D	3 D04	D04. Beépí	20
170934 M	D	3 D05	D05. Össze	18
170934 M	D	3 D06	D06. Az épí	10
170934 M	D	3 D07	D07. Fűtési	20
170934 M	D	3 D08	D08. Vízellá	20
170934 M	D	3 D09	D09. A mel	1
170934 M	D	3 D13A	D13. Becsü	2010
170934 M	D	3 D13B	D13. Becsü	945
170934 M	D	3 D14A	D14. Állagn	50
170934 M	D	3 D14B	D14. Állagn	70
170934 U	D			
170934 M	N	2 N09A	N09.1. Ebb	Polg iroda titkárság
170934 M	N	2 N10B	N10. Kiszol 170	276
170934 M	N	2 N12O	N12.5. (m2 109	215
170934 M	N	2 N12B	N12.1. (db)	1
170934 M	N	2 N12C	N12.1. (m2	26
170934 M	N	2 N12E	N12.2. (db)	1
170934 M	N	2 N12F	N12.2. (m2	9
170934 M	N	2 N12H	N12.3. (db)	2
170934 M	N	2 N12I	N12.3. (m2	20
170934 M	N	2 N12K	N12.4. (db)	1
170934 M	N	2 N12L	N12.4. (m2	6
170934 M	N	2 N12N	N12.5. (db)	7
170934 M	N	2 N12O	N12.5. (m2	109
170934 M	N	2 N09D	N09.2. Ebb	Jegyzői iroda
170934 M	N	2 N09G	N09.3. Ebb	Irodák
170934 M	N	2 N09J	N09.4. Ebb	Tárgyaló
170934 M	N	2 N09M	N09.5. Ebb	Házasságkötő terem
170934 M	N	2 N12A	N12.1. Tov:	Konyha
170934 M	N	2 N12D	N12.2. Tov:	Bejárat előtér
170934 M	N	2 N12G	N12.3. Tov:	Mosdó WC

170934 M	N	2 N12J	N12.4. Tov:	Porta
170934 M	N	2 N12M	N12.5. Tov:	Közlekedő egyéb
170934 M	N	2 N01	N01. Funkc	12201
170938 M	I	I32B	I32. Becsült 2312,000	3062,000
170941 M	U	3 u26b	U26. Könyv 0,000	750,0
170941 M	U	3 U27B	U27. Becsü 750,000	1500,0
170942 M	I	I31B	I31. Könyv 0,000	750,000
170942 M	I	I32B	I32. Becsült 3062,000	3812,000
170945 M	F	1 f17b	F17. Könyv 0,000	2312,0
170945 M	F	1 F18B	F18. Becsül 2312,000	4624,0
170946 M	I	I31B	I31. Könyv 750,000	3062,000
170946 M	I	I32B	I32. Becsült 3812,000	6124,000
170953 M	I	I32B	I32. Becsült 0,000	2979,000
170957 M	I	I32B	I32. Becsült 0,000	3622,000
170958 M	F	1 f17b	F17. Könyv 0,000	3622,0
170958 M	F	1 F18B	F18. Becsül 3622,000	7244,0
170959 M	I	I31B	I31. Könyv 0,000	3622,000
170959 M	I	I32B	I32. Becsült 3622,000	7244,000
170987 M	I	I32B	I32. Becsült 0,000	2983,000
170995 M	F	1 f17b	F17. Könyv 0,000	2983,0
170995 M	F	1 F18B	F18. Becsül 2983,000	5966,0
170996 M	I	I31B	I31. Könyv 0,000	2983,000
170996 M	I	I32B	I32. Becsült 2983,000	5966,000
171026 M	I	I32B	I32. Becsült 0,000	1014,000
171041 M	I	I32B	I32. Becsült 1014,000	1764,000
171043 M	U	3 u26b	U26. Könyv 0,000	750,0
171043 M	U	3 U27B	U27. Becsü 750,000	1500,0
171044 M	I	I31B	I31. Könyv 0,000	750,000
171044 M	I	I32B	I32. Becsült 1764,000	2514,000
171047 M	F	1 f17b	F17. Könyv 0,000	1014,0
171047 M	F	1 F18B	F18. Becsül 1014,000	2028,0
171048 M	I	I31B	I31. Könyv 750,000	1764,000
171048 M	I	I32B	I32. Becsült 2514,000	3528,000
171071 M	I	I32B	I32. Becsült 0,000	1154,000
171076 M	I	I32B	I32. Becsült 2979,000	83957,100
171102 M	I	I32B	I32. Becsült 1154,000	1642,000
171104 M	U	3 u26b	U26. Könyv 0,000	488,0
171104 M	U	3 U27B	U27. Becsü 488,000	976,0
171105 M	I	I31B	I31. Könyv 0,000	488,000
171105 M	I	I32B	I32. Becsült 1642,000	2130,000
171110 M	F	1 f17b	F17. Könyv 0,000	1154,0
171110 M	F	1 F18B	F18. Becsül 1154,000	2308,0
171111 M	I	I31B	I31. Könyv 488,000	1642,000
171111 M	I	I32B	I32. Becsült 2130,000	3284,000
171142 M	I	I32B	I32. Becsült 0,000	1890,000
171170 M	I	I32B	I32. Becsült 1890,000	3015,000
171174 M	U	3 u26b	U26. Könyv 0,000	1125,0
171174 M	U	3 U27B	U27. Becsü 1125,000	2250,0
171175 M	I	I31B	I31. Könyv 0,000	1125,000
171175 M	I	I32B	I32. Becsült 3015,000	4140,000

171179 M	F	1 f17b	F17. Könyv 0,000	1990,0
171179 M	F	1 F18B	F18. Becsül 1890,000	3880,0
171180 M	I	I31B	I31. Könyv 1125,000	3115,000
171180 M	I	I32B	I32. Becsül 4140,000	6130,000
171195 M	I	I32B	I32. Becsül 6130,000	6230,000
171223 M	I	I32B	I32. Becsül 83957,100	84902,100
171228 M	I	I32B	I32. Becsül 0,000	3114,000
171229 M	I	I32B	I32. Becsül 84902,100	85334,100
171233 M	I	I32B	I32. Becsül 85334,100	86934,100
171275 M	F	1 f17b	F17. Könyv 0,000	2979,0
171275 M	F	1 F18B	F18. Becsül 2979,000	5958,0
171276 M	I	I31B	I31. Könyv 0,000	2979,000
171276 M	I	I32B	I32. Becsül 86934,100	89913,100
171279 M	N	2 n33b	N33. Könyv 0,000	8078,113
171279 M	N	2 N34B	N34. Becsü 80978,100	89056,213
171280 M	I	I31B	I31. Könyv 2979,000	11057,113
171280 M	I	I32B	I32. Becsül 89913,100	97991,213
171302 M	D	3 d12b	D12. Könyv 0,000	945,0
171302 M	D	3 D13B	D13. Becsü 945,000	1890,0
171303 M	I	I31B	I31. Könyv 11057,113	12002,113
171303 M	I	I32B	I32. Becsül 97991,213	98936,213
171305 M	P	4 p21b	P21. Könyv 0,000	432,0
171305 M	P	4 P22B	P22. Becsü 432,000	864,0
171306 M	I	I31B	I31. Könyv 12002,113	12434,113
171306 M	I	I32B	I32. Becsül 98936,213	99368,213
171307 M	P	5 p21b	P21. Könyv 0,000	1600,0
171307 M	P	5 P22B	P22. Becsü 1600,000	3200,0
171308 M	I	I31B	I31. Könyv 12434,113	14034,113
171308 M	I	I32B	I32. Becsül 99368,213	100968,213
171309 M	B	6 b18b	B18. Könyv 0,000	8264,4
171309 M	B	6 B19B	B19. Becsü 8264,400	16528,8
171310 M	I	I31B	I31. Könyv 14034,113	22298,113
171310 M	I	I32B	I32. Becsül 100968,213	109232,213
171316 M	B	7 b18b	B18. Könyv 0,000	9212,0
171316 M	B	7 B19B	B19. Becsü 9212,000	18424,0
171317 M	I	I31B	I31. Könyv 22298,113	31510,113
171317 M	I	I32B	I32. Becsül 109232,213	118444,213
171328 M	U	3 U03	U03. Kezdc	Rákóczi Ferenc utca - R
171328 M	U	3 UN01	Kiépítetlen	4
171328 M	U	3 U01	U01. A közl	Belterületi közút
171328 M	U	3 U02	U02. Rende	21124
171328 M	U	3 U07	U07. Burko	50
171328 M	U	3 U08	U08. Kiépít	0.15
171328 M	U	3 U09A	U09.1. Kiép	600
171328 M	U	3 U13	U13. Közvil	0
171328 M	U	3 U14	U14. Víztel	70
171328 M	U	3 U15	U15. Víztel	0
171328 M	U	3 U27A	U27. Becsü	2010
171328 M	U	3 U27B	U27. Becsü	282
171328 M	U	3 U28A	U28. Állagr	40

171328 M	U	3 U28B	U28. Állagr	50
171328 M	U	3 U03	U03. Kezdc	Rákóczi F. utca - Reforr
171328 U	P			
171328 M	O	3 O01	O01. Rende	24111
171328 M	O	3 O02	O02. A spo	800
171328 M	O	3 O03	O03. A spo	20
171328 M	O	3 O04	O04. A spo	1
171328 M	O	3 O05	O05. A spo	050
171328 M	O	3 O06	O06. A spo	5000
171328 M	O	3 O07	07. A pálya	10
171328 M	O	3 O08	O08. A fedé	50
171328 M	O	3 O14A	O14. Becsü	2010
171328 M	O	3 O15A	O15. Állagr	50
171328 M	O	3 O15B	O15. Állagr	60
171328 U	O			
171328 U	O			
171328 M	N	2 NN01	Hasznos al	142
171328 M	N	2 N01	N01. Funkc	24111
171328 M	N	2 N02	N02. Az épi	29372
171328 M	N	2 N05	N05. Rende	10
171328 M	N	2 N06	N06. Kapac	40
171328 M	N	2 N07	N07. Az épi	30
171328 M	N	2 N08A	N08. A fő fi	3
171328 M	N	2 N08B	N08. A fő fi	66
171328 M	N	2 N09A	N09.1. Ebb	Öltöző
171328 M	N	2 N09B	N09.1. (db)	2
171328 M	N	2 N09C	N09.1. (m2	50
171328 M	N	2 N09D	N09.2. Ebb	Iroda
171328 M	N	2 N09E	N09.2. (db)	1
171328 M	N	2 N09F	N09.2. (m2	16
171328 M	N	2 N10A	N10. Kiszol	6
171328 M	N	2 N10B	N10. Kiszol	76
171328 M	N	2 N12A	N12.1. Tov:	Szertár
171328 M	N	2 N12B	N12.1. (db)	2
171328 M	N	2 N12C	N12.1. (m2	24
171328 M	N	2 N12D	N12.2. Tov:	Közlekedő
171328 M	N	2 N12E	N12.2. (db)	2
171328 M	N	2 N12F	N12.2. (m2	40
171328 M	N	2 N12G	N12.3. Tov:	Mosdó, WC
171328 M	N	2 N12H	N12.3. (db)	2
171328 M	N	2 N12I	N12.3. (m2	12
171328 M	N	2 N18B	N18. Az épi	1968
171328 M	N	2 N19	N19. Az utc	2016
171328 M	N	2 N20	N20. Beépí	192
171328 M	N	2 N21	N21. Szinte	1
171328 M	N	2 N22	N22. Szinte	142
171328 M	N	2 N23	N23. Pince:	0
171328 M	N	2 N24	N24. Függő	10
171328 M	N	2 N25	N25. Az épi	20
171328 M	N	2 N26	N26. Tetőtr	10



171328	M	N	2 N27	N27. Az épí	20
171328	M	N	2 N28	N28. A fűté	30
171328	M	N	2 N29	N29. Meleg	40
171328	M	N	2 N30	N30. Egyéb	10
171328	M	N	2 N31	N31. Felvoi	0
171328	M	N	2 N32	N32. Akadé	20
171328	M	N	2 N34A	N34. Becsü	2016
171328	M	N	2 N34B	N34. Becsü	19094
171328	M	N	2 N35A	N35. Állagr	60
171328	M	N	2 N35B	N35. Állagr	85
171328	M	N	2 N00	Jogi rendez	10
171328	U	U			
171328	M	U	2 U01	U01. A közl	Szél utca
171328	M	U	2 U02	U02. Rende	21124
171328	M	U	2 U03	U03. Kezdc	Rákóczi F. utca - Jató d
171328	M	U	2 U04	U04. Kiépít	0.2
171328	M	U	2 U05	U05. Kiépít	3
171328	M	U	2 U06	U06. Kiépít	600
171328	M	U	2 U07	U07. Burko	30
171328	M	U	2 U13	U13. Közvil	0
171328	M	U	2 U14	U14. Víztel	70
171328	M	U	2 U15	U15. Víztel	0
171328	M	U	2 U27A	U27. Becsü	2010
171328	M	U	2 U27B	U27. Becsü	3000
171328	M	U	2 U28A	U28. Állagr	70
171328	M	U	2 U28B	U28. Állagr	100
171328	U	U			
171328	M	U	3 U01	U01. A közl	Szél utca
171328	M	U	3 U02	U02. Rende	21124
171328	M	U	3 U07	U07. Burko	30
171328	M	U	3 U09B	U09.2. Egye	115
171328	M	U	3 U13	U13. Közvil	0
171328	M	U	3 U14	U14. Víztel	70
171328	M	U	3 U15	U15. Víztel	0
171328	U	P			
171328	M	F	1 F01	F01. A földi	40
171328	M	F	1 F03B	F03. A földi	715
171328	M	F	1 F04	F04. A terü	0
171328	M	F	1 F05	F05. A műv	210
171328	M	F	1 F07	F07. Beépít	10
171328	M	F	1 F09	F09. A terü	0
171328	M	F	1 F11	F11. Villany	20
171328	M	F	1 F12	F12. Ivóvíze	30
171328	M	F	1 F13	F13. Szenn	20
171328	M	F	1 F14	F14. Csapa	70
171328	M	F	1 F15	F15. Tűzivíz	10
171328	M	F	1 F16	F16. Gázell	30
171328	M	F	1 F18A	F18. Becsül	2010
171328	M	F	1 F18B	F18. Becsül	1430
171328	U	F			

171328 M	I	0 I27001B	I27.001. A f	715
171328 M	I	0 I27001C	I27.001. A f	1
171328 M	I	0 I27001D	I27.001. A f	1
171328 M	I	0 I28A	I28. Vagyor	10
171328 M	I	0 I29A	I29. Üzeme	10
171328 M	I	0 I33A	I33. Állagm	70
171328 M	I	0 I33B	I33. Állagm	100
171328 M	P	5 P01	P01. Az egy	24200
171328 M	P	5 P02	P02. Keríté	700
171328 M	P	5 P03	P03. Garáz:	0
171328 M	P	5 P04	P04. Garáz:	0
171328 M	P	5 P05	P05. Üzeme	0
171328 M	P	5 P06	P06. Üzeme	0
171328 M	P	5 P07	P07. Légolt	0
171328 M	P	5 P08	P08. Légolt	0
171328 M	P	5 P09	P09. Kilátó	0
171328 M	P	5 P10	P10. Rádió,	0
171328 M	P	5 P11	P11. Rádió,	0
171328 M	P	5 P12	P12. Transz	0
171328 M	P	5 P13	P13. Szaba	0
171328 M	P	5 P14	P14. Kertm	0
171328 M	P	5 P22A	P22. Becsü	2010
171328 M	P	5 P23A	P23. Állagn	30
171328 M	P	5 P23B	P23. Állagn	30
171328 M	O	4 O01	O01. Rende	24111
171328 M	O	4 O02	O02. A spo	500
171328 M	O	4 O03	O03. A spo	20
171328 M	O	4 O04	O04. A spo	1
171328 M	O	4 O05	O05. A spo	080
171328 M	O	4 O06	O06. A spo	600
171328 M	O	4 O07	O07. A pálya	10
171328 M	O	4 O08	O08. A fedé	50
171328 M	O	4 O09	O09. Öltöz	0
171328 M	O	4 O10A	O10. Egyéb	0
171328 M	O	4 O14A	O14. Becsü	2010
171328 M	O	4 O15A	O15. Állagr	40
171328 M	O	4 O15B	O15. Állagr	50
171328 M	C	JOG	Jogi rendez	10
171328 M	C		Az ingatlan	Szél utca (Zúzott kő)
171328 M	C		Az ingatlan	2065 Mány, Szél utca
171328 M	C		Adatfelfekt	2018.01.01
171328 M	C		Ut. változá:	2010.12.11
171328 M	C		Ingotlanjell	21124
171328 M	C		Hrsz 1. cell:	773
171328 U	I			
171328 M	I	0 IN01	IN01. Térké	101
171328 M	I	0 I06	I06. Az inga	10
171328 M	I	0 I07	I07. Az inga	10
171328 M	I	0 I08B	I08. A földr	715
171328 M	I	0 I09A	I09. A földr	10

171328 M	I	0 I09B	Adatközlő (	0723490
171328 M	I	0 I10	I10. A vagy	10
171328 M	I	0 I11	I11. Az inga	10
171328 M	I	0 I12	I12. A terül	0
171328 M	I	0 I13	I13. Műem	10
171328 M	I	0 I14	I14. A tulaj	10
171328 M	I	0 I15	I15. A tulaj	1993.10.20
171328 M	I	0 I27001A	I27.001. A t	10136
171328 M	P	4 P01	P01. Az egy	24209
171328 M	P	4 P02	P02. Keríté	0
171328 M	P	4 P03	P03. Garáz:	0
171328 M	P	4 P04	P04. Garáz:	0
171328 M	P	4 P05	P05. Üzem:	0
171328 M	P	4 P06	P06. Üzem:	0
171328 M	P	4 P07	P07. Légolt	0
171328 M	P	4 P08	P08. Légolt	0
171328 M	P	4 P09	P09. Kilátó	0
171328 M	P	4 P10	P10. Rádió,	0
171328 M	P	4 P11	P11. Rádió,	0
171328 M	P	4 P12	P12. Transz	0
171328 M	P	4 P13	P13. Szabar	0
171328 M	P	4 P14	P14. Kertm	0
171328 M	P	4 P19	P19. Kábelt	0
171328 M	P	4 P20A	P20. Egyéb	1
171328 M	P	4 P20B	Megnevezé	Közvilágítás
171328 M	P	4 P22A	P22. Becsü	2016
171328 M	P	4 P22B	P22. Becsü	0
171328 M	P	4 P23A	P23. Állagn	70
171328 M	P	4 P23B	P23. Állagn	100
171328 M	E	2 E12	E12. Az épi	10
171328 M	E	2 E13	E13. Tetőté	10
171328 M	E	2 E14	E14. Az épi	10
171328 M	E	2 E15	E15. A fűté	60
171328 M	E	2 E16	E16. Meleg	40
171328 M	E	2 E17	E17. Egyéb	10
171328 M	E	2 E18	E18. Felvor	0
171328 M	E	2 E19	E19. Hullad	30
171328 M	E	2 E20	E20. Közös	0
171328 M	E	2 E21	E21. Közös	0
171328 M	E	2 E22	E22. Lakásc	4
171328 M	E	2 E23	E23. Lakásc	306
171328 M	E	2 E24	E24. Lakásc	4
171328 M	E	2 E25	E25. Lakásc	306
171328 M	E	2 E26	E26. Nem l	0
171328 M	E	2 E27	E27. Nem l	0
171328 M	E	2 E28	E28. Nem l	0
171328 M	E	2 E29	E29. Nem l	0
171328 M	E	2 E30	E30. Nem l	0
171328 M	E	2 E31	E31. Nem l	0
171328 M	E	2 E33A	E33. Becsül	2010

171328 M	E	2 E33B	E33. Becsül	46888
171328 M	E	2 E34A	E34. Állagn	50
171328 M	E	2 E34B	E34. Állagn	74
171328 U	D			
171328 M	E	2 E00		10
171328 M	E	2 E01	E01. Az épi	11221
171328 M	E	2 E02	E02. Az épi	29376
171328 M	E	2 E04	E04. Az épi	50
171328 M	E	2 E05	E05. Az épi	1920
171328 M	E	2 E06	E06. Az uto	2005
171328 M	E	2 E07	E07. Beépít	353
171328 M	E	2 E08	E08. Szinte	1
171328 M	E	2 E09	E09. Szinte	306
171328 M	E	2 E10	E10. Pincés	0
171328 M	E	2 E11	E11. Függő	10
171328 M	D	3 D01	D01. A mel	030
171328 M	D	3 D02	D02. Az épi	1920
171328 M	D	3 D03	D03. Az utc	2005
171328 M	D	3 D04	D04. Beépí	76
171328 M	D	3 D05	D05. Össze	70
171328 M	D	3 D06	D06. Az épi	30
171328 M	D	3 D07	D07. Fűtési	20
171328 M	D	3 D08	D08. Vízellá	20
171328 M	D	3 D09	D09. A mel	3
171328 M	D	3 D11	D11. Mellé	0
171328 M	D	3 D13A	D13. Becsü	2010
171328 M	D	3 D13B	D13. Becsü	1680
171328 M	D	3 D14A	D14. Állagn	40
171328 M	D	3 D14B	D14. Állagn	40
171328 U	D			
171328 M	P	5 P01	P01. Az egy	24200
171328 M	P	5 P02	P02. Keríté	12
171328 M	P	5 P03	P03. Garáz:	0
171328 M	P	5 P04	P04. Garáz:	0
171328 M	P	5 P05	P05. Üzemi	0
171328 M	P	5 P06	P06. Üzemi	0
171328 M	P	5 P07	P07. Légolt	0
171328 M	P	5 P08	P08. Légolt	0
171328 M	P	5 P09	P09. Kilátói	0
171328 M	P	5 P10	P10. Rádió,	0
171328 M	P	5 P11	P11. Rádió,	0
171328 M	P	5 P12	P12. Transz	0
171328 M	P	5 P13	P13. Szabar	0
171328 M	P	5 P14	P14. Kertm	0
171328 M	P	5 P18	P18. Udvar	0
171328 M	P	5 P19	P19. Kábelt	0
171328 M	P	5 P20A	P20. Egyéb	0
171328 M	P	5 P22A	P22. Becsü	2010
171328 M	P	5 P22B	P22. Becsü	60
171328 M	P	5 P23A	P23. Állagn	40

171328 M	D	4 D01	D01. A mel	030
171328 M	D	4 D02	D02. Az épi	1975
171328 M	D	4 D03	D03. Az utc	2005
171328 M	D	4 D04	D04. Beépi	20
171328 M	D	4 D05	D05. Össze	24
171328 M	D	4 D06	D06. Az épi	10
171328 M	D	4 D07	D07. Fűtési	20
171328 M	D	4 D08	D08. Vízellá	20
171328 M	D	4 D09	D09. A mel	1
171328 M	D	4 D11	D11. Mellé	0
171328 M	D	4 D13A	D13. Becsü	2010
171328 M	D	4 D13B	D13. Becsü	720
171328 M	D	4 D14A	D14. Állagn	40
171328 M	D	4 D14B	D14. Állagn	50
171328 U	P			
171328 U	L			
171328 M	P	5 P23B	P23. Állagn	50
171328 M	L	6 L01	L01. A laká:	60634
171328 M	L	6 L02A	L02. Kapcs	E2
171328 M	L	6 L03	L03. Társas	0
171328 M	L	6 L04A	L04. Társas	0
171328 M	L	6 L04B	L04. Társas	0
171328 M	L	6 L06	L06. A laká:	50
171328 M	L	6 L07	L07. A laká:	10
171328 M	L	6 L08	L08. Közmű	110
171328 M	L	6 L09	L09. Vízmé	20
171328 M	L	6 L10	L10. Fűtési	20
171328 M	L	6 L11	L11. Meleg	40
171328 M	L	6 L12	L12. Lakóh	2
171328 M	L	6 L13	L13. Lakóh	38.6
171328 M	L	6 L14	L14. Lakóh	0
171328 M	L	6 L15	L15. Lakóh	0
171328 M	L	6 L16	L16. Lakóh	0
171328 M	L	6 L17	L17. Lakóh	0
171328 M	L	6 L18	L18. Lakóh	0
171328 M	L	6 L19	L19. Lakóh	0
171328 M	L	6 L20	L20. Lakóh	1
171328 M	L	6 L21	L21. Lakóh	11.8
171328 M	L	6 L22	L22. Lakóh	0
171328 M	L	6 L23	L23. Lakóh	0
171328 M	L	6 L24	L24. Lakóh	1
171328 M	L	6 L25	L25. Lakóh	4.9
171328 M	L	6 L26	L26. Főzőh	10
171328 M	L	6 L27	L27. Főzőh	9.1
171328 M	L	6 L28	L28. Egészs	20
171328 M	L	6 L29	L29. Egészs	6.6
171328 M	L	6 L33	L33. Közlek	5.2
171328 M	L	6 L34	L34. Tároló	1
171328 M	L	6 L35	L35. Tároló	1.2
171328 M	L	6 L40	L40. A laká:	77.4

171328 M	L	6 L41A	L41. A laká:	77.4
171328 M	L	6 L43A	L43. Becsül	2010
171328 M	L	6 L43B	L43. Becsül	1684
171328 M	L	6 L44A	L44. Állagr	60
171328 M	L	6 L44B	L44. Állagr	90
171328 M	L	6 L00		10
171328 U	L			
171328 M	L	7 L01	L01. A laká:	29376
171328 M	L	7 L02A	L02. Kapcs	E2
171328 M	L	7 L03	L03. Társas	0
171328 M	L	7 L04A	L04. Társas	0
171328 M	L	7 L04B	L04. Társas	0
171328 M	L	7 L06	L06. A laká:	50
171328 M	L	7 L07	L07. A laká:	10
171328 M	L	7 L08	L08. Közmű	110
171328 M	L	7 L09	L09. Vízmé	20
171328 M	L	7 L10	L10. Fűtési	20
171328 M	L	7 L11	L11. Meleg	40
171328 M	L	7 L12	L12. Lakóh	1
171328 M	L	7 L13	L13. Lakóh	22
171328 M	L	7 L14	L14. Lakóh	0
171328 M	L	7 L15	L15. Lakóh	0
171328 M	L	7 L16	L16. Lakóh	0
171328 M	L	7 L17	L17. Lakóh	0
171328 M	L	7 L18	L18. Lakóh	0
171328 M	L	7 L19	L19. Lakóh	0
171328 M	L	7 L20	L20. Lakóh	2
171328 M	L	7 L21	L21. Lakóh	22.8
171328 M	L	7 L22	L22. Lakóh	0
171328 M	L	7 L23	L23. Lakóh	0
171328 M	L	7 L24	L24. Lakóh	1
171328 M	L	7 L25	L25. Lakóh	4.3
171328 M	L	7 L26	L26. Főzőh	10
171328 M	L	7 L27	L27. Főzőh	9.7
171328 M	L	7 L28	L28. Egészs	20
171328 M	L	7 L29	L29. Egészs	5.5
171328 M	L	7 L33	L33. Közlek	10.10
171328 M	L	7 L34	L34. Tároló	1
171328 M	L	7 L35	L35. Tároló	3.1
171328 M	L	7 L40	L40. A laká:	77.5
171328 M	L	7 L41A	L41. A laká:	77.5
171328 M	L	7 L43A	L43. Becsül	2010
171328 M	L	7 L43B	L43. Becsül	1700
171328 M	L	7 L44A	L44. Állagr	60
171328 M	L	7 L44B	L44. Állagr	80
171328 M	L	7 L00		10
171328 M	L	7 L02B_EXT_		60642
171328 M	L	6 L12	L12. Lakóh 1	2
171328 M	L	6 L13	L13. Lakóh 22.00	38.60
171328 M	L	6 L20	L20. Lakóh 2	1

171328 M	L	6 L21	L21. Lakóh	22.80	11.80
171328 M	L	6 L25	L25. Lakóh	4.30	4.90
171328 M	L	6 L27	L27. Főzőh	9.70	9.10
171328 M	L	6 L29	L29. Egészs	5.50	6.60
171328 M	L	6 L33	L33. Közlek	10.10	5.20
171328 M	L	6 L35	L35. Tároló	3.10	1.20
171328 M	L	6 L40	L40. A laká:	77.50	77.40
171328 M	L	6 L41A	L41. A laká:	77.50	77.40
171328 M	L	6 L43B	L43. Becsül	1700.000	1684.000
171328 M	L	6 L44B	L44. Állagr	80	90
171328 M	L	6 L02B_EXT_			60656
171328 U	L				
171328 M	L	8 L02A	L02. Kapcs		E2
171328 M	L	8 L03	L03. Társas		0
171328 M	L	8 L04A	L04. Társas		0
171328 M	L	8 L04B	L04. Társas		0
171328 M	L	8 L06	L06. A laká:		50
171328 M	L	8 L07	L07. A laká:		10
171328 M	L	8 L08	L08. Közmű		110
171328 M	L	8 L09	L09. Vízmé		20
171328 M	L	8 L10	L10. Fűtési		20
171328 M	L	8 L11	L11. Meleg		40
171328 M	L	8 L12	L12. Lakóh		2
171328 M	L	8 L13	L13. Lakóh		26.8
171328 M	L	8 L14	L14. Lakóh		0
171328 M	L	8 L15	L15. Lakóh		0
171328 M	L	8 L16	L16. Lakóh		0
171328 M	L	8 L17	L17. Lakóh		0
171328 M	L	8 L18	L18. Lakóh		0
171328 M	L	8 L19	L19. Lakóh		0
171328 M	L	8 L20	L20. Lakóh		1
171328 M	L	8 L21	L21. Lakóh		9.3
171328 M	L	8 L22	L22. Lakóh		1
171328 M	L	8 L23	L23. Lakóh		20.5
171328 M	L	8 L24	L24. Lakóh		1
171328 M	L	8 L25	L25. Lakóh		5.6
171328 M	L	8 L26	L26. Főzőh		10
171328 M	L	8 L27	L27. Főzőh		15.6
171328 M	L	8 L30	L30. Egészs		10
171328 M	L	8 L31A	L31. Egészs		11.4
171328 M	L	8 L31B	L31. Egészs		1
171328 M	L	8 L32	L32. Egészs		1.8
171328 M	L	8 L33	L33. Közlek		5.6
171328 M	L	8 L34	L34. Tároló		1
171328 M	L	8 L35	L35. Tároló		1.8
171328 M	L	8 L40	L40. A laká:		98.4
171328 M	L	8 L41A	L41. A laká:		98.4
171328 M	L	8 L43A	L43. Becsül		2010
171328 M	L	8 L43B	L43. Becsül		5044
171328 M	L	8 L44A	L44. Állagr		50

171328 M	L	8 L44B	L44. Állagr	70
171328 M	L	8 L00		10
171328 M	L	8 COMM		3. Lakás
171328 M	L	7 L01	L01. A laká:	29376
171328 M	L	7 L12	L12. Lakóh	2 1
171328 M	L	7 L13	L13. Lakóh	26.80 22.00
171328 M	L	7 L20	L20. Lakóh	1 2
171328 M	L	7 L21	L21. Lakóh	9.30 22.80
171328 M	L	7 L22	L22. Lakóh	1 0
171328 M	L	7 L23	L23. Lakóh	20.50 0.00
171328 M	L	7 L25	L25. Lakóh	5.60 4.30
171328 M	L	7 L27	L27. Főzőh	15.60 9.70
171328 M	L	7 L28	L28. Egészs	20
171328 M	L	7 L29	L29. Egészs	5.50
171328 M	L	7 L30	L30. Egészs	10
171328 M	L	7 L31A	L31. Egészs	11.40
171328 M	L	7 L31B	L31. Egészs	1
171328 M	L	7 L32	L32. Egészs	1.80
171328 M	L	7 L33	L33. Közlek	5.60 10.10
171328 M	L	7 L35	L35. Tároló	1.80 3.10
171328 M	L	7 L40	L40. A laká:	98.40 77.50
171328 M	L	7 L41A	L41. A laká:	98.40 77.50
171328 M	L	7 L43B	L43. Becsül	5044.000 1700.000
171328 M	L	7 L44A	L44. Állagr	50 60
171328 M	L	7 L44B	L44. Állagr	70 80
171328 M	L	7 COMM	3. Lakás	2. Lakás
171328 M	L	6 L01	L01. A laká:	29376
171328 M	L	6 L13	L13. Lakóh	26.80 38.60
171328 M	L	6 L21	L21. Lakóh	9.30 11.80
171328 M	L	6 L22	L22. Lakóh	1 0
171328 M	L	6 L23	L23. Lakóh	20.50 0.00
171328 M	L	6 L25	L25. Lakóh	5.60 4.90
171328 M	L	6 L27	L27. Főzőh	15.60 9.10
171328 M	L	6 L28	L28. Egészs	20
171328 M	L	6 L29	L29. Egészs	6.60
171328 M	L	6 L30	L30. Egészs	10
171328 M	L	6 L31A	L31. Egészs	11.40
171328 M	L	6 L31B	L31. Egészs	1
171328 M	L	6 L32	L32. Egészs	1.80
171328 M	L	6 L33	L33. Közlek	5.60 5.20
171328 M	L	6 L35	L35. Tároló	1.80 1.20
171328 M	L	6 L40	L40. A laká:	98.40 77.40
171328 M	L	6 L41A	L41. A laká:	98.40 77.40
171328 M	L	6 L43B	L43. Becsül	5044.000 1684.000
171328 M	L	6 L44A	L44. Állagr	50 60
171328 M	L	6 L44B	L44. Állagr	70 90
171328 M	L	6 COMM	3. Lakás	1. Lakás
171328 U	L			
171328 M	L	9 L01	L01. A laká:	29376
171328 M	L	9 L02A	L02. Kapcs	E2



171328 M	L	9 L03	L03. Társas	0
171328 M	L	9 L04A	L04. Társas	0
171328 M	L	9 L04B	L04. Társas	0
171328 M	L	9 L06	L06. A laká:	50
171328 M	L	9 L07	L07. A laká:	10
171328 M	L	9 L08	L08. Közmű	110
171328 M	L	9 L09	L09. Vízmé	20
171328 M	L	9 L10	L10. Fűtési	40
171328 M	L	9 L11	L11. Meleg	50
171328 M	L	9 L12	L12. Lakóh	1
171328 M	L	9 L13	L13. Lakóh	19
171328 M	L	9 L14	L14. Lakóh	0
171328 M	L	9 L15	L15. Lakóh	0
171328 M	L	9 L16	L16. Lakóh	0
171328 M	L	9 L17	L17. Lakóh	0
171328 M	L	9 L18	L18. Lakóh	0
171328 M	L	9 L19	L19. Lakóh	0
171328 M	L	9 L20	L20. Lakóh	1
171328 M	L	9 L21	L21. Lakóh	8
171328 M	L	9 L22	L22. Lakóh	0
171328 M	L	9 L23	L23. Lakóh	0
171328 M	L	9 L24	L24. Lakóh	0
171328 M	L	9 L25	L25. Lakóh	0
171328 M	L	9 L26	L26. Főzőh	20
171328 M	L	9 L27	L27. Főzőh	11
171328 M	L	9 L28	L28. Egészs	20
171328 M	L	9 L29	L29. Egészs	4
171328 M	L	9 L33	L33. Közlek	11
171328 M	L	9 L40	L40. A laká:	53
171328 M	L	9 L41A	L41. A laká:	53
171328 M	L	9 L43A	L43. Becsül	2010
171328 M	L	9 L43B	L43. Becsül	6316
171328 M	L	9 L44A	L44. Állagr	40
171328 M	L	9 L44B	L44. Állagr	40
171328 M	L	9 L00		10
171328 M	L	9 COMM		4. Lakás
171328 M	E	2 E23	E23. Lakásc	306.00
171328 M	E	2 E25	E25. Lakásc	306.00
171328 U	E			
171328 M	F	1 F01	F01. A földi	20
171328 M	F	1 F03B	F03. A földi	1166
171328 M	F	1 F04	F04. A terü	0
171328 M	F	1 F06	F06. A telel	10
171328 M	F	1 F07	F07. Beépít	20
171328 M	F	1 F08	F08. Beépít	20
171328 M	F	1 F09	F09. A terü	0
171328 M	F	1 F11	F11. Villany	20
171328 M	F	1 F12	F12. Ivóvíze	30
171328 M	F	1 F13	F13. Szenn	20
171328 M	F	1 F14	F14. Csapar	70

171328 M	F	1 F15	F15. Tűzivér	10
171328 M	F	1 F16	F16. Gázell	30
171328 M	F	1 F18A	F18. Becsül	2010
171328 M	F	1 F18B	F18. Becsül	3265
171328 M	C	JOG	Jogi rendez	10
171328 M	C		Az ingatlan	Lakóház (Kossuth L. u. !
171328 M	C		Hrsz 1. celli	654
171328 M	C		Az ingatlan	2065 Mány, Kossuth La
171328 M	C		Adatfelfekt	2018.01.01
171328 M	C		Ut. változá:	2010.12.12
171328 M	C		Ingatlanjell	11221
171328 U	I			
171328 M	I	0 IN01	IN01. Térké	92
171328 M	I	0 I06	I06. Az inga	10
171328 M	I	0 I07	I07. Az inga	10
171328 M	I	0 I08B	I08. A földr	1166
171328 M	I	0 I09A	I09. A földr	10
171328 M	I	0 I09B	Adatközlő (	0723490
171328 M	I	0 I10	I10. A vagy	20
171328 M	I	0 I11	I11. Az inga	50
171328 M	I	0 I12	I12. A terül	4
171328 M	I	0 I13	I13. Műem	10
171328 M	I	0 I14	I14. A tulaj	10
171328 M	I	0 I15	I15. A tulaj	1993.10.20
171328 M	I	0 I27001A	I27.001. A t	10136
171328 M	I	0 I27001B	I27.001. A t	1166
171328 M	I	0 I27001C	I27.001. A t	1
171328 M	I	0 I27001D	I27.001. A t	1
171328 M	I	0 I28A	I28. Vagyor	10
171328 M	I	0 I29A	I29. Üzeme	10
171328 M	I	0 I33A	I33. Állagm	50
171328 M	I	0 I33B	I33. Állagm	74
171328 U	F			
171328 U	U			
171328 M	U	5 U14	U14. Víztel	70
171328 M	U	5 U15	U15. Víztel	0
171328 M	U	6 U02	U02. Rende	21124
171328 M	U	6 U01	U01. A közl	Sport utca (Zúzott kő r
171328 M	U	6 U07	U07. Burko	30
171328 M	U	6 U09B	U09.2. Egye	650
171328 M	U	6 U13	U13. Közvil	0
171328 M	U	6 U14	U14. Víztel	70
171328 M	U	6 U15	U15. Víztel	0
171328 M	U	4 U02	U02. Rende	21124
171328 U	U			
171328 M	U	5 U01	U01. A közl	Sport utca
171328 M	U	5 U02	U02. Rende	21124
171328 M	U	5 U07	U07. Burko	10
171328 M	U	5 U09B	U09.2. Egye	600
171328 M	U	5 U13	U13. Közvil	0

171328	M	U	4 U01	U01. A közl	Sport utca
171328	M	U	4 U03	U03. Kezdc	Rákóczi F. utca-Jató dű
171328	M	U	4 U13	U13. Közvil	70
171328	M	U	4 U14	U14. Víztel	70
171328	M	U	4 U15	U15. Víztel	0
171328	M	U	4 U20	U20. Kerék	20
171328	M	U	4 U21	U21. Kerék	0.3
171328	M	U	4 U22	U22. Kerék	1
171328	M	U	4 U23A	U23.1. Keré	300
171328	M	U	4 U23B	U23.2. Keré	40
171328	M	U	4 U33A	U33. Becsü	2010
171328	M	U	4 U33B	U33. Becsü	1500
171328	M	U	4 U34A	U34. Állagr	40
171328	M	U	4 U34B	U34. Állagr	50
171328	U	U			
171328	M	U	2 U01	U01. A közl	Sport utca
171328	M	U	2 U02	U02. Rende	21124
171328	M	U	2 U03	U03. Kezdc	Rákóczi F. utca- Jató dű
171328	M	U	2 U04	U04. Kiépít	0.3
171328	M	U	2 U05	U05. Kiépít	4
171328	M	U	2 U06	U06. Kiépít	1200
171328	M	U	2 U07	U07. Burko	10
171328	M	U	2 U09B	U09.2. Egye	6000
171328	M	U	2 U13	U13. Közvil	70
171328	M	U	2 U14	U14. Víztel	70
171328	M	U	2 U15	U15. Víztel	0
171328	M	U	2 U27A	U27. Becsü	2010
171328	M	U	2 U27B	U27. Becsü	7500
171328	M	U	2 U28A	U28. Állagr	40
171328	M	U	2 U28B	U28. Állagr	50
171328	U	U			
171328	M	U	3 U01	U01. A közl	Sport utca (Zúzott kő r
171328	M	U	3 U02	U02. Rende	21124
171328	M	U	3 U03	U03. Kezdc	Jató dűlőig
171328	M	U	3 U04	U04. Kiépít	0.2
171328	M	U	3 U05	U05. Kiépít	3
171328	M	U	3 U06	U06. Kiépít	600
171328	M	U	3 U07	U07. Burko	30
171328	M	U	3 U09B	U09.2. Egye	650
171328	M	U	3 U13	U13. Közvil	0
171328	M	U	3 U14	U14. Víztel	70
171328	M	U	3 U15	U15. Víztel	0
171328	M	U	3 U27A	U27. Becsü	2010
171328	M	U	3 U27B	U27. Becsü	1200
171328	M	U	3 U28A	U28. Állagr	40
171328	M	U	3 U28B	U28. Állagr	40
171328	U	N			
171328	M	F	1 F01	F01. A földi	40
171328	M	F	1 F03A	F03. A földi	1
171328	M	F	1 F03B	F03. A földi	5421

171328 M	F	1 F04	F04. A terü	0
171328 M	F	1 F05	F05. A műv	010
171328 M	F	1 F06	F06. A telel	10
171328 M	F	1 F07	F07. Beépít	20
171328 M	F	1 F08	F08. Beépít	10
171328 M	F	1 F09	F09. A terü	0
171328 M	F	1 F11	F11. Villany	20
171328 M	F	1 F12	F12. Ivóvíze	30
171328 M	F	1 F13	F13. Szenn	30
171328 M	F	1 F14	F14. Csapa	70
171328 M	F	1 F15	F15. Tűzvíz	10
171328 M	F	1 F16	F16. Gázell	30
171328 U	I			
171328 M	C		Adatfelfekt	2018.01.01
171328 M	C		Ut. változá:	2011.01.03
171328 M	C		Ingtanljell	24111
171328 M	C		Az ingatlan	2065 Mány, Rákóczi Fe
171328 M	I	0 IN01	IN01. Térké	101
171328 M	I	0 I06	I06. Az inga	10
171328 M	I	0 I07	I07. Az inga	10
171328 M	I	0 I08A	I08. A földr	1
171328 M	I	0 I08B	I08. A földr	5421
171328 M	I	0 I09A	I09. A földr	10
171328 M	I	0 I09B	Adatközlő (	0723490
171328 M	I	0 I10	I10. A vagy	10
171328 M	I	0 I11	I11. Az inga	30
171328 M	I	0 I12	I12. A terül	1
171328 M	I	0 I14	I14. A tulaj	10
171328 M	I	0 I15	I15. A tulaj	1993.10.20
171328 M	I	0 I27001A	I27.001. A t	10136
171328 M	I	0 I27001B	I27.001. A t	15421
171328 M	I	0 I27001C	I27.001. A t	1
171328 M	I	0 I27001D	I27.001. A t	1
171328 M	I	0 I28A	I28. Vagyor	10
171328 M	I	0 I29A	I29. Üzeme	10
171328 M	I	0 I33A	I33. Állagm	40
171328 M	I	0 I33B	I33. Állagm	55
171328 U	F			
171328 M	C	JOG	Jogi rendez	10
171328 M	C		Az ingatlan	Sporttelep
171328 M	C		Hrsz 1. cell	814
171328 U	F			
171328 M	F	1 F01	F01. A földi	40
171328 M	F	1 F03B	F03. A földi	3350
171328 M	F	1 F04	F04. A terü	0
171328 M	F	1 F05	F05. A műv	210
171328 M	F	1 F07	F07. Beépít	20
171328 M	F	1 F09	F09. A terü	0
171328 M	F	1 F11	F11. Villany	20
171328 M	F	1 F12	F12. Ivóvíze	30

171328	M	F	1 F13	F13. Szenn	20
171328	M	F	1 F14	F14. Csapa	70
171328	M	F	1 F15	F15. Tűzivíz	10
171328	M	F	1 F16	F16. Gázell	30
171328	M	F	1 F18A	F18. Becsül	2010
171328	M	F	1 F18B	F18. Becsül	6700
171328	U	U			
171328	M	C		Hrsz 1. celli	751
171328	M	C		Hrsz 2. celli	1
171328	M	C		Az ingatlan	2065 Mány, Sport utca
171328	M	C		Adatfelfekt	2018.01.01
171328	M	C		Ut. változá:	2010.12.11
171328	M	C		Ingatlanjell	21124
171328	U	I			
171328	M	C	JOG	Jogi rendez	10
171328	M	C		Az ingatlan	Sport utca (Aszfaltos+z
171328	M	I	0 IN01	IN01. Térké	92
171328	M	I	0 I06	I06. Az inga	10
171328	M	I	0 I07	I07. Az inga	10
171328	M	I	0 I08B	I08. A földr	3350
171328	M	I	0 I09A	I09. A földr	10
171328	M	I	0 I09B	Adatközlő (	0723490
171328	M	I	0 I10	I10. A vagy	10
171328	M	I	0 I11	I11. Az inga	10
171328	M	I	0 I12	I12. A terül	2
171328	M	I	0 I13	I13. Műem	10
171328	M	I	0 I14	I14. A tulaj	10
171328	M	I	0 I15	I15. A tulaj	1993.10.20
171328	M	I	0 I27001A	I27.001. A t	10136
171328	M	I	0 I27001B	I27.001. A t	3350
171328	M	I	0 I27001C	I27.001. A t	1
171328	M	I	0 I27001D	I27.001. A t	1
171328	M	I	0 I28A	I28. Vagyor	10
171328	M	I	0 I29A	I29. Üzeme	10
171328	M	I	0 I33A	I33. Állagm	40
171328	M	I	0 I33B	I33. Állagm	48
171328	M	C	JOG	Jogi rendez	10
171328	M	C		Az ingatlan	Közterület
171328	M	C		Hrsz 1. celli	772
171328	M	C		Hrsz 2. celli	4
171328	M	C		Az ingatlan	2065 Mány, Rákóczi Fe
171328	M	C		Adatfelfekt	2018.01.01
171328	M	C		Ut. változá:	2010.11.30
171328	M	C		Ingatlanjell	00001
171328	U	I			
171328	M	I	0 IN01	IN01. Térké	101
171328	M	I	0 I06	I06. Az inga	10
171328	M	I	0 I07	I07. Az inga	10
171328	M	I	0 I08B	I08. A földr	259
171328	M	I	0 I09A	I09. A földr	10

171328 M	I	0 I09B	Adatközlő (	0723490
171328 M	I	0 I10	I10. A vagy	10
171328 M	I	0 I11	I11. Az inga	10
171328 M	I	0 I12	I12. A terül	0
171328 M	I	0 I13	I13. Műem	10
171328 M	I	0 I14	I14. A tulaj	10
171328 M	I	0 I15	I15. A tulaj	1993.10.20
171328 M	I	0 I27001A	I27.001. A t	10136
171328 M	I	0 I27001B	I27.001. A t	259
171328 M	I	0 I27001C	I27.001. A t	1
171328 M	I	0 I27001D	I27.001. A t	1
171328 M	I	0 I28A	I28. Vagyor	10
171328 M	I	0 I29A	I29. Üzeme	10
171328 M	I	0 I33A	I33. Állagm	10
171328 M	I	0 I33B	I33. Állagm	0
171328 M	F	1 F01	F01. A földi	40
171328 M	F	1 F03B	F03. A földi	259
171328 M	F	1 F04	F04. A terü	0
171328 M	F	1 F05	F05. A műv	210
171328 M	F	1 F07	F07. Beépít	10
171328 M	F	1 F09	F09. A terü	0
171328 M	F	1 F11	F11. Villany	10
171328 M	F	1 F12	F12. Ivóvíze	10
171328 M	F	1 F13	F13. Szenn	10
171328 M	F	1 F14	F14. Csapa	70
171328 M	F	1 F15	F15. Tűzvíz	10
171328 M	F	1 F16	F16. Gázell	10
171328 U	F			
171328 M	F	1 F18A	F18. Becsül	2010
171328 M	F	1 F18B	F18. Becsül	0
171328 M	F	1 F18B	F18. Becsül0.000	518
171332 M	B	8 b18b	B18. Könyv 0,000	4418,0
171332 M	B	8 B19B	B19. Becsü 4418,000	8836,0
171333 M	I	I31B	I31. Könyv 31510,113	35928,113
171333 M	I	I32B	I32. Becsül 118444,21	122862,213
171338 M	I	I32B	I32. Becsül 3114,000	3396,000
171343 M	I	I32B	I32. Becsül 122862,21	122430,213
171344 M	I	I32B	I32. Becsül 122430,21	120830,213
171346 M	I	I32B	I32. Becsül 120830,21	119885,213
171355 M	I	I31B	I31. Könyv 35928,113	35928,100
171355 M	I	I32B	I32. Becsül 119885,21	175603,000
171367 M	I	I32B	I32. Becsül 175603,00	172624,000
171372 M	N	2 n33b	N33. Könyv 29972,100	0,0
171372 M	N	2 N34B	N34. Becsü 166668,00	136695,9
171373 M	I	I31B	I31. Könyv 35928,100	5956,000
171373 M	I	I32B	I32. Becsül 172624,00	142651,900
171378 M	N	2 n33b	N33. Könyv 0,000	80978,113
171378 M	N	2 N34B	N34. Becsü 136695,90	217674,01299999998
171379 M	I	I31B	I31. Könyv 5956,000	86934,113
171379 M	I	I32B	I32. Becsül 142651,90	223630,013

171382	M	I	I31B	I31. Könyv	86934,113	86934,100
171382	M	I	I32B	I32. Becsült	223630,01	172624,000
171389	M	I	0 IN01	IN01. Térké		94
171389	M	I	0 I06	I06. Az inga		10
171389	M	I	0 I07	I07. Az inga		10
171389	M	I	0 I08B	I08. A földr		2615
171389	M	I	0 I09A	I09. A földr		10
171389	M	I	0 I09B	Adatközlő (		0723490
171389	M	I	0 I10	I10. A vagy		10
171389	M	I	0 I11	I11. Az inga		10
171389	M	I	0 I13	I13. Műem		10
171389	M	I	0 I14	I14. A tulaj		10
171389	M	I	0 I15	I15. A tulaj		1993.10.20
171389	M	I	0 I17A	I17 Jogok		330
171389	M	I	0 I17B	I17 Jogok/		2013
171389	M	I	0 I17C	I17 Jogok/		E.ON vezetékjog
171389	M	I	0 I27001A	I27.001. A t		10136
171389	M	I	0 I27001B	I27.001. A t		2615
171389	M	I	0 I27001C	I27.001. A t		1
171389	M	I	0 I27001D	I27.001. A t		1
171389	M	I	0 I28A	I28. Vagyor		10
171389	M	I	0 I29A	I29. Üzeme		10
171389	M	I	0 I33A	I33. Állagm		70
171389	M	I	0 I33B	I33. Állagm		100
171389	M	C	JOG	Jogi rendez		10
171389	M	C		Az ingatlan		Kenderes utca (Földút)
171389	M	C		Hrsz 1. cell		1173
171389	M	C		Az ingatlan		2065 Mány, Kenderes
171389	M	C		Adatfelfekt		1993.10.20
171389	M	C		Ut. változá		2013.07.01
171389	M	C		Ingatlanjell		21124
171389	U	I				
171389	M	U	3 UN01	Kiépítetlen		3
171389	M	U	3 U01	U01. A közl		Kenderes utca
171389	M	U	3 U02	U02. Rendé		21124
171389	M	U	3 U03	U03. Kezdc		Rákóczi Ferenc utca - E
171389	M	U	3 U07	U07. Burko		50
171389	M	U	3 U08	U08. Kiépít		0.800
171389	M	U	3 U09A	U09.1. Kiép		2400
171389	M	U	3 U09B	U09.2. Egye		215
171389	M	U	3 U14	U14. Víztel		70
171389	M	U	3 U27A	U27. Becsü		2010
171389	M	U	3 U27B	U27. Becsü		3000
171389	M	U	3 U28A	U28. Állagr		70
171389	M	U	3 U28B	U28. Állagr		100
171389	U	U				
171389	U	F				
171389	M	F	1 F01	F01. A földi		40
171389	M	F	1 F03B	F03. A földi		2615
171389	M	F	1 F05	F05. A műv		210

171389 M	F	1 F07	F07. Beépít	10
171389 M	F	1 F11	F11. Villany	20
171389 M	F	1 F12	F12. Ivóvíze	30
171389 M	F	1 F13	F13. Szenn	20
171389 M	F	1 F14	F14. Csapa	70
171389 M	F	1 F15	F15. Tűzivíz	10
171389 M	F	1 F16	F16. Gázell	30
171389 M	F	1 F18A	F18. Becsül	2010
171389 M	F	1 F18B	F18. Becsül	5230
171389 M	U	2 U01	U01. A közl	Kenderes utca
171389 M	U	2 U02	U02. Rende	21124
171389 M	U	2 U07	U07. Burko	50
171389 M	U	2 U09B	U09.2. Egy	215
171389 M	U	2 U14	U14. Víztel	70
171389 M	U	2 U17B	U17.2 Park	50
171389 M	U	2 U36A	U36. Becsü	2010
171389 M	U	2 U36B	U36. Becsü	0
171389 M	U	2 U37A	U37. Állagr	10
171389 M	U	2 U37B	U37. Állagr	0
171389 U	U			
171416 M	I	I32B	I32. Becsült 0,000	5230,000
171451 M	I	I32B	I32. Becsült 5230,000	8230,000
171457 M	F	1 f17b	F17. Könyv 0,000	5230,0
171457 M	F	1 F18B	F18. Becsül 5230,000	10460,0
171458 M	I	I31B	I31. Könyv 0,000	5230,000
171458 M	I	I32B	I32. Becsült 8230,000	13460,000
171463 M	U	3 u26b	U26. Könyv 0,000	3000,0
171463 M	U	3 U27B	U27. Becsü 3000,000	6000,0
171464 M	I	I31B	I31. Könyv 5230,000	8230,000
171464 M	I	I32B	I32. Becsült 13460,000	16460,000
171484 M	C	JOG	Jogi rendez	10
171484 M	C		Az ingatlan	Zöldterület
171484 M	C		Hrsz 1. celli	1169
171484 M	C		Az ingatlan	2065 Mány, Sajgó pata
171484 M	C		Adatfelfekt	1993.10.20
171484 M	C		Ut. változá:	2010.11.30
171484 M	C		Ingatlanjell	00001
171484 M	I	0 I27001B	I27.001. A t	6
171484 M	I	0 I27001C	I27.001. A t	1
171484 M	I	0 I27001D	I27.001. A t	1
171484 M	I	0 I28A	I28. Vagyor	10
171484 M	I	0 I29A	I29. Üzeme	10
171484 M	I	0 I33A	I33. Állagm	10
171484 M	I	0 I33B	I33. Állagm	0
171484 M	I	0 I27001A	I27.001. A t	10136
171484 M	I	0 I14	I14. A tulaj	10
171484 M	I	0 I15	I15. A tulaj	1993.10.20
171484 M	I	0 I13	I13. Műem	10
171484 M	I	0 I10	I10. A vagy	10
171484 M	I	0 I11	I11. Az inga	10



171484 M	I	0 I09A	I09. A földr	10
171484 M	I	0 I09B	Adatközlő (	0723490
171484 M	I	0 I07	I07. Az inga	10
171484 M	I	0 I08B	I08. A földr	6
171484 M	I	0 IN01	IN01. Térké	94
171484 M	I	0 I06	I06. Az inga	10
171484 U	I			
171506 M	F	1 F01	F01. A földi	40
171506 M	F	1 F03B	F03. A földi	6
171506 M	F	1 F05	F05. A műv	210
171506 M	F	1 F07	F07. Beépít	10
171506 M	F	1 F11	F11. Villany	10
171506 M	F	1 F12	F12. Ivóvíze	10
171506 M	F	1 F13	F13. Szenn	10
171506 M	F	1 F14	F14. Csapa	70
171506 M	F	1 F15	F15. Tűzvíz	10
171506 M	F	1 F16	F16. Gázell	10
171506 M	F	1 F18A	F18. Becsül	2010
171506 M	F	1 F18B	F18. Becsül	12
171506 U	F			
171512 M	I	I32B	I32. Becsül 0,000	12,000
171516 M	F	1 f17b	F17. Könyv 0,000	12,0
171516 M	F	1 F18B	F18. Becsül 12,000	24,0
171517 M	I	I31B	I31. Könyv 0,000	12,000
171517 M	I	I32B	I32. Becsül 12,000	24,000
171519 M	F	1 F18B	F18. Becsül 239.400	119.700
171519 M	I	0 IN01	IN01. Térké	94
171519 M	I	0 I06	I06. Az inga	10
171519 M	I	0 I07	I07. Az inga	10
171519 M	I	0 I08B	I08. A földr	1197
171519 M	I	0 I09A	I09. A földr	10
171519 M	I	0 I09B	Adatközlő (	0723490
171519 M	I	0 I10	I10. A vagy	20
171519 M	I	0 I11	I11. Az inga	50
171519 M	I	0 I13	I13. Múem	10
171519 M	I	0 I14	I14. A tulaj	30
171519 M	C	JOG	Jogi rendez	10
171519 M	C		Az ingatlan	Beépítetlen terület
171519 M	C		Hrsz 1. cell	1079
171519 M	C		Az ingatlan	2065 Mány, Belterület
171519 M	C		Adatfelfekt	2014.10.31
171519 M	C		Ut. változá	2014.10.31
171519 M	C		Ingatlanjell	00001
171519 U	I			
171519 M	F	1 F01	F01. A földi	40
171519 M	F	1 F02	F02. A műv	110
171519 M	F	1 F03B	F03. A földi	1197
171519 M	F	1 F05	F05. A műv	210
171519 M	F	1 F07	F07. Beépít	10
171519 M	F	1 F11	F11. Villany	10

171519 M	F	1 F12	F12. Ivóvíz	10
171519 M	F	1 F13	F13. Szenny	10
171519 M	F	1 F14	F14. Csapa	70
171519 M	F	1 F15	F15. Tűzvíz	10
171519 M	F	1 F16	F16. Gázell	10
171519 M	F	1 F18A	F18. Becsül	2014
171519 M	F	1 F18B	F18. Becsül	119.700
171519 U	F			
171519 M	I	0 I15	I15. A tulaj	2014.10.31
171519 M	I	0 I27001A	I27.001. A t	10136
171519 M	I	0 I27001B	I27.001. A t	1197
171519 M	I	0 I27001C	I27.001. A t	1
171519 M	I	0 I27001D	I27.001. A t	1
171519 M	I	0 I28A	I28. Vagyor	10
171519 M	I	0 I29A	I29. Üzeme	10
171519 M	I	0 I33A	I33. Állagm	10
171519 M	I	0 I33B	I33. Állagm	0
171549 M	I	I32B	I32. Becsül	0,000 119,700
171555 M	F	1 f17b	F17. Könyv	0,000 119,7
171555 M	F	1 F18B	F18. Becsül	119,700 239,4
171556 M	I	I31B	I31. Könyv	0,000 119,700
171556 M	I	I32B	I32. Becsül	119,700 239,400
171559 M	I	I32B	I32. Becsül	239,400 119,700
171561 M	C	JOG	Jogi rendez	10
171561 M	C		Az ingatlan	Beépítetlen terület
171561 M	C		Hrsz 1. celli	1078
171561 M	C		Az ingatlan	2065 Mány, Belterület
171561 M	C		Adatfelfekt	2014.10.31
171561 M	C		Ut. változá	2014.10.31
171561 M	C		Ingatlanjell	00001
171561 U	I			
171561 U	F			
171561 M	F	1 F18B	F18. Becsül	66.400 33.200
171561 M	F	1 F01	F01. A földi	40
171561 M	F	1 F02	F02. A műv	110
171561 M	F	1 F03B	F03. A földi	332
171561 M	F	1 F05	F05. A műv	210
171561 M	F	1 F07	F07. Beépít	10
171561 M	F	1 F11	F11. Villany	10
171561 M	F	1 F12	F12. Ivóvíz	10
171561 M	F	1 F13	F13. Szenny	10
171561 M	F	1 F14	F14. Csapa	70
171561 M	F	1 F15	F15. Tűzvíz	10
171561 M	F	1 F16	F16. Gázell	10
171561 M	F	1 F18A	F18. Becsül	2014
171561 M	F	1 F18B	F18. Becsül	33.200
171561 M	I	0 I06	I06. Az inga	10
171561 M	I	0 I07	I07. Az inga	10
171561 M	I	0 I08B	I08. A földr	332
171561 M	I	0 I09A	I09. A földr	10

171561 M	I	0 I09B	Adatközlő (	0723490
171561 M	I	0 I10	I10. A vagy	20
171561 M	I	0 I11	I11. Az inga	50
171561 M	I	0 I13	I13. Műem	10
171561 M	I	0 I14	I14. A tulaj	30
171561 M	I	0 I15	I15. A tulaj	2014.10.31
171561 M	I	0 I27001A	I27.001. A t	10136
171561 M	I	0 I27001B	I27.001. A t	332
171561 M	I	0 I27001C	I27.001. A t	1
171561 M	I	0 I27001D	I27.001. A t	1
171561 M	I	0 I28A	I28. Vagyor	10
171561 M	I	0 I29A	I29. Üzeme	10
171561 M	I	0 I33A	I33. Állagm	70
171561 M	I	0 I33B	I33. Állagm	100
171597 M	I	I32B	I32. Becsült 0,000	33,200
171603 M	F	1 f17b	F17. Könyv 0,000	33,2
171603 M	F	1 F18B	F18. Becsül 33,200	66,4
171604 M	I	I31B	I31. Könyv 0,000	33,200
171604 M	I	I32B	I32. Becsült 33,200	66,400
171608 M	I	I32B	I32. Becsült 66,400	33,200
171626 M	U	3 u26b	U26. Könyv 0,000	282,0
171626 M	U	3 U27B	U27. Becsü 282,000	564,0
171627 M	I	I31B	I31. Könyv 0,000	282,000
171627 M	I	I32B	I32. Becsült 3396,000	3678,000
171629 M	F	1 f17b	F17. Könyv 0,000	3114,0
171629 M	F	1 F18B	F18. Becsül 3114,000	6228,0
171630 M	I	I31B	I31. Könyv 282,000	3396,000
171630 M	I	I32B	I32. Becsült 3678,000	6792,000
171632 M	I	0 IN01	IN01. Térké	94
171632 M	I	0 I06	I06. Az inga	10
171632 M	I	0 I07	I07. Az inga	10
171632 M	I	0 I08B	I08. A földr	207
171632 M	I	0 I09A	I09. A földr	10
171632 M	I	0 I09B	Adatközlő (	0723490
171632 M	I	0 I10	I10. A vagy	10
171632 M	I	0 I11	I11. Az inga	10
171632 M	I	0 I13	I13. Műem	10
171632 M	I	0 I14	I14. A tulaj	10
171632 M	I	0 I15	I15. A tulaj	1993.10.20
171632 M	I	0 I27001A	I27.001. A t	10136
171632 M	I	0 I27001B	I27.001. A t	207
171632 M	I	0 I27001C	I27.001. A t	1
171632 M	I	0 I27001D	I27.001. A t	1
171632 M	I	0 I28A	I28. Vagyor	10
171632 M	I	0 I29A	I29. Üzeme	10
171632 M	I	0 I33A	I33. Állagm	70
171632 M	I	0 I33B	I33. Állagm	100
171632 U	I			
171632 M	C	JOG	Jogi rendez	10
171632 M	C		Az ingatlan	Zöldterület

171632 M	C		Hrsz 1. celli	1065
171632 M	C		Az ingatlan	2065 Mány, Sajgó pata
171632 M	C		Adatfelfekt	1993.10.20
171632 M	C		Ut. változá:	2010.11.30
171632 M	C		Ingatlanjell	00001
171632 U	F			
171632 M	F	1 F01	F01. A földi	40
171632 M	F	1 F03B	F03. A földi	207
171632 M	F	1 F05	F05. A műv	210
171632 M	F	1 F07	F07. Beépít	10
171632 M	F	1 F11	F11. Villany	10
171632 M	F	1 F12	F12. Ivóvíze	10
171632 M	F	1 F13	F13. Szenn	10
171632 M	F	1 F14	F14. Csapa	70
171632 M	F	1 F15	F15. Tűzivíz	10
171632 M	F	1 F16	F16. Gázell	10
171632 M	F	1 F18A	F18. Becsül	2010
171632 M	F	1 F18B	F18. Becsül	414
171660 M	I	I32B	I32. Becsül 0,000	414,000
171663 M	F	1 f17b	F17. Könyv 0,000	414,0
171663 M	F	1 F18B	F18. Becsül 414,000	828,0
171664 M	I	I31B	I31. Könyv 0,000	414,000
171664 M	I	I32B	I32. Becsül 414,000	828,000
171666 M	F	1 F14	F14. Csapa	70
171666 M	F	1 F15	F15. Tűzivíz	10
171666 M	F	1 F18A	F18. Becsül	2010
171666 M	F	1 F18B	F18. Becsül	304
171666 M	F	1 F01	F01. A földi	40
171666 M	F	1 F03B	F03. A földi	152
171666 M	F	1 F05	F05. A műv	210
171666 M	F	1 F07	F07. Beépít	10
171666 M	F	1 F11	F11. Villany	10
171666 M	F	1 F12	F12. Ivóvíze	10
171666 M	F	1 F13	F13. Szenn	10
171666 U	F			
171666 M	I	0 IN01	IN01. Térké	94
171666 M	I	0 I06	I06. Az inga	10
171666 M	I	0 I07	I07. Az inga	10
171666 M	I	0 I08B	I08. A földr	152
171666 M	I	0 I09A	I09. A földr	10
171666 M	I	0 I09B	Adatközlő (	0723490
171666 M	I	0 I10	I10. A vagy	10
171666 M	I	0 I11	I11. Az inga	10
171666 M	I	0 I13	I13. Műem	10
171666 M	I	0 I14	I14. A tulaj	10
171666 M	I	0 I15	I15. A tulaj	1993.10.20
171666 M	I	0 I27001A	I27.001. A t	10136
171666 M	I	0 I27001B	I27.001. A t	152
171666 M	I	0 I27001C	I27.001. A t	1
171666 M	I	0 I27001D	I27.001. A t	1

171666 M	I	0 I28A	I28. Vagyor	10
171666 M	I	0 I29A	I29. Üzeme	10
171666 M	I	0 I33A	I33. Állagm	10
171666 M	I	0 I33B	I33. Állagm	0
171666 U	I			
171666 M	C		Ut. változá:	2010.11.30
171666 M	C		Ingatlanjell	00001
171666 M	C	JOG	Jogi rendez	10
171666 M	C		Az ingatlan	Zöldterület
171666 M	C		Hrsz 1. cell	1062
171666 M	C		Az ingatlan	2065 Mány, Sajgó pata
171666 M	C		Adatfelfekt	1993.10.20
171683 M	I	I32B	I32. Becsül	0,000 304,000
171686 M	F	1 f17b	F17. Könyv	0,000 304,0
171686 M	F	1 F18B	F18. Becsül	304,000 608,0
171687 M	I	I31B	I31. Könyv	0,000 304,000
171687 M	I	I32B	I32. Becsül	304,000 608,000
171690 M	F	1 F01	F01. A föld	40
171690 M	F	1 F03B	F03. A föld	75
171690 M	F	1 F05	F05. A műv	210
171690 M	F	1 F07	F07. Beépít	10
171690 M	F	1 F11	F11. Villany	10
171690 M	F	1 F12	F12. Ivóvíz	10
171690 M	F	1 F13	F13. Szenn	10
171690 M	F	1 F14	F14. Csapa	70
171690 M	F	1 F15	F15. Tűzvíz	10
171690 M	F	1 F16	F16. Gázell	10
171690 M	F	1 F18A	F18. Becsül	2010
171690 M	F	1 F18B	F18. Becsül	150
171690 M	C	JOG	Jogi rendez	10
171690 M	C		Az ingatlan	Zöldterület
171690 M	C		Hrsz 1. cell	1055
171690 M	C		Az ingatlan	2065 Mány, Sajgó pata
171690 M	C		Adatfelfekt	1993.10.20
171690 M	C		Ut. változá:	2013.07.01
171690 M	C		Ingatlanjell	00001
171690 U	I			
171690 M	I	0 IN01	IN01. Térké	94
171690 M	I	0 I06	I06. Az inga	10
171690 M	I	0 I07	I07. Az inga	10
171690 M	I	0 I08B	I08. A földr	75
171690 M	I	0 I09A	I09. A földr	10
171690 M	I	0 I09B	Adatközlő (	0723490
171690 M	I	0 I10	I10. A vagy	10
171690 M	I	0 I11	I11. Az inga	10
171690 M	I	0 I13	I13. Műem	10
171690 M	I	0 I14	I14. A tulaj	10
171690 M	I	0 I15	I15. A tulaj	1993.10.20
171690 M	I	0 I27001A	I27.001. A t	10136
171690 M	I	0 I27001B	I27.001. A t	75

171690 M	I	0 I27001C	I27.001. A f	1
171690 M	I	0 I27001D	I27.001. A f	1
171690 M	I	0 I28A	I28. Vagyor	10
171690 M	I	0 I29A	I29. Üzeme	10
171690 M	I	0 I33A	I33. Állagm	10
171690 M	I	0 I33B	I33. Állagm	0
171690 U	F			
171704 M	I	I32B	I32. Becsül	0,000 150,000
171706 M	F	1 f17b	F17. Könyv	0,000 150,0
171706 M	F	1 F18B	F18. Becsül	150,000 300,0
171707 M	I	I31B	I31. Könyv	0,000 150,000
171707 M	I	I32B	I32. Becsül	150,000 300,000
171712 U	I			
171712 M	C	JOG	Jogi rendez	10
171712 M	C		Az ingatlan	Zöldterület (közös tul
171712 M	C		Hrsz 1. celli	1051
171712 M	C		Az ingatlan	2065 Mány, Sajgó pata
171712 M	C		Adatfelfekt	1993.10.20
171712 M	C		Ut. változá	2013.07.01
171712 M	C		Ingatlanjell	00001
171712 M	F	1 F01	F01. A földi	40
171712 M	F	1 F03B	F03. A földi	72
171712 M	F	1 F05	F05. A műv	210
171712 M	F	1 F07	F07. Beépít	10
171712 M	F	1 F11	F11. Villany	10
171712 M	F	1 F12	F12. Ivóvíze	10
171712 M	F	1 F13	F13. Szenn	10
171712 M	F	1 F14	F14. Csapa	70
171712 M	F	1 F15	F15. Tűzivíz	10
171712 M	F	1 F16	F16. Gázell	10
171712 M	F	1 F18A	F18. Becsül	2010
171712 M	F	1 F18B	F18. Becsül	10
171712 M	I	0 IN01	IN01. Térké	94
171712 M	I	0 I06	I06. Az inga	10
171712 M	I	0 I07	I07. Az inga	10
171712 M	I	0 I08B	I08. A földr	72
171712 M	I	0 I09A	I09. A földr	10
171712 M	I	0 I09B	Adatközlő (	0723490
171712 M	I	0 I10	I10. A vagy	10
171712 M	I	0 I11	I11. Az inga	10
171712 M	I	0 I13	I13. Műem	10
171712 M	I	0 I14	I14. A tulaj	10
171712 M	I	0 I15	I15. A tulaj	1993.10.20
171712 M	I	0 I27001A	I27.001. A f	10136
171712 M	I	0 I27001B	I27.001. A f	4.8
171712 M	I	0 I27001C	I27.001. A f	12
171712 M	I	0 I27001D	I27.001. A f	180
171712 M	I	0 I27002A	I27.002. A f	11239
171712 M	I	0 I27002B	I27.002. A f	67.2
171712 M	I	0 I27002C	I27.002. A f	168

171712 M	I	0 I27002D	I27.002. A f	180
171712 M	I	0 I28A	I28. Vagyor	10
171712 M	I	0 I29A	I29. Üzeme	10
171712 M	I	0 I33A	I33. Állagm	10
171712 M	I	0 I33B	I33. Állagm	0
171712 U	F			
171723 M	I	I32B	I32. Becsült 0,000	19094,000
171748 M	I	I32B	I32. Becsült 0,000	10,000
171752 M	F	1 f17b	F17. Könyv 0,000	10,0
171752 M	F	1 F18B	F18. Becsül 10,000	20,0
171753 M	I	I31B	I31. Könyv 0,000	10,000
171753 M	I	I32B	I32. Becsült 10,000	20,000
171760 M	C	JOG	Jogi rendez	10
171760 M	C		Az ingatlan	Zöldterület (Közös tulaj
171760 M	C		Hrsz 1. cella	1046
171760 M	C		Az ingatlan	2065 Máty, Sajgó pata
171760 M	C		Adatfelfekt	1993.10.20
171760 M	C		Ut. változá	2010.11.30
171760 M	C		Ingatlanjell	00001
171760 U	I			
171760 M	F	1 F14	F14. Csapa	70
171760 M	F	1 F15	F15. Tűzivíz	10
171760 M	F	1 F16	F16. Gázell	10
171760 M	F	1 F18A	F18. Becsül	2010
171760 M	F	1 F18B	F18. Becsül	18
171760 M	I	0 IN01	IN01. Térké	94
171760 M	I	0 I06	I06. Az inga	10
171760 M	I	0 I07	I07. Az inga	10
171760 M	I	0 I08B	I08. A földr	118
171760 M	I	0 I09A	I09. A földr	70
171760 M	I	0 I09B	Adatközlő (	0723490
171760 M	I	0 I10	I10. A vagy	10
171760 M	I	0 I11	I11. Az inga	10
171760 M	I	0 I13	I13. Műem	10
171760 M	I	0 I14	I14. A tulaj	10
171760 M	I	0 I15	I15. A tulaj	1993.10.20
171760 M	I	0 I27001A	I27.001. A f	10136
171760 M	I	0 I27001B	I27.001. A f	32.7
171760 M	I	0 I27001C	I27.001. A f	20
171760 M	I	0 I27001D	I27.001. A f	72
171760 M	I	0 I27002A	I27.002. A f	11239
171760 M	I	0 I27002B	I27.002. A f	85.3
171760 M	I	0 I27002C	I27.002. A f	52
171760 M	I	0 I27002D	I27.002. A f	72
171760 M	I	0 I28A	I28. Vagyor	10
171760 M	I	0 I29A	I29. Üzeme	10
171760 M	I	0 I33A	I33. Állagm	10
171760 M	I	0 I33B	I33. Állagm	0
171760 U	F			
171760 M	F	1 F01	F01. A földi	40

171760 M	F	1 F03B	F03. A földi	33
171760 M	F	1 F05	F05. A műv	210
171760 M	F	1 F07	F07. Beépít	10
171760 M	F	1 F11	F11. Villany	10
171760 M	F	1 F12	F12. Ivóvíze	10
171760 M	F	1 F13	F13. Szenn	10
171782 M	I	I32B	I32. Becsült 0,000	18,000
171785 M	F	1 f17b	F17. Könyv 0,000	18,0
171785 M	F	1 F18B	F18. Becsül 18,000	36,0
171786 M	I	I31B	I31. Könyv 0,000	18,000
171786 M	I	I32B	I32. Becsült 18,000	36,000
171787 M	P	5 p21b	P21. Könyv 0,000	3150,0
171787 M	P	5 P22B	P22. Becsü	3150,0
171788 M	I	I31B	I31. Könyv 0,000	3150,000
171788 M	I	I32B	I32. Becsült 19094,000	22244,000
171793 M	O	4 o13b	O13. Könyv 0,000	3000,0
171793 M	O	4 O14B	O14. Becsü	3000,0
171794 M	I	I31B	I31. Könyv 3150,000	6150,000
171794 M	I	I32B	I32. Becsült 22244,000	25244,000
171803 M	O	3 o13b	O13. Könyv 0,000	9375,0
171803 M	O	3 O14B	O14. Becsü	9375,0
171804 M	I	I31B	I31. Könyv 6150,000	15525,000
171804 M	I	I32B	I32. Becsült 25244,000	34619,000
171807 M	C	JOG	Jogi rendez	10
171807 M	C		Az ingatlan	Zöldterület (Közös tulaj
171807 M	C		Hrsz 1. celli	1047
171807 M	C		Az ingatlan	2065 Mány, Sajgó pata
171807 M	C		Adatfelfekt	1993.10.20
171807 M	C		Ut. változá:	2010.11.30
171807 M	C		Ingatlanjell	00001
171807 U	I			
171807 M	I	0 IN01	IN01. Térké	94
171807 M	I	0 I06	I06. Az inga	10
171807 M	I	0 I07	I07. Az inga	10
171807 M	I	0 I11	I11. Az inga	50
171807 M	I	0 I13	I13. Műem	10
171807 M	I	0 I14	I14. A tulaj	10
171807 M	I	0 I08B	I08. A földr	121
171807 M	I	0 I09A	I09. A földr	70
171807 M	I	0 I09B	Adatközlő (	0723490
171807 M	I	0 I10	I10. A vagy	20
171807 M	I	0 I15	I15. A tulaj	1993.10.20
171807 M	I	0 I27001A	I27.001. A t	10136
171807 M	I	0 I27001B	I27.001. A t	60.5
171807 M	I	0 I27001C	I27.001. A t	4
171807 M	I	0 I27001D	I27.001. A t	8
171807 M	I	0 I27002A	I27.002. A t	11239
171807 M	I	0 I27002B	I27.002. A t	60.5
171807 M	I	0 I27002C	I27.002. A t	4
171807 M	I	0 I27002D	I27.002. A t	8



171807 M	I	0 I28A	I28. Vagyor	10
171807 M	I	0 I29A	I29. Üzeme	10
171807 M	I	0 I33A	I33. Állagm	10
171807 M	I	0 I33B	I33. Állagm	0
171807 M	F	1 F01	F01. A földi	40
171807 M	F	1 F03B	F03. A földi	121
171807 M	F	1 F05	F05. A műv	210
171807 M	F	1 F07	F07. Beépít	10
171807 M	F	1 F11	F11. Villany	10
171807 M	F	1 F12	F12. Ivóvíze	10
171807 M	F	1 F13	F13. Szenn	10
171807 M	F	1 F14	F14. Csapa	70
171807 M	F	1 F15	F15. Tűzvíz	10
171807 M	F	1 F16	F16. Gázell	10
171807 M	F	1 F18A	F18. Becsül	2010
171807 M	F	1 F18B	F18. Becsül	121
171807 U	F			
171811 M	N	2 n33b	N33. Könyv 0,000	20074,0
171811 M	N	2 N34B	N34. Becsü 19094,000	39168,0
171812 M	I	I31B	I31. Könyv 15525,000	35599,000
171812 M	I	I32B	I32. Becsül 34619,000	54693,000
171815 M	F	1 f17b	F17. Könyv 0,000	30842,0
171815 M	F	1 F18B	F18. Becsül	30842,0
171817 M	I	I31B	I31. Könyv 35599,000	66441,000
171817 M	I	I32B	I32. Becsül 54693,000	85535,000
171835 M	I	I32B	I32. Becsül 0,000	121,000
171848 M	I	I32B	I32. Becsül 0,000	1430,000
171857 M	F	1 f17b	F17. Könyv 0,000	121,0
171857 M	F	1 F18B	F18. Becsül 121,000	242,0
171858 M	I	I31B	I31. Könyv 0,000	121,000
171858 M	I	I32B	I32. Becsül 121,000	242,000
171867 M	I	I32B	I32. Becsül 1430,000	4430,000
171878 M	C	JOG	Jogi rendez	10
171878 M	C		Az ingatlan	Zöldterület
171878 M	C		Hrsz 1. cell	1048
171878 M	C		Az ingatlan	2065 Mány, Sajgó pata
171878 M	C		Adatfelfekt	1993.10.20
171878 M	C		Ut. változá	2010.11.30
171878 M	C		Ingatlanjell	00001
171878 M	I	0 IN01	IN01. Térké	94
171878 M	I	0 I06	I06. Az inga	10
171878 M	I	0 I07	I07. Az inga	10
171878 M	I	0 I08B	I08. A földr	69
171878 U	I			
171878 M	I	0 I09A	I09. A földr	10
171878 M	I	0 I09B	Adatközlő (	0723490
171878 M	I	0 I10	I10. A vagy	10
171878 M	I	0 I11	I11. Az inga	10
171878 M	I	0 I13	I13. Műem	10
171878 M	I	0 I14	I14. A tulaj	10

171878 M	I	0 I15	I15. A tulaj	1993.10.20
171878 M	I	0 I27001A	I27.001. A t	10136
171878 M	I	0 I27001B	I27.001. A t	69
171878 M	I	0 I27001C	I27.001. A t	1
171878 M	I	0 I27001D	I27.001. A t	1
171878 M	I	0 I28A	I28. Vagyor	10
171878 M	I	0 I29A	I29. Üzeme	10
171878 M	I	0 I33A	I33. Állagm	10
171878 M	I	0 I33B	I33. Állagm	0
171878 M	F	1 F01	F01. A földi	40
171878 U	F			
171878 M	F	1 F03B	F03. A földi	69
171878 M	F	1 F05	F05. A műv	210
171878 M	F	1 F07	F07. Beépít	10
171878 M	F	1 F11	F11. Villany	10
171878 M	F	1 F12	F12. Ivóvíze	10
171878 M	F	1 F13	F13. Szenn	10
171878 M	F	1 F14	F14. Csapa	70
171878 M	F	1 F15	F15. Tűzvíz	10
171878 M	F	1 F16	F16. Gázell	10
171878 M	F	1 F18A	F18. Becsül	2010
171878 M	F	1 F18B	F18. Becsül	138
171902 M	I	I32B	I32. Becsül 0,000	138,000
171905 M	F	1 f17b	F17. Könyv 0,000	138,0
171905 M	F	1 F18B	F18. Becsül 138,000	276,0
171906 M	I	I31B	I31. Könyv 0,000	138,000
171906 M	I	I32B	I32. Becsül 138,000	276,000
171909 M	I	0 IN01	IN01. Térké	94
171909 M	I	0 I06	I06. Az inga	10
171909 M	I	0 I07	I07. Az inga	10
171909 M	I	0 I08B	I08. A földr	147
171909 M	I	0 I09A	I09. A földr	10
171909 M	I	0 I09B	Adatközlő (	0723490
171909 M	I	0 I10	I10. A vagy	10
171909 M	I	0 I11	I11. Az inga	10
171909 M	I	0 I13	I13. Műem	10
171909 M	I	0 I14	I14. A tulaj	10
171909 M	I	0 I15	I15. A tulaj	1993.10.20
171909 M	I	0 I27001A	I27.001. A t	10136
171909 M	I	0 I27001B	I27.001. A t	147
171909 M	I	0 I27001C	I27.001. A t	1
171909 M	I	0 I27001D	I27.001. A t	1
171909 M	I	0 I28A	I28. Vagyor	10
171909 M	I	0 I29A	I29. Üzeme	10
171909 M	I	0 I33A	I33. Állagm	10
171909 M	I	0 I33B	I33. Állagm	0
171909 M	C	JOG	Jogi rendez	10
171909 M	C		Az ingatlan	Zöldterület
171909 M	C		Hrsz 1. cell	1043
171909 M	C		Az ingatlan	2065 Mány, Sajgó pata

171909 M	C		Adatfelfekt	1993.10.20
171909 M	C		Ut. változá:	2010.11.30
171909 M	C		Ingatlanjell	00001
171909 M	F	1 F01	F01. A földi	40
171909 M	F	1 F03B	F03. A földi	147
171909 M	F	1 F05	F05. A műv	210
171909 M	F	1 F07	F07. Beépít	10
171909 M	F	1 F11	F11. Villany	10
171909 M	F	1 F12	F12. Ivóvíze	10
171909 M	F	1 F13	F13. Szenn	10
171909 M	F	1 F14	F14. Csapa	70
171909 M	F	1 F15	F15. Tűzivíz	10
171909 M	F	1 F16	F16. Gázell	10
171909 M	F	1 F18A	F18. Becsül	2010
171909 M	F	1 F18B	F18. Becsül	294
171909 U	I			
171909 U	F			
171915 M	P	4 p21b	P21. Könyv 0,000	910,8
171915 M	P	4 P22B	P22. Becsü 0,000	910,8
171916 M	I	I31B	I31. Könyv 0,000	910,800
171916 M	I	I32B	I32. Becsült 4430,000	5340,800
171918 M	I	I32B	I32. Becsült 0,000	294,000
171920 M	U	2 u26b	U26. Könyv 0,000	3000,0
171920 M	U	2 U27B	U27. Becsü 3000,000	6000,0
171921 M	I	I31B	I31. Könyv 910,800	3910,800
171921 M	I	I32B	I32. Becsült 5340,800	8340,800
171923 M	F	1 f17b	F17. Könyv 0,000	294,0
171923 M	F	1 F18B	F18. Becsül 294,000	588,0
171924 M	I	I31B	I31. Könyv 0,000	294,000
171924 M	I	I32B	I32. Becsült 294,000	588,000
171928 M	F	1 f17b	F17. Könyv 0,000	1430,0
171928 M	F	1 F18B	F18. Becsül 1430,000	2860,0
171929 M	I	I31B	I31. Könyv 3910,800	5340,800
171929 M	I	I32B	I32. Becsült 8340,800	9770,800
171931 U	I			
171931 M	C	JOG	Jogi rendez	10
171931 M	C		Az ingatlan	Zöldterület
171931 M	C		Hrsz 1. celli	1032
171931 M	C		Az ingatlan	2065 Mány, Sajgó pata
171931 M	C		Adatfelfekt	1993.10.20
171931 M	C		Ut. változá:	2010.11.30
171931 M	C		Ingatlanjell	00001
171931 M	F	1 F01	F01. A földi	40
171931 M	F	1 F03B	F03. A földi	133
171931 M	F	1 F05	F05. A műv	210
171931 M	F	1 F07	F07. Beépít	10
171931 M	F	1 F11	F11. Villany	10
171931 M	F	1 F12	F12. Ivóvíze	10
171931 M	F	1 F13	F13. Szenn	10
171931 M	F	1 F14	F14. Csapa	70

171931 M	F	1 F15	F15. Tűzivíz	10
171931 M	F	1 F16	F16. Gázell	10
171931 M	F	1 F18A	F18. Becsül	2010
171931 M	F	1 F18B	F18. Becsül	266
171931 M	I	0 IN01	IN01. Térké	94
171931 M	I	0 I06	I06. Az inga	10
171931 M	I	0 I07	I07. Az inga	10
171931 M	I	0 I08B	I08. A földr	133
171931 M	I	0 I09A	I09. A földr	10
171931 M	I	0 I09B	Adatközlő (	0723490
171931 M	I	0 I10	I10. A vagy	10
171931 M	I	0 I11	I11. Az inga	10
171931 M	I	0 I13	I13. Műem	10
171931 M	I	0 I14	I14. A tulaj	10
171931 M	I	0 I15	I15. A tulaj	1993.10.20
171931 M	I	0 I27001A	I27.001. A t	10136
171931 M	I	0 I27001B	I27.001. A t	133
171931 M	I	0 I27001C	I27.001. A t	1
171931 M	I	0 I27001D	I27.001. A t	1
171931 M	I	0 I28A	I28. Vagyor	10
171931 M	I	0 I29A	I29. Üzeme	10
171931 M	I	0 I33A	I33. Állagm	10
171931 M	I	0 I33B	I33. Állagm	0
171931 U	F			
171955 M	I	I32B	I32. Becsül	0,000 266,000
171957 M	F	1 f17b	F17. Könyv	0,000 266,0
171957 M	F	1 F18B	F18. Becsül	266,000 532,0
171958 M	I	I31B	I31. Könyv	0,000 266,000
171958 M	I	I32B	I32. Becsül	266,000 532,000
171960 M	C	JOG	Jogi rendez	10
171960 M	C		Az ingatlan	Zöldterület
171960 M	C		Hrsz 1. cell	1030
171960 M	C		Az ingatlan	2065 Mány, Sajgó pata
171960 M	C		Adatfelfekt	1993.10.20
171960 M	C		Ut. változá	2010.11.30
171960 M	C		Ingatlanjell	00001
171960 U	I			
171960 M	I	0 IN01	IN01. Térké	94
171960 M	I	0 I06	I06. Az inga	10
171960 M	I	0 I07	I07. Az inga	10
171960 M	I	0 I08B	I08. A földr	140
171960 M	I	0 I09A	I09. A földr	10
171960 M	I	0 I09B	Adatközlő (	0723490
171960 M	I	0 I10	I10. A vagy	10
171960 M	I	0 I11	I11. Az inga	10
171960 M	I	0 I13	I13. Műem	10
171960 M	I	0 I14	I14. A tulaj	10
171960 M	I	0 I15	I15. A tulaj	1993.10.20
171960 M	I	0 I27001A	I27.001. A t	10136
171960 M	I	0 I27001B	I27.001. A t	140

171960 M	I	0 I27001C	I27.001. A f	1
171960 M	I	0 I27001D	I27.001. A f	1
171960 M	I	0 I28A	I28. Vagyor	10
171960 M	I	0 I29A	I29. Üzeme	10
171960 M	I	0 I33A	I33. Állagm	10
171960 M	I	0 I33B	I33. Állagm	0
171960 U	F			
171960 M	F	1 F01	F01. A földi	40
171960 M	F	1 F03B	F03. A földi	140
171960 M	F	1 F05	F05. A műv	210
171960 M	F	1 F07	F07. Beépít	10
171960 M	F	1 F11	F11. Villany	10
171960 M	F	1 F12	F12. Ivóvíze	10
171960 M	F	1 F13	F13. Szenn	10
171960 M	F	1 F14	F14. Csapa	70
171960 M	F	1 F15	F15. Tűzvíz	10
171960 M	F	1 F16	F16. Gázell	10
171960 M	F	1 F18A	F18. Becsül	2010
171960 M	F	1 F18B	F18. Becsül	280
171971 M	I	I32B	I32. Becsül 0,000	280,000
171976 M	I	I32B	I32. Becsül 0,000	518,000
171981 M	F	1 f17b	F17. Könyv 0,000	280,0
171981 M	F	1 F18B	F18. Becsül 280,000	560,0
171982 M	I	I31B	I31. Könyv 0,000	280,000
171982 M	I	I32B	I32. Becsül 280,000	560,000
171983 M	F	1 f17b	F17. Könyv 0,000	518,0
171983 M	F	1 F18B	F18. Becsül 518,000	1036,0
171984 M	I	I31B	I31. Könyv 0,000	518,000
171984 M	I	I32B	I32. Becsül 518,000	1036,000
171999 M	C	JOG	Jogi rendez	10
171999 M	C		Az ingatlan	Közút (földút)
171999 M	C		Hrsz 1. cell	555
171999 M	C		Az ingatlan	2065 Mány, Mátyás tel
171999 M	C		Adatfelfekt	1993.10.20
171999 M	C		Ut. változá	2010.12.03
171999 M	C		Ingatlanjell	21124
171999 U	I			
171999 U	F			
171999 M	F	1 F01	F01. A földi	40
171999 M	F	1 F03B	F03. A földi	89
171999 M	I	0 IN01	IN01. Térké	64
171999 M	I	0 I06	I06. Az inga	10
171999 M	I	0 I07	I07. Az inga	10
171999 M	I	0 I08B	I08. A földr	89
171999 M	I	0 I09A	I09. A földr	10
171999 M	I	0 I09B	Adatközlő (	0723490
171999 M	I	0 I11	I11. Az inga	10
171999 M	I	0 I13	I13. Műem	10
171999 M	I	0 I14	I14. A tulaj	10
171999 M	I	0 I15	I15. A tulaj	1993.10.20

171999 M	I	0 I27001A	I27.001. A f	10136
171999 M	I	0 I27001B	I27.001. A f	89
171999 M	I	0 I27001C	I27.001. A f	1
171999 M	I	0 I27001D	I27.001. A f	1
171999 M	I	0 I28A	I28. Vagyor	10
171999 M	I	0 I29A	I29. Üzeme	10
171999 M	I	0 I33A	I33. Állagm	70
171999 M	I	0 I33B	I33. Állagm	100
171999 M	I	0 I10	I10. A vagy	10
171999 M	F	1 F05	F05. A műv	210
171999 M	F	1 F07	F07. Beépít	10
171999 M	F	1 F11	F11. Villany	10
171999 M	F	1 F12	F12. Ivóvíze	10
171999 M	F	1 F13	F13. Szenn	10
171999 M	F	1 F14	F14. Csapa	70
171999 M	F	1 F15	F15. Tűzvíz	10
171999 M	F	1 F16	F16. Gázell	10
171999 M	F	1 F18A	F18. Becsül	2010
171999 M	F	1 F18B	F18. Becsül	178
171999 U	U			
171999 M	U	2 U01	U01. A közl	Belterületi közút (Máty
171999 M	U	2 U02	U02. Rende	21124
171999 M	U	2 U07	U07. Burko	50
171999 M	U	2 U09B	U09.2. Egye	9
171999 M	U	2 U14	U14. Víztel	70
171999 M	U	2 U36A	U36. Becsü	2010
171999 M	U	2 U36B	U36. Becsü	0
171999 M	U	2 U37A	U37. Állagr	10
171999 M	U	2 U37B	U37. Állagr	0
171999 U	U			
171999 M	U	3 UN01	Kiépítetlen	2
171999 M	U	3 U01	U01. A közl	Belterületi közút (Máty
171999 M	U	3 U02	U02. Rende	21124
171999 M	U	3 U03	U03. Kezdc	550 hrsz - 567 hrsz köz
171999 M	U	3 U07	U07. Burko	50
171999 M	U	3 U08	U08. Kiépít	0.04
171999 M	U	3 U09A	U09.1. Kiép	80
171999 M	U	3 U09B	U09.2. Egye	9
171999 M	U	3 U14	U14. Víztel	70
171999 M	U	3 U27A	U27. Becsü	2010
171999 M	U	3 U27B	U27. Becsü	150
171999 M	U	3 U28A	U28. Állagr	70
171999 M	U	3 U28B	U28. Állagr	100
172023 M	I	I32B	I32. Becsül	0,000 178,000
172027 M	F	1 f17b	F17. Könyv	0,000 178,0
172027 M	F	1 F18B	F18. Becsül	178,000 356,0
172028 M	I	I31B	I31. Könyv	0,000 178,000
172028 M	I	I32B	I32. Becsül	178,000 356,000
172034 M	I	I32B	I32. Becsül	0,000 6700,000
172053 M	I	I32B	I32. Becsül	356,000 506,000

172061	M	U	3 u26b	U26. Könyv	0,000	150,0
172061	M	U	3 U27B	U27. Becsü	150,000	300,0
172062	M	I	I31B	I31. Könyv	178,000	328,000
172062	M	I	I32B	I32. Becsült	506,000	656,000
172066	U	U				
172066	M	I	0 I11	I11. Az inga		10
172066	U	U				
172066	M	U	2 U01	U01. A közl		Belterületi közút (Máty
172066	M	U	2 U02	U02. Rende		21124
172066	M	U	2 U07	U07. Burko		50
172066	M	U	2 U09B	U09.2. Egye		28
172066	M	U	2 U14	U14. Víztel		70
172066	M	U	2 U36A	U36. Becsü		2010
172066	M	U	2 U36B	U36. Becsü		0
172066	M	U	2 U37A	U37. Állagr		10
172066	M	U	2 U37B	U37. Állagr		0
172066	M	U	3 UN01	Kiépítetlen		2
172066	M	U	3 U01	U01. A közl		Belterületi közút (Máty
172066	M	U	3 U02	U02. Rende		21124
172066	M	U	3 U03	U03. Kezdő		594/1 hrsz - 3201/2 hr:
172066	M	U	3 U07	U07. Burko		50
172066	M	U	3 U08	U08. Kiépít		0.100
172066	M	U	3 U09A	U09.1. Kiép		200
172066	M	U	3 U09B	U09.2. Egye		28
172066	M	U	3 U14	U14. Víztel		70
172066	M	U	3 U27A	U27. Becsü		2010
172066	M	U	3 U27B	U27. Becsü		375
172066	M	U	3 U28A	U28. Állagr		70
172066	M	U	3 U28B	U28. Állagr		100
172066	M	I	0 I08B	I08. A földr		228
172066	M	I	0 I09A	I09. A földr		10
172066	M	I	0 I09B	Adatközlő (		0723490
172066	M	I	0 I10	I10. A vagy		10
172066	M	I	0 I13	I13. Műem		10
172066	M	I	0 I14	I14. A tulaj		10
172066	M	I	0 I15	I15. A tulaj		1993.10.20
172066	M	I	0 I27001A	I27.001. A t		10136
172066	M	I	0 I27001B	I27.001. A t		228
172066	M	I	0 I27001C	I27.001. A t		1
172066	M	I	0 I27001D	I27.001. A t		1
172066	M	I	0 I28A	I28. Vagyor		10
172066	M	I	0 I29A	I29. Üzeme		10
172066	M	I	0 I33A	I33. Állagm		70
172066	M	I	0 I33B	I33. Állagm		100
172066	U	F				
172066	U	I				
172066	M	I	0 IN01	IN01. Térké		64
172066	M	I	0 I06	I06. Az inga		10
172066	M	I	0 I07	I07. Az inga		10
172066	M	F	1 F01	F01. A földi		40

172066 M	F	1 F03B	F03. A földi	228
172066 M	F	1 F05	F05. A műv	210
172066 M	F	1 F07	F07. Beépít	10
172066 M	F	1 F11	F11. Villany	20
172066 M	F	1 F12	F12. Ivóvíze	30
172066 M	F	1 F13	F13. Szenn	20
172066 M	F	1 F14	F14. Csapa	70
172066 M	F	1 F15	F15. Tűzvíz	10
172066 M	F	1 F16	F16. Gázell	30
172066 M	F	1 F18A	F18. Becsül	2010
172066 M	F	1 F18B	F18. Becsül	456
172066 M	C	JOG	Jogi rendez	10
172066 M	C		Az ingatlan	Közút (Földút)
172066 M	C		Hrsz 1. celli	550
172066 M	C		Az ingatlan	2065 Mány, Mátyás tel
172066 M	C		Adatfelfekt	1993.10.20
172066 M	C		Ut. változá:	2010.12.03
172066 M	C		Ingatlanjell	21124
172069 M	I	I32B	I32. Becsül	6700,000 14200,000
172077 M	I	I32B	I32. Becsül	0,000 456,000
172081 M	F	1 f17b	F17. Könyv	0,000 456,0
172081 M	F	1 F18B	F18. Becsül	456,000 912,0
172082 M	I	I31B	I31. Könyv	0,000 456,000
172082 M	I	I32B	I32. Becsül	456,000 912,000
172100 M	I	I32B	I32. Becsül	912,000 1287,000
172104 M	U	3 u26b	U26. Könyv	0,000 375,0
172104 M	U	3 U27B	U27. Becsü	375,000 750,0
172105 M	I	I31B	I31. Könyv	456,000 831,000
172105 M	I	I32B	I32. Becsül	1287,000 1662,000
172108 M	I	I32B	I32. Becsül	14200,000 15400,000
172121 M	C	JOG	Jogi rendez	10
172121 M	C		Az ingatlan	Közút (Földút)
172121 M	C		Hrsz 1. celli	548
172121 M	C		Az ingatlan	2065 Mány, Mátyás tel
172121 M	C		Adatfelfekt	1993.10.20
172121 M	C		Ut. változá:	2010.12.03
172121 M	C		Ingatlanjell	21124
172121 U	I			
172121 M	I	0 IN01	IN01. Térké	64
172121 M	I	0 I06	I06. Az inga	10
172121 M	I	0 I07	I07. Az inga	10
172121 M	I	0 I08B	I08. A földr	336
172121 M	I	0 I09A	I09. A földr	10
172121 M	I	0 I09B	Adatközlő (	0723490
172121 M	I	0 I10	I10. A vagy	10
172121 M	I	0 I11	I11. Az inga	10
172121 M	I	0 I13	I13. Múem	10
172121 M	I	0 I14	I14. A tulaj	10
172121 M	I	0 I15	I15. A tulaj	1993.10.20
172121 M	I	0 I27001A	I27.001. A t	10136



172121 M	I	0 I27001B	I27.001. A f	336
172121 M	I	0 I27001C	I27.001. A f	1
172121 M	I	0 I27001D	I27.001. A f	1
172121 M	I	0 I28A	I28. Vagyor	10
172121 M	I	0 I29A	I29. Üzeme	10
172121 M	I	0 I33A	I33. Állagm	70
172121 M	I	0 I33B	I33. Állagm	100
172121 U	F			
172121 M	F	1 F01	F01. A földi	40
172121 M	F	1 F03B	F03. A földi	336
172121 M	F	1 F05	F05. A műv	210
172121 M	F	1 F07	F07. Beépít	10
172121 M	F	1 F11	F11. Villany	20
172121 M	F	1 F12	F12. Ivóvíze	30
172121 M	F	1 F13	F13. Szenn	20
172121 M	F	1 F14	F14. Csapa	70
172121 M	F	1 F15	F15. Tűzivíz	10
172121 M	F	1 F16	F16. Gázell	30
172121 M	F	1 F18A	F18. Becsül	2010
172121 M	F	1 F18B	F18. Becsül	672
172121 M	U	2 U01	U01. A közl	Belterületi közút (Máty
172121 M	U	2 U02	U02. Rende	21124
172121 M	U	2 U07	U07. Burko	50
172121 M	U	2 U09B	U09.2. Egye	36
172121 M	U	2 U14	U14. Víztel	70
172121 M	U	2 U36A	U36. Becsü	2010
172121 M	U	2 U36B	U36. Becsü	0
172121 M	U	2 U37A	U37. Állagr	10
172121 M	U	2 U37B	U37. Állagr	0
172121 U	U			
172121 M	U	3 UN01	Kiépítetlen	3
172121 M	U	3 U01	U01. A közl	Belterületi közút (Máty
172121 M	U	3 U02	U02. Rende	21124
172121 M	U	3 U07	U07. Burko	50
172121 M	U	3 U08	U08. Kiépít	0.100
172121 M	U	3 U09A	U09.1. Kiép	300
172121 M	U	3 U09B	U09.2. Egye	36
172121 U	U			
172121 M	U	3 U14	U14. Víztel	70
172121 M	U	3 U27A	U27. Becsü	2010
172121 M	U	3 U27B	U27. Becsü	375
172121 M	U	3 U28A	U28. Állagr	70
172121 M	U	3 U28B	U28. Állagr	100
172122 M	I	I32B	I32. Becsül	15400,000 16900,000
172134 M	I	I32B	I32. Becsül	0,000 672,000
172136 M	F	1 f17b	F17. Könyv	0,000 672,0
172136 M	F	1 F18B	F18. Becsül	672,000 1344,0
172137 M	I	I31B	I31. Könyv	0,000 672,000
172137 M	I	I32B	I32. Becsül	672,000 1344,000
172148 M	I	I32B	I32. Becsül	1344,000 1719,000

172151 M	U	3 u26b	U26. Könyv 0,000	375,0
172151 M	U	3 U27B	U27. Becsü 375,000	750,0
172152 M	I	I31B	I31. Könyv 672,000	1047,000
172152 M	I	I32B	I32. Becsült 1719,000	2094,000
172154 M	U	4 u32b	U32. Könyv 0,000	1500,0
172154 M	U	4 U33B	U33. Becsü 1500,000	3000,0
172155 M	I	I31B	I31. Könyv 0,000	1500,000
172155 M	I	I32B	I32. Becsült 16900,000	18400,000
172157 M	U	4 U01	U01. A közl	Táncsics Mihály utca
172157 M	U	4 U02	U02. Rendé	21124
172157 M	U	4 U07	U07. Burko	10
172157 M	U	4 U09B	U09.2. Egye	6853
172157 M	U	4 U13	U13. Közvil	80
172157 M	U	4 U14	U14. Víztel	20
172157 M	U	4 U15	U15. Víztel	1
172157 M	U	4 U36A	U36. Becsü	2010
172157 M	U	4 U36B	U36. Becsü	0
172157 M	U	4 U37A	U37. Állagr	10
172157 M	U	4 U37B	U37. Állagr	0
172157 M	P	5 P22B	P22. Becsü 1874.800	937.400
172157 M	U	2 U03	U03. Kezdő	Béke tér - Rákóczi Fere
172157 M	U	2 U04	U04. Kiépít	0.500
172157 M	U	2 U05	U05. Kiépít	4.000
172157 M	U	2 U06	U06. Kiépít	2000.0
172157 M	U	2 U14	U14. Víztel 20	
172157 M	U	2 U26A	U26. Könyv	2010.01.01
172157 M	U	2 U26B	U26. Könyv	6253.000
172157 M	U	2 U27A	U27. Becsü	2010
172157 M	U	2 U27B	U27. Becsü	16253
172157 M	U	2 U28A	U28. Állagr	40
172157 M	U	2 U28B	U28. Állagr	40
172157 M	U	2 U36A	U36. Becsü 2010	
172157 M	U	2 U36B	U36. Becsü 0.000	
172157 M	U	2 U37A	U37. Állagr 10	
172157 M	U	2 U37B	U37. Állagr 0	
172157 U	P			
172157 M	P	5 P01	P01. Az egy	24209
172157 M	P	5 P15	P15. Köztér	1848-1849-es emlékos
172157 M	P	5 P20A	P20. Egyéb	1
172157 M	P	5 P20B	Megnevezé	1848-1849-es emlékos
172157 M	P	5 P22A	P22. Becsü	2014
172157 M	P	5 P22B	P22. Becsü	937.400
172157 M	C	JOG	Jogi rendez	10
172157 M	C		Az ingatlan	Táncsics Mihály utca (a
172157 M	C		Hrsz 1. celli	201
172157 M	C		Az ingatlan	2065 Mány, Táncsics Iv
172157 M	C		Adatfelfekt	1993.10.20
172157 M	C		Ut. változá:	2010.12.03
172157 M	C		Ingatlanjell	21124
172157 U	I			

172157 U	U				
172157 M	F	1 F01	F01. A földi	40	
172157 M	F	1 F03B	F03. A földi	9353	
172157 M	F	1 F05	F05. A műv	210	
172157 M	F	1 F07	F07. Beépít	20	
172157 M	F	1 F11	F11. Villany	20	
172157 M	F	1 F12	F12. Ivóvíze	30	
172157 M	F	1 F13	F13. Szenn	20	
172157 M	F	1 F14	F14. Csapa	70	
172157 M	F	1 F15	F15. Tűzivíz	10	
172157 M	F	1 F16	F16. Gázell	30	
172157 M	F	1 F18A	F18. Becsül	2010	
172157 M	F	1 F18B	F18. Becsül	18706	
172157 M	I	0 I01	I01. Térké	92	
172157 M	I	0 I06	I06. Az inga	10	
172157 M	I	0 I07	I07. Az inga	10	
172157 M	I	0 I08B	I08. A földr	9353	
172157 M	I	0 I09A	I09. A földr	10	
172157 M	I	0 I09B	Adatközlő (	0723490	
172157 M	I	0 I10	I10. A vagy	10	
172157 M	I	0 I11	I11. Az inga	10	
172157 M	I	0 I12	I12. A terül	1	
172157 M	I	0 I13	I13. Múem	10	
172157 M	I	0 I14	I14. A tulaj	10	
172157 M	I	0 I15	I15. A tulaj	1993.10.20	
172157 M	I	0 I27001A	I27.001. A t	10136	
172157 M	I	0 I27001B	I27.001. A t	9353	
172157 M	I	0 I27001C	I27.001. A t	1	
172157 M	I	0 I27001D	I27.001. A t	1	
172157 M	I	0 I28A	I28. Vagyor	10	
172157 M	I	0 I29A	I29. Üzeme	10	
172157 M	I	0 I33A	I33. Állagm	30	
172157 M	I	0 I33B	I33. Állagm	38	
172157 U	F				
172157 M	U	2 U01	U01. A közl	Táncsics Mihály utca	
172157 M	U	2 U02	U02. Rendé	21124	
172157 M	U	2 U03	U03. Kezdé	Béke tér - Rákóczi Fere	
172157 M	U	2 U04	U04. Kiépít	0.500	
172157 M	U	2 U05	U05. Kiépít	4	
172157 M	U	2 U06	U06. Kiépít	2000	
172157 M	U	2 U07	U07. Burko	10	
172157 M	U	2 U09B	U09.2. Egye	6853	
172157 M	U	2 U13	U13. Közvil	80	
172157 M	U	2 U15	U15. Víztel	1	
172157 M	U	2 U27A	U27. Becsü	2010	
172157 M	U	2 U27B	U27. Becsü	6253	
172157 M	U	2 U28A	U28. Állagr	40	
172157 M	U	2 U28B	U28. Állagr	40	
172157 U	U				
172157 U	U				

172157 M	U	3 U01	U01. A közl	Táncsics Mihály utca
172157 M	U	3 U02	U02. Rendel	21124
172157 M	U	3 U03	U03. Kezde	Béke tér - Rákóczi Fere
172157 M	U	3 U13	U13. Közvil	80
172157 M	U	3 U14	U14. Víztel	20
172157 M	U	3 U15	U15. Víztel	1
172157 M	U	3 U20	U20. Kerék	20
172157 M	U	3 U21	U21. Kerék	0.500
172157 M	U	3 U22	U22. Kerék	1
172157 M	U	3 U23A	U23.1. Keré	500
172157 M	U	3 U23B	U23.2. Keré	40
172157 M	U	3 U33A	U33. Becsü	2010
172157 M	U	3 U33B	U33. Becsü	1500
172157 M	U	3 U34A	U34. Állagr	30
172157 M	U	3 U34B	U34. Állagr	30
172160 M	U	3 u26b	U26. Könyv 0,000	1200,0
172160 M	U	3 U27B	U27. Becsü 1200,000	2400,0
172161 M	I	I31B	I31. Könyv 1500,000	2700,000
172161 M	I	I32B	I32. Becsült 18400,000	19600,000
172168 M	U	2 u26b	U26. Könyv 0,000	4491,0
172168 M	U	2 U27B	U27. Becsü 7500,000	11991,0
172169 M	I	I31B	I31. Könyv 2700,000	7191,000
172169 M	I	I32B	I32. Becsült 19600,000	24091,000
172175 M	F	1 f17b	F17. Könyv 0,000	6700,0
172175 M	F	1 F18B	F18. Becsül 6700,000	13400,0
172176 M	I	I31B	I31. Könyv 7191,000	13891,000
172176 M	I	I32B	I32. Becsült 24091,000	30791,000
172195 M	I	I32B	I32. Becsült 0,000	18706,000
172199 M	F	1 f17b	F17. Könyv 0,000	18706,0
172199 M	F	1 F18B	F18. Becsül 18706,000	37412,0
172200 M	I	I31B	I31. Könyv 0,000	18706,000
172200 M	I	I32B	I32. Becsült 18706,000	37412,000
172218 M	I	I32B	I32. Becsült 37412,000	43665,000
172220 M	U	2 u26b	U26. Könyv 0,000	6253,0
172220 M	U	2 U27B	U27. Becsü 6253,000	12506,0
172221 M	I	I31B	I31. Könyv 18706,000	24959,000
172221 M	I	I32B	I32. Becsült 43665,000	49918,000
172223 M	I	I32B	I32. Becsült 0,000	3265,000
172231 M	I	I32B	I32. Becsült 49918,000	51418,000
172237 M	U	3 u32b	U32. Könyv 0,000	1500,0
172237 M	U	3 U33B	U33. Becsü 1500,000	3000,0
172238 M	I	I31B	I31. Könyv 24959,000	26459,000
172238 M	I	I32B	I32. Becsült 51418,000	52918,000
172252 M	I	I32B	I32. Becsült 3265,000	50153,000
172264 M	I	I32B	I32. Becsült 52918,000	53855,400
172269 M	I	I32B	I32. Becsült 50153,000	51833,000
172270 M	P	5 p21b	P21. Könyv 0,000	937,4
172270 M	P	5 P22B	P22. Becsü 937,400	1874,8
172271 M	I	I31B	I31. Könyv 26459,000	27396,400
172271 M	I	I32B	I32. Becsült 53855,400	54792,800

172284	M	I	I32B	I32. Becsült	54792,800	53855,400
172292	M	I	I32B	I32. Becsült	51833,000	52553,000
172293	M	I	I32B	I32. Becsült	53855,400	57602,400
172299	M	U	2 UN01	Kiépítetlen		5.94
172299	M	U	2 U01	U01. A közl		Szundi köz
172299	M	U	2 U02	U02. Rend		21124
172299	M	U	2 U03	U03. Kezdé		Táncsics utca - béke té
172299	M	U	2 U07	U07. Burko		50
172299	M	U	2 U08	U08. Kiépít		0.400
172299	M	U	2 U09A	U09.1. Kiép		2376
172299	U	U				
172299	M	I	0 IN01	IN01. Térké		92
172299	M	I	0 I06	I06. Az inga		10
172299	M	I	0 I07	I07. Az inga		10
172299	M	I	0 I08B	I08. A földr		2376
172299	M	I	0 I09A	I09. A földr		10
172299	M	I	0 I09B	Adatközlő (		0723490
172299	M	I	0 I10	I10. A vagy		10
172299	M	I	0 I11	I11. Az inga		10
172299	M	I	0 I13	I13. Műem		10
172299	M	I	0 I14	I14. A tulaj		10
172299	M	I	0 I15	I15. A tulaj		1993.10.20
172299	M	I	0 I27001A	I27.001. A t		10136
172299	M	I	0 I27001B	I27.001. A t		2376
172299	M	I	0 I27001C	I27.001. A t		1
172299	M	I	0 I27001D	I27.001. A t		1
172299	M	I	0 I28A	I28. Vagyor		10
172299	M	I	0 I29A	I29. Üzeme		10
172299	M	I	0 I33A	I33. Állagm		70
172299	M	I	0 I33B	I33. Állagm		100
172299	M	F	1 F01	F01. A földi		40
172299	M	F	1 F03B	F03. A földi		2376
172299	M	F	1 F05	F05. A műv		210
172299	M	F	1 F07	F07. Beépít		10
172299	M	F	1 F11	F11. Villany		10
172299	M	F	1 F12	F12. Ivóvíze		10
172299	M	F	1 F13	F13. Szenn		10
172299	M	F	1 F14	F14. Csapa		70
172299	M	F	1 F15	F15. Tűzivíz		10
172299	M	F	1 F16	F16. Gázell		10
172299	M	F	1 F18A	F18. Becsül		2010
172299	M	F	1 F18B	F18. Becsül		4752
172299	M	C	JOG	Jogi rendez		10
172299	M	C		Az ingatlan		Szundi köz (Földút)
172299	M	C		Hrsz 1. celli		175
172299	M	C		Az ingatlan		2065 Mány, Szundi köz
172299	M	C		Adatfelfekt		1993.10.20
172299	M	C		Ut. változá:		2011.07.20
172299	M	C		Ingatlanjell		21124
172299	U	I				

172299 M	U	2 U27B	U27. Becsü	3452.600	3226
172299 U	F				
172299 M	U	2 U13	U13. Közvil		30
172299 M	U	2 U14	U14. Víztel		70
172299 M	U	2 U27A	U27. Becsü		2011
172299 M	U	2 U27B	U27. Becsü		1726.300
172299 M	U	2 U28A	U28. Állagr		70
172299 M	U	2 U28B	U28. Állagr		100
172300 M	I	I32B	I32. Becsült	52553,000	52613,000
172314 M	I	I32B	I32. Becsült	0,000	4752,000
172323 M	I	I32B	I32. Becsült	4752,000	6478,300
172325 M	U	2 u26b	U26. Könyv	0,000	1726,3
172325 M	U	2 U27B	U27. Becsü	1726,300	3452,6
172326 M	I	I31B	I31. Könyv	0,000	1726,300
172326 M	I	I32B	I32. Becsült	6478,300	8204,600
172328 M	I	I32B	I32. Becsült	8204,600	7978,000
172332 M	F	1 f17b	F17. Könyv	0,000	4752,0
172332 M	F	1 F18B	F18. Becsül	4752,000	9504,0
172333 M	I	I31B	I31. Könyv	1726,300	6478,300
172333 M	I	I32B	I32. Becsült	7978,000	12730,000
172339 U	F				
172339 M	I	0 IN01	IN01. Térké		92
172339 M	I	0 I06	I06. Az inga		10
172339 M	I	0 I07	I07. Az inga		10
172339 M	I	0 I08B	I08. A földr		2306
172339 M	I	0 I09A	I09. A földr		10
172339 M	I	0 I09B	Adatközlő (		0723490
172339 M	I	0 I10	I10. A vagy		10
172339 M	I	0 I11	I11. Az inga		10
172339 M	I	0 I12	I12. A terül		1
172339 M	I	0 I13	I13. Műem		10
172339 M	I	0 I14	I14. A tulaj		10
172339 M	I	0 I15	I15. A tulaj		1993.10.20
172339 M	I	0 I27001A	I27.001. A t		10136
172339 M	I	0 I27001B	I27.001. A t		2306
172339 M	I	0 I27001C	I27.001. A t		1
172339 M	I	0 I27001D	I27.001. A t		1
172339 M	I	0 I28A	I28. Vagyor		10
172339 M	I	0 I29A	I29. Üzeme		10
172339 M	I	0 I33A	I33. Állagm		40
172339 M	I	0 I33B	I33. Állagm		48
172339 U	U				
172339 M	F	1 F01	F01. A földi		40
172339 M	F	1 F03B	F03. A földi		2306
172339 M	F	1 F05	F05. A műv		210
172339 M	F	1 F07	F07. Beépít		20
172339 M	F	1 F11	F11. Villany		20
172339 M	F	1 F12	F12. Ivóvíze		30
172339 M	F	1 F13	F13. Szenn		20
172339 M	F	1 F14	F14. Csapa		70

172339 M	F	1 F15	F15. Tűzivíz	10
172339 M	F	1 F16	F16. Gázell	30
172339 M	F	1 F18A	F18. Becsül	2010
172339 M	F	1 F18B	F18. Becsül	4612
172339 M	U	4 U01	U01. A közl	Dózsa György utca
172339 M	U	4 U02	U02. Rendé	21124
172339 M	U	4 U07	U07. Burko	10
172339 M	U	4 U09B	U09.2. Egye	716
172339 M	U	4 U13	U13. Közvil	70
172339 M	U	4 U14	U14. Víztel	70
172339 M	U	4 U36A	U36. Becsü	2010
172339 M	U	4 U36B	U36. Becsü	0
172339 M	U	4 U37A	U37. Állagr	10
172339 M	U	4 U37B	U37. Állagr	0
172339 M	U	2 U03	U03. Kezdc	Rákóczi Ferenc utca - Z
172339 M	U	2 U04	U04. Kiépít	0.300
172339 M	U	2 U05	U05. Kiépít	4.300
172339 M	U	2 U06	U06. Kiépít	1290.0
172339 M	U	2 U13	U13. Közvil 70.0	
172339 M	U	2 U26A	U26. Könyv	2010.01.01
172339 M	U	2 U26B	U26. Könyv	3735.900
172339 M	U	2 U27A	U27. Becsü	2010
172339 M	U	2 U27B	U27. Becsü	14799
172339 M	U	2 U28A	U28. Állagr	40
172339 M	U	2 U28B	U28. Állagr	50
172339 M	U	2 U36A	U36. Becsü 2010	
172339 M	U	2 U36B	U36. Becsü 0.000	
172339 M	U	2 U37A	U37. Állagr 10	
172339 M	U	2 U37B	U37. Állagr 0	
172339 M	U	3 U01	U01. A közl	Dózsa György utca
172339 M	U	3 U02	U02. Rendé	21124
172339 M	U	3 U03	U03. Kezdc	Rákóczi Ferenc utca - Z
172339 M	U	3 U13	U13. Közvil	70
172339 M	U	3 U14	U14. Víztel	70
172339 M	U	3 U20	U20. Kerék	20
172339 M	U	3 U21	U21. Kerék	0.300
172339 M	U	3 U22	U22. Kerék	1
172339 M	U	3 U23A	U23.1. Kere	300
172339 M	U	3 U23B	U23.2. Kere	40
172339 M	U	3 U33A	U33. Becsü	2010
172339 M	U	3 U33B	U33. Becsü	900
172339 M	U	3 U34A	U34. Állagr	30
172339 M	U	3 U34B	U34. Állagr	30
172339 M	U	2 U01	U01. A közl	Dózsa György utca
172339 M	U	2 U02	U02. Rendé	21124
172339 M	U	2 U03	U03. Kezdc	Rákóczi Ferenc utca - Z
172339 M	U	2 U04	U04. Kiépít	0.300
172339 M	U	2 U05	U05. Kiépít	4.3
172339 M	U	2 U06	U06. Kiépít	1290
172339 M	U	2 U07	U07. Burko	10

172339	M	U	2 U09B	U09.2. Egyt	716
172339	M	U	2 U14	U14. Víztel	70
172339	M	U	2 U27A	U27. Becsü	2010
172339	M	U	2 U27B	U27. Becsü	6735.900
172339	M	U	2 U28A	U28. Állagr	40
172339	M	U	2 U28B	U28. Állagr	50
172339	U	U			
172339	U	U			
172339	M	U	2 U03	U03. Kezdc	Rákóczi Ferenc utca - Z
172339	M	U	2 U04	U04. Kiépít	0.300
172339	M	U	2 U05	U05. Kiépít	4.300
172339	M	U	2 U06	U06. Kiépít	1290.0
172339	M	U	2 U13	U13. Közvil 70.0	
172339	M	U	2 U26A	U26. Könyv	2010.01.01
172339	M	U	2 U26B	U26. Könyv	6735.900
172339	M	U	2 U27A	U27. Becsü	2010
172339	M	U	2 U27B	U27. Becsü	14799
172339	M	U	2 U28A	U28. Állagr	40
172339	M	U	2 U28B	U28. Állagr	50
172339	M	U	2 U36A	U36. Becsü 2010	
172339	M	U	2 U36B	U36. Becsü 0.000	
172339	M	U	2 U37A	U37. Állagr 10	
172339	M	U	2 U37B	U37. Állagr 0	
172339	M	C		Ut. változá:	2010.12.03
172339	M	C		Ingtatlanjell	21124
172339	U	I			
172339	M	C	JOG	Jogi rendez	10
172339	M	C		Az ingatlan	Dózsa György utca (asz
172339	M	C		Hrsz 1. celli	174
172339	M	C		Az ingatlan	2065 Mány, Dózsa Gyö
172339	M	C		Adatfelfekt	1993.10.20
172360	M	I	I32B	I32. Becsül 0,000	4612,000
172362	M	F	1 f17b	F17. Könyv 0,000	4612,0
172362	M	F	1 F18B	F18. Becsül 4612,000	9224,0
172363	M	I	I31B	I31. Könyv 0,000	4612,000
172363	M	I	I32B	I32. Becsül 4612,000	9224,000
172373	M	I	I32B	I32. Becsül 9224,000	15959,900
172377	M	U	2 u26b	U26. Könyv 0,000	3735,9
172377	M	U	2 U27B	U27. Becsü 6735,900	10471,8
172378	M	I	I31B	I31. Könyv 4612,000	8347,900
172378	M	I	I32B	I32. Becsül 15959,900	19695,800
172384	M	I	I32B	I32. Becsül 19695,800	20595,800
172385	M	U	3 u32b	U32. Könyv 0,000	900,0
172385	M	U	3 U33B	U33. Becsü 900,000	1800,0
172386	M	I	I31B	I31. Könyv 8347,900	9247,900
172386	M	I	I32B	I32. Becsül 20595,800	21495,800
172391	M	I	I32B	I32. Becsül 21495,800	25823,000
172396	M	U	2 u26b	U26. Könyv 3735,900	0,0
172396	M	U	2 U27B	U27. Becsü 14799,000	11063,1
172397	M	I	I31B	I31. Könyv 9247,900	5512,000



172397 M	I	I32B	I32. Becsült	25823,000	22087,100
172401 M	U	2 u26b	U26. Könyv	0,000	6735,9
172401 M	U	2 U27B	U27. Becsü	11063,100	17799,0
172402 M	I	I31B	I31. Könyv	5512,000	12247,900
172402 M	I	I32B	I32. Becsült	22087,100	28823,000
172409 M	I	I32B	I32. Becsült	28823,000	25823,000
172413 M	F	1 F01	F01. A földi		30
172413 M	F	1 F03B	F03. A földi		250
172413 M	F	1 F05	F05. A műv		210
172413 M	F	1 F07	F07. Beépít		10
172413 M	F	1 F11	F11. Villany		10
172413 M	F	1 F12	F12. Ivóvíz		10
172413 M	F	1 F13	F13. Szenn		10
172413 M	F	1 F14	F14. Csapa		70
172413 M	F	1 F15	F15. Tűzivíz		10
172413 M	F	1 F16	F16. Gázell		10
172413 M	F	1 F18A	F18. Becsül		2015
172413 M	F	1 F18B	F18. Becsül		375
172413 M	I	0 I06	I06. Az inga		10
172413 M	I	0 I07	I07. Az inga		10
172413 M	I	0 I08B	I08. A földr		250
172413 M	I	0 I09A	I09. A földr		10
172413 M	I	0 I09B	Adatközlő (		0723490
172413 M	I	0 I10	I10. A vagy		10
172413 M	I	0 I11	I11. Az inga		30
172413 M	I	0 I13	I13. Műem		10
172413 M	I	0 I14	I14. A tulaj		30
172413 M	I	0 I15	I15. A tulaj		2015.08.10
172413 M	I	0 I27001A	I27.001. A t		10136
172413 M	I	0 I27001B	I27.001. A t		250
172413 M	I	0 I27001C	I27.001. A t		1
172413 M	I	0 I27001D	I27.001. A t		1
172413 M	I	0 I28A	I28. Vagyor		10
172413 M	I	0 I29A	I29. Üzeme		10
172413 M	I	0 I33A	I33. Állagm		10
172413 M	I	0 I33B	I33. Állagm		0
172413 U	F				
172413 M	C	JOG	Jogi rendez		10
172413 M	C		Az ingatlan		Telek (Óvoda)
172413 M	C		Hrsz 1. celli		166
172413 M	C		Hrsz 2. celli		1
172413 M	C		Az ingatlan		2065 Mány, Mester sc
172413 M	C		Adatfelfekt		2015.08.10
172413 M	C		Ut. változá:		2015.08.10
172413 M	C		Ingatlanjell		00001
172413 U	I				
172413 M	F	1 F18B	F18. Becsül	750.000	375
172431 M	I	I32B	I32. Becsült	0,000	375,000
172437 M	F	1 f17b	F17. Könyv	0,000	375,0
172437 M	F	1 F18B	F18. Becsül	375,000	750,0

172438	M	I	I31B	I31. Könyv	0,000	375,000
172438	M	I	I32B	I32. Becsült	375,000	750,000
172440	M	I	I32B	I32. Becsült	750,000	375,000
172445	M	C	JOG	Jogi rendez		10
172445	M	C		Az ingatlan		Óvoda
172445	M	C		Hrsz 1. cella		165
172445	M	C		Az ingatlan		2065 Mány, Mester so
172445	M	C		Adatfelfekt		1993.10.20
172445	M	C		Ut. változá		2010.12.12
172445	M	C		Ingatlanjell		12632
172445	U	I				
172445	M	I	0 IN01	IN01. Térké		93
172445	M	I	0 I06	I06. Az inga		10
172445	M	I	0 I07	I07. Az inga		10
172445	M	I	0 I08B	I08. A földr		2179
172445	M	I	0 I09A	I09. A földr		10
172445	M	I	0 I09B	Adatközlő (		0723490
172445	M	I	0 I10	I10. A vagy		10
172445	M	I	0 I11	I11. Az inga		30
172445	M	I	0 I12	I12. A terül		1
172445	M	I	0 I13	I13. Műem		10
172445	M	I	0 I14	I14. A tulaj		10
172445	M	I	0 I15	I15. A tulaj		1993.10.20
172445	M	I	0 I27001A	I27.001. A t		10136
172445	M	I	0 I27001B	I27.001. A t		2179
172445	U	P				
172445	M	N	2 N10B	N10. Kiszol		283
172445	M	N	2 N11C	N11.2. - tor		1
172445	M	N	2 N11D	N11.2. (m2		57
172445	M	N	2 N12A	N12.1. Tov:		Konyha
172445	M	N	2 N12B	N12.1. (db)		1
172445	M	N	2 N12C	N12.1. (m2		36
172445	M	N	2 N12D	N12.2. Tov:		Gazdasági iroda
172445	M	N	2 N12E	N12.2. (db)		1
172445	M	N	2 N12F	N12.2. (m2		8
172445	M	N	2 N12G	N12.3. Tov:		Gazdasági helységek
172445	M	N	2 N12H	N12.3. (db)		10
172445	M	N	2 N12I	N12.3. (m2		86
172445	M	N	2 N12J	N12.4. Tov:		Mosdó WC
172445	M	N	2 N12K	N12.4. (db)		2
172445	M	N	2 N12L	N12.4. (m2		6
172445	M	N	2 N12M	N12.5. Tov:		Gyerek közlekedő
172445	M	N	2 N12N	N12.5. (db)		1
172445	M	N	2 N12O	N12.5. (m2		18
172445	M	N	2 N12P	N12.6. Tov:		Vasaló szoba
172445	M	N	2 N12Q	N12.6. (db)		1
172445	M	N	2 N12R	N12.6. (m2		19
172445	M	N	2 N12S	N12.7. Tov:		Közlekedő egyéb
172445	M	N	2 N12T	N12.7. (db)		7
172445	M	N	2 N12U	N12.7. (m2		110

172445 M	N	2 N18B	N18. Az épi	1902
172445 M	N	2 N19	N19. Az utc	2002
172445 M	N	2 N20	N20. Beépí	645
172445 M	N	2 N21	N21. Szinte	2
172445 M	N	2 N22	N22. Szinte	662
172445 M	N	2 N23	N23. Pince:	20
172445 M	N	2 N24	N24. Függő	10
172445 M	N	2 N25	N25. Az épi	10
172445 M	N	2 N26	N26. Tetőt	10
172445 M	N	2 N27	N27. Az épi	10
172445 M	N	2 N28	N28. A fűté	20
172445 M	N	2 N29	N29. Meleğ	40
172445 M	N	2 N30	N30. Egyéb	90
172445 M	N	2 N32	N32. Akadé	10
172445 M	N	2 N34A	N34. Becsü	2010
172445 M	N	2 N34B	N34. Becsü	120614.571
172445 M	N	2 N35A	N35. Állagr	60
172445 M	N	2 N35B	N35. Állagr	90
172445 M	N	2 N00	Jogi rendez	10
172445 M	P	3 P01	P01. Az egy	24209
172445 M	P	3 P20A	P20. Egyéb	1
172445 M	P	3 P20B	Megnevezé	6 m új fa kapu
172445 M	P	3 P22A	P22. Becsü	2010
172445 M	P	3 P22B	P22. Becsü	150
172445 M	P	3 P23A	P23. Állagn	70
172445 M	P	3 P23B	P23. Állagn	100
172445 U	P			
172445 M	N	2 N34B	N34. Becsü 241229.57:	243499
172445 M	P	4 P01	P01. Az egy	24200
172445 M	P	4 P02	P02. Keríté	180
172445 M	P	4 P22A	P22. Becsü	2010
172445 M	P	4 P22B	P22. Becsü	360
172445 M	P	4 P23A	P23. Állagn	50
172445 M	P	4 P23B	P23. Állagn	60
172445 M	I	0 I27001C	I27.001. A f	1
172445 M	I	0 I27001D	I27.001. A f	1
172445 M	I	0 I28A	I28. Vagyor	10
172445 M	I	0 I29A	I29. Üzeme	10
172445 M	I	0 I33A	I33. Állagm	60
172445 M	I	0 I33B	I33. Állagm	90
172445 U	F			
172445 M	F	1 F01	F01. A földi	30
172445 M	F	1 F03B	F03. A földi	2179
172445 M	F	1 F06	F06. A telel	10
172445 M	F	1 F07	F07. Beépít	20
172445 M	F	1 F08	F08. Beépít	20
172445 M	F	1 F09	F09. A terü	29
172445 M	F	1 F11	F11. Villany	20
172445 M	F	1 F12	F12. Ivóvíze	30
172445 M	F	1 F13	F13. Szenn	20

172445 M	F	1 F14	F14. Csapa	70
172445 M	F	1 F15	F15. Tűzivíz	10
172445 M	F	1 F16	F16. Gázell	30
172445 M	F	1 F18A	F18. Becsül	2010
172445 M	F	1 F18B	F18. Becsül	6101
172445 U	N			
172445 M	N	2 NN01	Hasznos al	682
172445 M	N	2 N01	N01. Funkc	12632
172445 M	N	2 N02	N02. Az ép	60695
172445 M	N	2 N05	N05. Rend	10
172445 M	N	2 N06	N06. Kapac	100
172445 M	N	2 N08A	N08. A fő fi	13
172445 M	N	2 N08B	N08. A fő fi	379
172445 M	N	2 N09A	N09.1. Ebb	Foglalkoztató
172445 M	N	2 N09B	N09.1. (db)	4
172445 M	N	2 N09C	N09.1. (m2	210
172445 M	N	2 N09D	N09.2. Ebb	Öltözők mosdó
172445 M	N	2 N09E	N09.2. (db)	6
172445 M	N	2 N09F	N09.2. (m2	85
172445 M	N	2 N09G	N09.3. Ebb	Tornaszoba
172445 M	N	2 N09H	N09.3. (db)	1
172445 M	N	2 N09I	N09.3. (m2	57
172445 M	N	2 N09J	N09.4. Ebb	Óvónői iroda
172445 M	N	2 N09K	N09.4. (db)	1
172445 M	N	2 N09L	N09.4. (m2	17
172445 M	N	2 N09M	N09.5. Ebb	Nevelőszoba
172445 M	N	2 N09N	N09.5. (db)	1
172445 M	N	2 N09O	N09.5. (m2	10
172445 M	N	2 N10A	N10. Kiszol	23
172457 M	I	I32B	I32. Becsült 0,000	6101,000
172459 M	L	9 I42b	L42. Könyv 0,000	44,0
172459 M	L	9 I43B	L43. Becsül 6316,000	6360,0
172460 M	I	I31B	I31. Könyv 0,000	44,000
172460 M	I	I32B	I32. Becsült 52613,000	52657,000
172462 M	L	7 I42b	L42. Könyv 0,000	10700,0
172462 M	L	7 I43B	L43. Becsül 1700,000	12400,0
172463 M	I	I31B	I31. Könyv 44,000	10744,000
172463 M	I	I32B	I32. Becsült 52657,000	63357,000
172467 M	L	8 I42b	L42. Könyv 0,000	10700,0
172467 M	L	8 I43B	L43. Becsül 5044,000	15744,0
172468 M	I	I31B	I31. Könyv 10744,000	21444,000
172468 M	I	I32B	I32. Becsült 63357,000	74057,000
172473 M	L	6 I42b	L42. Könyv 0,000	10700,0
172473 M	L	6 I43B	L43. Becsül 1684,000	12384,0
172474 M	I	I31B	I31. Könyv 21444,000	32144,000
172474 M	I	I32B	I32. Becsült 74057,000	84757,000
172476 M	P	5 p21b	P21. Könyv 0,000	5,0
172476 M	P	5 P22B	P22. Becsü 60,000	65,0
172477 M	I	I31B	I31. Könyv 32144,000	32149,000
172477 M	I	I32B	I32. Becsült 84757,000	84762,000

172479 M	D	4 d12b	D12. Könyv	0,000	10,0
172479 M	D	4 D13B	D13. Becsü	720,000	730,0
172480 M	I	I31B	I31. Könyv	32149,000	32159,000
172480 M	I	I32B	I32. Becsül	84762,000	84772,000
172482 M	D	3 d12b	D12. Könyv	0,000	20,0
172482 M	D	3 D13B	D13. Becsü	1680,000	1700,0
172483 M	I	I31B	I31. Könyv	32159,000	32179,000
172483 M	I	I32B	I32. Becsül	84772,000	84792,000
172484 M	F	1 f17b	F17. Könyv	0,000	3265,0
172484 M	F	1 F18B	F18. Becsül	3265,000	6530,0
172485 M	I	I31B	I31. Könyv	32179,000	35444,000
172485 M	I	I32B	I32. Becsül	84792,000	88057,000
172495 M	I	I32B	I32. Becsül	6101,000	126716,000
172500 M	I	I32B	I32. Becsül	126716,000	126866,000
172501 M	P	3 p21b	P21. Könyv	0,000	150,0
172501 M	P	3 P22B	P22. Becsü	150,000	300,0
172502 M	I	I31B	I31. Könyv	0,000	150,000
172502 M	I	I32B	I32. Becsül	126866,000	127016,000
172505 M	I	I32B	I32. Becsül	127016,000	127376,000
172509 M	P	4 p21b	P21. Könyv	0,000	360,0
172509 M	P	4 P22B	P22. Becsü	360,000	720,0
172510 M	I	I31B	I31. Könyv	150,000	510,000
172510 M	I	I32B	I32. Becsül	127376,000	127736,000
172512 M	F	1 f17b	F17. Könyv	0,000	6101,0
172512 M	F	1 F18B	F18. Becsül	6101,000	12202,0
172513 M	I	I31B	I31. Könyv	510,000	6611,000
172513 M	I	I32B	I32. Becsül	127736,000	133837,000
172517 M	N	2 n33b	N33. Könyv	0,000	120614,571
172517 M	N	2 N34B	N34. Becsü	120615,000	241229,571
172518 M	I	I31B	I31. Könyv	6611,000	127225,571
172518 M	I	I32B	I32. Becsül	133837,000	254451,571
172522 M	I	I31B	I31. Könyv	127225,571	127226,000
172522 M	I	I32B	I32. Becsül	254451,571	256721,000
172831 M	C	JOG	Jogi rendez		10
172831 M	C		Az ingatlan		Mester sor (aszfaltos)
172831 M	C		Hrsz 1. celli		152
172831 M	C		Az ingatlan		2065 Mány, Mester so
172831 M	C		Adatfelfekt		1993.10.20
172831 M	C		Ut. változá:		2010.12.10
172831 M	C		Ingatlanjell		21124
172831 U	I				
172831 M	I	0 IN01	IN01. Térké		92
172831 M	I	0 I07	I07. Az inga		10
172831 M	I	0 I08B	I08. A földr		4718
172831 M	I	0 I09A	I09. A földr		10
172831 M	I	0 I09B	Adatközlő (		0723490
172831 M	I	0 I10	I10. A vagy		10
172831 M	I	0 I11	I11. Az inga		10
172831 M	I	0 I12	I12. A terül		1
172831 M	I	0 I13	I13. Műem		10

172831 M	I	0 I14	I14. A tulaj	10
172831 M	I	0 I15	I15. A tulaj	1993.10.20
172831 M	I	0 I27001A	I27.001. A f	10136
172831 M	I	0 I27001B	I27.001. A f	4718
172831 M	I	0 I27001C	I27.001. A f	1
172831 M	I	0 I27001D	I27.001. A f	1
172831 M	I	0 I28A	I28. Vagyor	10
172831 M	I	0 I29A	I29. Üzeme	10
172831 M	I	0 I33A	I33. Állagm	40
172831 M	I	0 I33B	I33. Állagm	50
172831 U	F			
172831 M	F	1 F01	F01. A földi	40
172831 M	F	1 F03B	F03. A földi	4718
172831 M	F	1 F07	F07. Beépít	20
172831 M	F	1 F11	F11. Villany	20
172831 M	F	1 F12	F12. Ivóvíze	30
172831 M	F	1 F13	F13. Szenn	20
172831 M	F	1 F14	F14. Csapa	70
172831 M	F	1 F15	F15. Tűzivíz	10
172831 M	F	1 F16	F16. Gázell	30
172831 M	F	1 F18A	F18. Becsül	2010
172831 M	F	1 F18B	F18. Becsül	9436
172831 U	U			
172831 M	U	2 U01	U01. A közl	Mester sor
172831 M	U	2 U02	U02. Rend	21124
172831 M	U	2 U03	U03. Kezdő	Rákóczi Ferenc utca - B
172831 M	U	2 U04	U04. Kiépít	0.350
172831 M	U	2 U05	U05. Kiépít	4
172831 M	U	2 U06	U06. Kiépít	1400
172831 M	U	2 U07	U07. Burko	10
172831 M	U	2 U09B	U09.2. Egy	2598
172831 M	U	2 U13	U13. Közvil	70
172831 M	U	2 U14	U14. Víztel	20
172831 M	U	2 U27A	U27. Becsü	2010
172831 M	U	2 U27B	U27. Becsü	4377.100
172831 M	U	2 U28B	U28. Állagr	50
172831 M	U	2 U28A	U28. Állagr	40
172831 U	U			
172831 M	U	3 U01	U01. A közl	Mester sor
172831 M	U	3 U02	U02. Rend	21124
172831 M	U	3 U03	U03. Kezdő	Rákóczi Ferenc utca - F
172831 M	U	3 U13	U13. Közvil	70
172831 M	U	3 U14	U14. Víztel	20
172831 M	U	3 U20	U20. Kerék	20
172831 M	U	3 U21	U21. Kerék	0.350
172831 M	U	3 U22	U22. Kerék	1.2
172831 M	U	3 U23A	U23.1. Ker	420
172831 M	U	3 U23B	U23.2. Ker	40
172831 M	U	3 U33A	U33. Becsü	2010
172831 M	U	3 U33B	U33. Becsü	1260

172831 M	U	3 U34A	U34. Állagr	30
172831 M	U	3 U34B	U34. Állagr	30
172831 M	U	2 U03	U03. Kezdc	Rákóczi Ferenc utca - B
172831 M	U	2 U04	U04. Kiépít	0.350
172831 M	U	2 U05	U05. Kiépít	4.000
172831 M	U	2 U06	U06. Kiépít	1400.0
172831 M	U	2 U16	U16. Kiépít 20	
172831 M	U	2 U17A	U17.1 Park 300.0	
172831 M	U	2 U26A	U26. Könyv	2010.01.01
172831 M	U	2 U26B	U26. Könyv	4377.100
172831 M	U	2 U27A	U27. Becsü	2010
172831 M	U	2 U27B	U27. Becsü	13127
172831 M	U	2 U28A	U28. Állagr	40
172831 M	U	2 U28B	U28. Állagr	50
172831 M	U	2 U35A	U35. Könyv 1993.10.20	
172831 M	U	2 U35B	U35. Könyv 2700.000	
172831 M	U	2 U36A	U36. Becsü 1993	
172831 M	U	2 U36B	U36. Becsü 5400.000	
172831 M	U	4 U07	U07. Burko	10
172831 M	U	4 U09B	U09.2. Egye	2598
172831 M	U	4 U13	U13. Közvil	70
172831 M	U	4 U14	U14. Víztel	20
172831 M	U	4 U16	U16. Kiépít	20
172831 M	U	4 U17A	U17.1 Park	300
172831 M	U	4 U36A	U36. Becsü	2010
172831 M	U	4 U36B	U36. Becsü	2700
172831 U	U			
172831 M	U	4 U01	U01. A közl	Mester sor
172831 M	U	4 U02	U02. Rendé	21124
172858 U	F			
172858 M	I	0 IN01	IN01. Térké	92
172858 M	I	0 I06	I06. Az inga	10
172858 M	I	0 I07	I07. Az inga	10
172858 M	I	0 I08B	I08. A földr	245
172858 M	I	0 I09A	I09. A földr	70
172858 M	I	0 I09B	Adatközlő (	0723490
172858 M	I	0 I10	I10. A vagy	20
172858 M	I	0 I11	I11. Az inga	50
172858 M	I	0 I12	I12. A terül	0
172858 M	I	0 I13	I13. Múem	10
172858 M	I	0 I14	I14. A tulaj	10
172858 M	I	0 I15	I15. A tulaj	1993.10.20
172858 M	I	0 I27001A	I27.001. A t	10136
172858 M	I	0 I27001C	I27.001. A t	18
172858 M	I	0 I27001D	I27.001. A t	1008
172858 M	I	0 I27002A	I27.002. A t	11239
172858 M	I	0 I27002C	I27.002. A t	990
172858 M	I	0 I27002D	I27.002. A t	1008
172858 M	I	0 I28A	I28. Vagyor	10
172858 M	I	0 I29A	I29. Üzeme	10

172858 M	I	0 I33A	I33. Állagm	10
172858 M	I	0 I33B	I33. Állagm	0
172858 M	F	1 F01	F01. A földi	40
172858 M	F	1 F03B	F03. A földi	245
172858 M	F	1 F04	F04. A terü	0
172858 M	F	1 F05	F05. A műv	210
172858 M	F	1 F07	F07. Beépít	10
172858 M	F	1 F09	F09. A terü	0
172858 M	F	1 F11	F11. Villany	10
172858 M	F	1 F12	F12. Ivóvíze	10
172858 M	F	1 F13	F13. Szenn	10
172858 M	F	1 F14	F14. Csapa	70
172858 M	F	1 F15	F15. Tűzivíz	10
172858 M	F	1 F16	F16. Gázell	10
172858 M	F	1 F18A	F18. Becsül	2010
172858 M	F	1 F18B	F18. Becsül	18
172858 M	U	3 U01	U01. A közl	Pincés utca (Zúzott kő)
172858 M	U	3 U02	U02. Rende	21124
172858 M	U	3 U07	U07. Burko	30
172858 M	U	3 U09B	U09.2. Egy	1000
172858 M	U	3 U13	U13. Közvil	60
172858 M	U	3 U14	U14. Víztel	70
172858 M	U	3 U15	U15. Víztel	0
172858 U	U			
172858 U	U			
172858 M	U	2 U01	U01. A közl	Pincés utca (Zúzott kő)
172858 M	U	2 U02	U02. Rende	21124
172858 M	U	2 U03	U03. Kezdc	3090/2 HRSZ-tól indul
172858 M	U	2 U04	U04. Kiépít	0.2
172858 M	U	2 U05	U05. Kiépít	6.5
172858 M	U	2 U06	U06. Kiépít	1300
172858 M	U	2 U07	U07. Burko	30
172858 M	U	2 U09B	U09.2. Egy	1000
172858 M	U	2 U13	U13. Közvil	60
172858 M	U	2 U14	U14. Víztel	70
172858 M	U	2 U15	U15. Víztel	0
172858 M	U	2 U27A	U27. Becsü	2010
172858 M	U	2 U27B	U27. Becsü	3250
172858 M	U	2 U28A	U28. Állagr	40
172858 M	U	2 U28B	U28. Állagr	50
172858 M	U	4 U01	U01. A közl	Pincés utca (Földút)
172858 M	U	4 U02	U02. Rende	21124
172858 M	U	4 U07	U07. Burko	50
172858 M	U	4 U09B	U09.2. Egy	1464
172858 U	U			
172858 M	U	5 UN01	Kiépítetlen	6.5
172858 M	U	5 U01	U01. A közl	Pincés utca (Földút)
172858 M	U	5 U02	U02. Rende	21124
172858 M	U	5 U03	U03. Kezdc	3212/6 HRSZ-ig tart
172858 M	U	5 U07	U07. Burko	50



172858	M	U	5 U08	U08. Kiépít	0.3
172858	M	U	5 U09A	U09.1. Kiép	1950
172858	M	U	5 U13	U13. Közvil	20
172858	M	U	5 U14	U14. Víztel	70
172858	M	U	5 U15	U15. Víztel	0
172858	M	U	5 U27A	U27. Becsü	2010
172858	M	U	5 U27B	U27. Becsü	338
172858	M	U	5 U28A	U28. Állagr	30
172858	M	U	5 U28B	U28. Állagr	30
172858	M	C	JOG	Jogi rendez	10
172858	M	C		Az ingatlan	Beépített terület (Közö
172858	M	C		Hrsz 1. cell	585
172858	M	C		Az ingatlan	2065 Mány, Mátyás tel
172858	M	C		Adatfelfekt	2018.01.01
172858	M	C		Ut. változá:	2010.11.30
172858	M	C		Ingatlanjell	00001
172858	U	I			
172858	M	C	JOG	Jogi rendez	10
172858	M	C		Az ingatlan	Sajgó patak
172858	M	C		Hrsz 1. cell	598
172858	M	C		Az ingatlan	2065 Mány, Sajgó pata
172858	M	C		Adatfelfekt	2018.01.01
172858	M	C		Ut. változá:	2013.10.01
172858	M	C		Ingatlanjell	00002
172858	U	I			
172858	M	I	0 IN01	IN01. Térké	92
172858	U	F			
172858	U	V			
172858	M	F	1 F01	F01. A földi	40
172858	M	F	1 F03B	F03. A földi	3486
172858	M	F	1 F04	F04. A terü	0
172858	M	F	1 F05	F05. A műv	210
172858	M	F	1 F07	F07. Beépít	10
172858	M	F	1 F09	F09. A terü	0
172858	M	F	1 F11	F11. Villany	10
172858	M	F	1 F12	F12. Ivóvíze	10
172858	M	F	1 F13	F13. Szenn	10
172858	M	F	1 F14	F14. Csapa	30
172858	M	F	1 F15	F15. Tűzivíz	10
172858	M	F	1 F16	F16. Gázell	10
172858	M	F	1 F18A	F18. Becsül	2010
172858	M	F	1 F18B	F18. Becsül	6972
172858	M	I	0 I06	I06. Az inga	10
172858	M	I	0 I07	I07. Az inga	10
172858	M	I	0 I08B	I08. A földr	3486
172858	M	I	0 I09A	I09. A földr	10
172858	M	I	0 I09B	Adatközlő (	0723490
172858	M	I	0 I10	I10. A vagy	10
172858	M	I	0 I11	I11. Az inga	10
172858	M	I	0 I12	I12. A terül	0

172858	M	I	0 I13	I13. Műem	10
172858	M	I	0 I14	I14. A tulaj	10
172858	M	I	0 I15	I15. A tulaj	1993.10.20
172858	M	I	0 I17A	I17 Jogok	330
172858	M	I	0 I17B	I17 Jogok/	2013
172858	M	I	0 I17C	I17 Jogok/	E-ON Vezetékjog
172858	M	I	0 I27001A	I27.001. A t	10136
172858	M	I	0 I27001B	I27.001. A t	3486
172858	M	I	0 I27001C	I27.001. A t	1
172858	M	I	0 I27001D	I27.001. A t	1
172858	M	I	0 I28A	I28. Vagyor	10
172858	M	I	0 I29A	I29. Üzeme	10
172858	M	I	0 I33A	I33. Állagm	40
172858	M	I	0 I33B	I33. Állagm	40
172858	M	V	2 V01	V01. Víz, le	Sajgó patak
172858	M	V	2 V02	V02. Víz, le	20
172858	M	V	2 V03	V03. Víz, le	20
172858	M	V	2 V04	V04. Víz, le	350
172858	M	V	2 V05	V05. Víz, le	0
172858	M	C		Az ingatlan	Pincés utca (Zúzott kő
172858	M	C		Hrsz 1. celli	594
172858	M	C		Hrsz 2. celli	1
172858	M	C		Az ingatlan	2065 Mány, Pincés utc
172858	M	C		Adatfelfekt	2018.01.01
172858	M	C		Ut. változá:	2010.12.11
172858	M	C		Ingatlanjell	21124
172858	U	I			
172858	M	C	JOG	Jogi rendez	10
172858	M	I	0 IN01	IN01. Térké	92
172858	M	I	0 I06	I06. Az inga	10
172858	M	I	0 I07	I07. Az inga	10
172858	M	I	0 I08B	I08. A földr	5714
172858	M	I	0 I09A	I09. A földr	10
172858	M	I	0 I10	I10. A vagy	10
172858	M	I	0 I11	I11. Az inga	10
172858	M	I	0 I12	I12. A terül	1
172858	M	I	0 I13	I13. Műem	10
172858	M	I	0 I14	I14. A tulaj	10
172858	M	I	0 I15	I15. A tulaj	1993.10.20
172858	M	I	0 I27001A	I27.001. A t	10136
172858	M	I	0 I27001B	I27.001. A t	5714
172858	M	I	0 I27001C	I27.001. A t	1
172858	M	I	0 I27001D	I27.001. A t	1
172858	M	I	0 I28A	I28. Vagyor	10
172858	M	I	0 I29A	I29. Üzeme	10
172858	M	I	0 I33A	I33. Állagm	40
172858	M	I	0 I33B	I33. Állagm	48
172858	M	I	0 I09B	Adatközlő (	0723490
172858	U	F			
172858	M	F	1 F01	F01. A földi	40

172858	M	F	1 F03B	F03. A földi	5714
172858	M	F	1 F04	F04. A terü	0
172858	M	F	1 F05	F05. A műv	210
172858	M	F	1 F07	F07. Beépít	20
172858	M	F	1 F09	F09. A terü	0
172858	M	F	1 F11	F11. Villany	20
172858	M	F	1 F12	F12. Ivóvíze	30
172858	M	F	1 F13	F13. Szenny	20
172858	M	F	1 F14	F14. Csapa	70
172858	M	F	1 F15	F15. Tűzivíz	10
172858	M	F	1 F16	F16. Gázell	30
172858	M	F	1 F18A	F18. Becsül	2010
172858	M	F	1 F18B	F18. Becsül	11428
172858	U	U			
172858	M	C	JOG	Jogi rendez	10
172858	M	C		Az ingatlan	Kertvég (Mátyásstelep)
172858	M	C		Hrsz 1. cella	569
172858	M	C		Az ingatlan	2065 Mány, Mátyás tel
172858	M	C		Adatfelfekt	2018.01.01
172858	M	C		Ut. változá:	2010.12.02
172858	M	C		Ingatlanjell	00001
172858	M	C	JOG	Jogi rendez	10
172858	M	C		Az ingatlan	Közút (Földút)
172858	M	C		Hrsz 1. cella	616
172858	M	C		Az ingatlan	2065 Mány, Mátyás tel
172858	M	C		Adatfelfekt	2018.01.01
172858	M	C		Ut. változá:	2010.12.03
172858	M	C		Ingatlanjell	21124
172858	U	I			
172858	M	I	0 I07	I07. Az inga	10
172858	M	I	0 I08B	I08. A földr	2213
172858	M	I	0 I09A	I09. A földr	10
172858	M	I	0 I09B	Adatközlő (	0723490
172858	M	I	0 I10	I10. A vagy	10
172858	M	I	0 I11	I11. Az inga	10
172858	M	I	0 I12	I12. A terül	0
172858	M	I	0 I13	I13. Műem	10
172858	M	I	0 I14	I14. A tulaj	10
172858	M	I	0 I15	I15. A tulaj	1993.10.20
172858	M	I	0 I27001A	I27.001. A t	10136
172858	M	I	0 I27001B	I27.001. A t	2213
172858	M	I	0 I27001C	I27.001. A t	1
172858	M	I	0 I27001D	I27.001. A t	1
172858	M	I	0 I28A	I28. Vagyor	10
172858	M	I	0 I29A	I29. Üzeme	10
172858	M	I	0 I33A	I33. Állagm	40
172858	M	I	0 I33B	I33. Állagm	50
172858	U	F			
172858	U	U			
172858	M	U	2 U01	U01. A közl	Belterületi közút (Máty

172858	M	U	2 U02	U02. Rende	21124
172858	M	U	2 U07	U07. Burko	50
172858	M	U	2 U09B	U09.2. Egye	1163
172858	M	U	2 U13	U13. Közvil	0
172858	M	U	2 U14	U14. Víztel	70
172858	M	U	2 U15	U15. Víztel	0
172858	M	I	0 IN01	IN01. Térké	92
172858	M	I	0 I06	I06. Az inga	10
172858	M	F	1 F01	F01. A földi	40
172858	M	F	1 F03B	F03. A földi	2213
172858	M	F	1 F04	F04. A terü	0
172858	M	F	1 F05	F05. A műv	210
172858	M	F	1 F07	F07. Beépít	10
172858	M	F	1 F09	F09. A terü	0
172858	M	F	1 F11	F11. Villany	20
172858	M	F	1 F12	F12. Ivóvíze	30
172858	M	F	1 F13	F13. Szenn	20
172858	M	F	1 F14	F14. Csapa	70
172858	M	F	1 F15	F15. Tűzivíz	10
172858	M	F	1 F16	F16. Gázell	30
172858	M	F	1 F18A	F18. Becsül	2010
172858	M	F	1 F18B	F18. Becsül	4426
172858	U	U			
172858	M	U	3 UN01	Kiépitetlen	3
172858	M	U	3 U01	U01. A közl	Belterületi közút (Máty
172858	M	U	3 U02	U02. Rende	21124
172858	M	U	3 U03	U03. Kezdc	Wenz köz-Kossuth L. kí
172858	M	U	3 U07	U07. Burko	50
172858	M	U	3 U08	U08. Kiépít	0.35
172858	M	U	3 U09A	U09.1. Kiép	1050
172858	M	U	3 U09B	U09.2. Egye	1163
172858	M	U	3 U13	U13. Közvil	0
172858	M	U	3 U14	U14. Víztel	70
172858	M	U	3 U15	U15. Víztel	0
172858	M	U	3 U27A	U27. Becsü	2010
172858	M	U	3 U27B	U27. Becsü	657
172858	M	U	3 U28A	U28. Állagr	40
172858	M	U	3 U28B	U28. Állagr	50
172858	M	C	JOG	Jogi rendez	10
172858	M	C		Az ingatlan	Beépítetlen terület (Mi
172858	M	C		Hrsz 1. celli	583
172858	M	C		Hrsz 2. celli	2
172858	M	C		Az ingatlan	2065 Mány, Mátyás tel
172858	M	C		Adatfelfekt	2018.01.01
172858	M	C		Ut. változá:	2010.12.11
172858	M	C		Ingatlanjell	00001
172858	U	I			
172858	M	F	1 F01	F01. A földi	40
172858	M	F	1 F03B	F03. A földi	4049
172858	M	F	1 F04	F04. A terü	0

172858 M	F	1 F05	F05. A műv	210
172858 M	F	1 F07	F07. Beépít	10
172858 M	F	1 F09	F09. A terü	0
172858 M	F	1 F11	F11. Villany	10
172858 M	F	1 F12	F12. Ivóvíze	10
172858 M	F	1 F13	F13. Szenn	10
172858 M	F	1 F14	F14. Csapa	70
172858 M	F	1 F15	F15. Tűzivíz	10
172858 M	F	1 F16	F16. Gázell	10
172858 M	F	1 F18A	F18. Becsül	2010
172858 M	F	1 F18B	F18. Becsül	8380
172858 M	I	0 IN01	IN01. Térké	92
172858 M	I	0 I06	I06. Az inga	10
172858 M	I	0 I07	I07. Az inga	10
172858 M	I	0 I08B	I08. A földr	4049
172858 M	I	0 I09A	I09. A földr	10
172858 M	I	0 I09B	Adatközlő (	0723490
172858 M	I	0 I10	I10. A vagy	20
172858 M	I	0 I11	I11. Az inga	50
172858 M	I	0 I12	I12. A terül	0
172858 M	I	0 I13	I13. Műem	10
172858 M	I	0 I14	I14. A tulaj	10
172858 M	I	0 I15	I15. A tulaj	1993.10.20
172858 M	I	0 I27001A	I27.001. A t	10136
172858 M	I	0 I27001B	I27.001. A t	4049
172858 M	I	0 I27001C	I27.001. A t	1
172858 M	I	0 I27001D	I27.001. A t	1
172858 M	I	0 I28A	I28. Vagyor	10
172858 M	I	0 I29A	I29. Üzeme	10
172858 M	I	0 I33A	I33. Állagm	10
172858 M	I	0 I33B	I33. Állagm	0
172858 U	F			
172858 U	U			
172858 U	I			
172858 U	U			
172858 M	U	3 UN01	Kiépítetlen	3
172858 M	U	3 U01	U01. A közl	Belterületi közút (Máty
172858 M	U	3 U02	U02. Rende	21124
172858 M	U	3 U03	U03. Kezdc	594/1 HRSZ-3220/1 HR
172858 M	U	3 U07	U07. Burko	50
172858 M	U	3 U08	U08. Kiépít	0.1
172858 M	U	3 U09A	U09.1. Kiép	300
172858 M	U	3 U13	U13. Közvil	0
172858 M	U	3 U14	U14. Víztel	70
172858 M	U	3 U15	U15. Víztel	0
172858 M	U	3 U27A	U27. Becsü	2010
172858 M	U	3 U27B	U27. Becsü	375
172858 M	U	3 U28A	U28. Állagr	70
172858 M	U	3 U28B	U28. Állagr	100
172858 M	U	2 U01	U01. A közl	Belterületi közút (Máty

172858 M	U	2 U02	U02. Rende	21124
172858 M	U	2 U07	U07. Burko	50
172858 M	U	2 U09B	U09.2. Egye	16
172858 M	U	2 U13	U13. Közvil	0
172858 M	U	2 U14	U14. Víztel	70
172858 M	U	2 U15	U15. Víztel	0
172858 M	F	1 F03B	F03. A földi	316
172858 M	F	1 F04	F04. A terü	0
172858 M	F	1 F05	F05. A műv	210
172858 M	F	1 F07	F07. Beépít	10
172858 M	F	1 F09	F09. A terü	0
172858 M	F	1 F11	F11. Villany	20
172858 M	F	1 F12	F12. Ivóvíze	30
172858 M	F	1 F13	F13. Szenn	20
172858 M	F	1 F14	F14. Csapa	70
172858 M	F	1 F15	F15. Tűzvíz	10
172858 M	F	1 F16	F16. Gázell	10
172858 M	F	1 F18A	F18. Becsül	2010
172858 M	F	1 F18B	F18. Becsül	632
172858 M	I	0 IN01	IN01. Térké	64
172858 M	I	0 I06	I06. Az inga	10
172858 M	I	0 I07	I07. Az inga	10
172858 M	I	0 I08B	I08. A földr	316
172858 M	I	0 I09A	I09. A földr	10
172858 M	I	0 I09B	Adatközlő (	0723490
172858 M	I	0 I10	I10. A vagy	10
172858 M	I	0 I11	I11. Az inga	10
172858 M	I	0 I12	I12. A terül	0
172858 M	I	0 I13	I13. Műem	10
172858 M	I	0 I14	I14. A tulaj	10
172858 M	I	0 I15	I15. A tulaj	1993.10.20
172858 M	I	0 I27001A	I27.001. A t	10136
172858 M	I	0 I27001B	I27.001. A t	316
172858 M	I	0 I27001C	I27.001. A t	1
172858 M	I	0 I27001D	I27.001. A t	1
172858 M	I	0 I28A	I28. Vagyor	10
172858 M	I	0 I29A	I29. Üzeme	10
172858 M	I	0 I33A	I33. Állagm	70
172858 M	I	0 I33B	I33. Állagm	100
172858 U	F			
172858 M	F	1 F01	F01. A földi	40
172858 M	C	JOG	Jogi rendez	10
172858 M	C		Az ingatlan	Közút (Földút)
172858 M	C		Hrsz 1. cell	576
172858 M	C		Az ingatlan	2065 Mány, Mátyás tel
172858 M	C		Adatfelfekt	2018.01.01
172858 M	C		Ut. változá	2010.12.03
172858 M	C		Ingatlanjell	21124
172858 M	C	JOG	Jogi rendez	10
172858 M	C		Az ingatlan	Közút (Földút)

172858 M	C		Hrsz 1. celli	567
172858 M	C		Az ingatlan	2065 Máty, Mátyás tel
172858 M	C		Adatfelfekt	2018.01.01
172858 M	C		Ut. változá	2010.12.03
172858 M	C		Ingatlanjell	21124
172858 U	I			
172858 U	I			
172858 M	I	0 IN01	IN01. Térké	92
172858 M	I	0 I06	I06. Az inga	10
172858 M	I	0 I07	I07. Az inga	10
172858 M	I	0 I08B	I08. A földr	112
172858 M	I	0 I09A	I09. A földr	10
172858 M	I	0 I09B	Adatközlő (	0723490
172858 M	I	0 I10	I10. A vagy	20
172858 M	I	0 I11	I11. Az inga	50
172858 M	I	0 I12	I12. A terül	0
172858 M	I	0 I13	I13. Műem	10
172858 M	I	0 I14	I14. A tulaj	10
172858 M	I	0 I15	I15. A tulaj	1993.10.20
172858 M	I	0 I27001A	I27.001. A f	10136
172858 M	I	0 I27001B	I27.001. A f	112
172858 M	I	0 I27001C	I27.001. A f	1
172858 M	I	0 I27001D	I27.001. A f	1
172858 M	I	0 I28A	I28. Vagyor	10
172858 M	I	0 I29A	I29. Üzeme	10
172858 M	I	0 I33A	I33. Állagm	10
172858 M	I	0 I33B	I33. Állagm	0
172858 U	F			
172858 M	F	1 F01	F01. A földi	40
172858 M	F	1 F03B	F03. A földi	112
172858 M	F	1 F04	F04. A terü	0
172858 M	F	1 F05	F05. A műv	210
172858 M	F	1 F07	F07. Beépít	10
172858 M	F	1 F09	F09. A terü	0
172858 M	F	1 F11	F11. Villany	10
172858 M	F	1 F12	F12. Ivóvíze	10
172858 M	F	1 F13	F13. Szenn	10
172858 M	F	1 F14	F14. Csapa	70
172858 M	F	1 F15	F15. Tűzivíz	10
172858 M	F	1 F16	F16. Gázell	10
172858 M	F	1 F18A	F18. Becsül	2010
172858 M	F	1 F18B	F18. Becsül	464
172858 M	U	3 UN01	Kiépitetlen	2
172858 M	U	3 U01	U01. A közl	Belterületi közút (Máty
172858 M	U	3 U02	U02. Rende	21124
172858 M	U	3 U03	U03. Kezdc	576 HRSZ út szakaszát
172858 M	U	3 U07	U07. Burko	50
172858 M	U	3 U08	U08. Kiépít	0.1
172858 M	U	3 U09A	U09.1. Kiép	200
172858 M	U	3 U13	U13. Közvil	0

172858 M	U	3 U14	U14. Víztele	70
172858 M	U	3 U15	U15. Víztele	0
172858 M	U	3 U27A	U27. Becsü	2010
172858 M	U	3 U27B	U27. Becsü	375
172858 M	U	3 U28A	U28. Állagr	70
172858 M	U	3 U28B	U28. Állagr	100
172858 M	F	1 F01	F01. A földi	40
172858 M	F	1 F03B	F03. A földi	234
172858 M	F	1 F04	F04. A terü	0
172858 M	F	1 F05	F05. A műv	210
172858 M	F	1 F07	F07. Beépít	10
172858 M	F	1 F09	F09. A terü	0
172858 M	F	1 F11	F11. Villany	10
172858 M	F	1 F12	F12. Ivóvíze	10
172858 M	F	1 F13	F13. Szenn	10
172858 M	F	1 F14	F14. Csapa	70
172858 M	F	1 F15	F15. Tűzivíz	10
172858 M	F	1 F16	F16. Gázell	10
172858 M	F	1 F18A	F18. Becsül	2010
172858 M	F	1 F18B	F18. Becsül	468
172858 U	F			
172858 M	I	0 I11	I11. Az inga	10
172858 M	I	0 I12	I12. A terül	0
172858 M	I	0 I13	I13. Műem	10
172858 M	I	0 I14	I14. A tulaj	10
172858 M	I	0 I15	I15. A tulaj	1993.10.20
172858 M	I	0 I27001A	I27.001. A t	10136
172858 M	I	0 I27001B	I27.001. A t	234
172858 M	I	0 I27001C	I27.001. A t	1
172858 M	I	0 I27001D	I27.001. A t	1
172858 M	I	0 I28A	I28. Vagyor	10
172858 M	I	0 I29A	I29. Üzeme	10
172858 M	I	0 I33A	I33. Állagm	70
172858 M	I	0 I33B	I33. Állagm	100
172858 M	I	0 IN01	IN01. Térké	64
172858 M	I	0 I06	I06. Az inga	10
172858 M	I	0 I07	I07. Az inga	10
172858 M	I	0 I08B	I08. A földr	234
172858 M	I	0 I09A	I09. A földr	10
172858 M	I	0 I09B	Adatközlő (	0723490
172858 M	I	0 I10	I10. A vagy	10
172858 U	U			
172858 M	U	2 U01	U01. A közl	Belterületi közút (Máty
172858 M	U	2 U02	U02. Rend	21124
172858 M	U	2 U07	U07. Burko	50
172858 M	U	2 U09B	U09.2. Egy	34
172858 M	U	2 U13	U13. Közvil	0
172858 M	U	2 U14	U14. Víztele	70
172858 M	U	2 U15	U15. Víztele	0
172858 U	U			



172864 M	I	I32B	I32. Becsült 0,000	9436,000
172887 M	I	I32B	I32. Becsült 9436,000	13813,100
172891 M	U	2 u26b	U26. Könyv 0,000	4377,1
172891 M	U	2 U27B	U27. Becsü 4377,100	8754,2
172892 M	I	I31B	I31. Könyv 0,000	4377,100
172892 M	I	I32B	I32. Becsült 13813,100	18190,200
172893 M	I	I32B	I32. Becsült 0,000	4426,000
172918 M	I	I32B	I32. Becsült 18190,200	19450,200
172922 M	U	3 u32b	U32. Könyv 0,000	1260,0
172922 M	U	3 U33B	U33. Becsü 1260,000	2520,0
172923 M	I	I31B	I31. Könyv 4377,100	5637,100
172923 M	I	I32B	I32. Becsült 19450,200	20710,200
172941 M	I	I32B	I32. Becsült 4426,000	5083,000
172942 M	I	I32B	I32. Becsült 20710,200	23410,200
172944 M	U	4 u35b	U35. Könyv 0,000	2700,0
172944 M	U	4 U36B	U36. Becsü 2700,000	5400,0
172945 M	I	I31B	I31. Könyv 5637,100	8337,100
172945 M	I	I32B	I32. Becsült 23410,200	26110,200
172951 M	U	3 u26b	U26. Könyv 0,000	657,0
172951 M	U	3 U27B	U27. Becsü 657,000	1314,0
172952 M	I	I31B	I31. Könyv 0,000	657,000
172952 M	I	I32B	I32. Becsült 5083,000	5740,000
172958 M	F	1 f17b	F17. Könyv 0,000	4426,0
172958 M	F	1 F18B	F18. Becsül 4426,000	8852,0
172959 M	I	I31B	I31. Könyv 657,000	5083,000
172959 M	I	I32B	I32. Becsült 5740,000	10166,000
172963 M	I	I32B	I32. Becsült 26110,200	30483,000
172967 M	F	1 f17b	F17. Könyv 0,000	9436,0
172967 M	F	1 F18B	F18. Becsül 9436,000	18872,0
172968 M	I	I31B	I31. Könyv 8337,100	17773,100
172968 M	I	I32B	I32. Becsült 30483,000	39919,000
173016 M	I	I32B	I32. Becsült 0,000	6972,000
173026 M	F	1 f17b	F17. Könyv 0,000	6972,0
173026 M	F	1 F18B	F18. Becsül 6972,000	13944,0
173027 M	I	I31B	I31. Könyv 0,000	6972,000
173027 M	I	I32B	I32. Becsült 6972,000	13944,000
173081 M	I	I32B	I32. Becsült 0,000	11428,000
173099 M	I	I32B	I32. Becsült 11428,000	14678,000
173127 M	I	I32B	I32. Becsült 14678,000	15016,000
173138 M	U	5 u26b	U26. Könyv 0,000	338,0
173138 M	U	5 U27B	U27. Becsü 338,000	676,0
173139 M	I	I31B	I31. Könyv 0,000	338,000
173139 M	I	I32B	I32. Becsült 15016,000	15354,000
173148 M	U	2 u26b	U26. Könyv 0,000	3250,0
173148 M	U	2 U27B	U27. Becsü 3250,000	6500,0
173149 M	I	I31B	I31. Könyv 338,000	3588,000
173149 M	I	I32B	I32. Becsült 15354,000	18604,000
173152 M	F	1 f17b	F17. Könyv 0,000	11428,0
173152 M	F	1 F18B	F18. Becsül 11428,000	22856,0
173153 M	I	I31B	I31. Könyv 3588,000	15016,000

173153 M	I	I32B	I32. Becsült	18604,000	30032,000
173188 M	I	I32B	I32. Becsült	0,000	18,000
173191 M	F	1 f17b	F17. Könyv	0,000	18,0
173191 M	F	1 F18B	F18. Becsül	18,000	36,0
173192 M	I	I31B	I31. Könyv	0,000	18,000
173192 M	I	I32B	I32. Becsült	18,000	36,000
175407 M	I	I32B	I32. Becsült	0,000	8380,000
175410 M	F	1 f17b	F17. Könyv	0,000	8380,0
175410 M	F	1 F18B	F18. Becsül	8380,000	16760,0
175411 M	I	I31B	I31. Könyv	0,000	8380,000
175411 M	I	I32B	I32. Becsült	8380,000	16760,000
175426 M	I	I32B	I32. Becsült	0,000	632,000
175445 M	I	I32B	I32. Becsült	632,000	1007,000
175447 M	U	3 u26b	U26. Könyv	0,000	375,0
175447 M	U	3 U27B	U27. Becsü	375,000	750,0
175448 M	I	I31B	I31. Könyv	0,000	375,000
175448 M	I	I32B	I32. Becsült	1007,000	1382,000
175458 M	F	1 f17b	F17. Könyv	0,000	632,0
175458 M	F	1 F18B	F18. Becsül	632,000	1264,0
177829 M	I	I31B	I31. Könyv	375,000	1007,000
177829 M	I	I32B	I32. Becsült	1382,000	2014,000
192011 M	I	I32B	I32. Becsült	0,000	464,000
192014 M	F	1 f17b	F17. Könyv	0,000	464,0
192014 M	F	1 F18B	F18. Becsül	464,000	928,0
192015 M	I	I31B	I31. Könyv	0,000	464,000
192015 M	I	I32B	I32. Becsült	464,000	928,000
192046 M	I	I32B	I32. Becsült	0,000	468,000
192068 M	I	I32B	I32. Becsült	468,000	843,000
192071 M	U	3 u26b	U26. Könyv	0,000	375,0
192071 M	U	3 U27B	U27. Becsü	375,000	750,0
192072 M	I	I31B	I31. Könyv	0,000	375,000
192072 M	I	I32B	I32. Becsült	843,000	1218,000
192076 M	F	1 f17b	F17. Könyv	0,000	468,0
192076 M	F	1 F18B	F18. Becsül	468,000	936,0
192077 M	I	I31B	I31. Könyv	375,000	843,000
192077 M	I	I32B	I32. Becsült	1218,000	1686,000
197242 M	U	3 UN01	Kiépítetlen		2
197242 M	U	3 U01	U01. A közl		Belterületi közút (Máty
197242 M	U	3 U02	U02. Rendé		21124
197242 M	U	3 U14	U14. Víztel		70
197242 M	U	3 U15	U15. Víztel		0
197242 M	U	3 U27A	U27. Becsü		2010
197242 M	U	3 U08	U08. Kiépít		0.02
197242 M	U	3 U09A	U09.1. Kiép		40
197242 M	U	3 U13	U13. Közvil		0
197242 M	U	3 U03	U03. Kezdé		550 HRSZ - 567 HRSZ
197242 M	U	3 U27B	U27. Becsü		75
197242 M	U	3 U28A	U28. Állagr		70
197242 M	U	3 U28B	U28. Állagr		100
197242 M	U	3 U07	U07. Burko		50

197242 U	U			
197242 M	U	2 U01	U01. A közl	Belterületi közút (Máty
197242 M	U	2 U02	U02. Rende	21124
197242 M	U	2 U07	U07. Burko	50
197242 M	U	2 U09B	U09.2. Egye	14
197242 M	U	2 U13	U13. Közvil	0
197242 M	U	2 U14	U14. Víztel	70
197242 M	U	2 U15	U15. Víztel	0
197242 U	U			
197242 M	I	0 IN01	IN01. Térké	64
197242 M	I	0 I06	I06. Az inga	10
197242 M	I	0 I07	I07. Az inga	10
197242 M	I	0 I08B	I08. A földr	54
197242 M	I	0 I09A	I09. A földr	10
197242 M	I	0 I09B	Adatközlő (	0723490
197242 M	I	0 I10	I10. A vagy	10
197242 M	I	0 I11	I11. Az inga	10
197242 M	I	0 I12	I12. A terül	0
197242 M	I	0 I13	I13. Műem	10
197242 M	I	0 I14	I14. A tulaj	10
197242 M	I	0 I15	I15. A tulaj	1993.10.20
197242 M	I	0 I27001A	I27.001. A t	10136
197242 M	I	0 I27001B	I27.001. A t	54
197242 M	I	0 I27001C	I27.001. A t	1
197242 M	I	0 I27001D	I27.001. A t	1
197242 M	I	0 I28A	I28. Vagyor	10
197242 M	I	0 I29A	I29. Üzeme	10
197242 M	I	0 I33A	I33. Állagm	70
197242 M	I	0 I33B	I33. Állagm	100
197242 U	F			
197242 M	F	1 F01	F01. A földi	40
197242 M	F	1 F03B	F03. A földi	54
197242 M	F	1 F04	F04. A terü	0
197242 M	F	1 F05	F05. A műv	210
197242 M	F	1 F07	F07. Beépít	10
197242 M	F	1 F09	F09. A terü	0
197242 M	F	1 F11	F11. Villany	10
197242 M	F	1 F12	F12. Ivóvíze	10
197242 M	F	1 F13	F13. Szenn	10
197242 M	F	1 F14	F14. Csapa	70
197242 M	F	1 F15	F15. Tűzivíz	10
197242 M	F	1 F16	F16. Gázell	10
197242 M	F	1 F18A	F18. Becsül	2010
197242 M	F	1 F18B	F18. Becsül	108
197242 U	I			
197242 M	C	JOG	Jogi rendez	10
197242 M	C		Az ingatlan	Közút (Földút)
197242 M	C		Hrsz 1. celli	560
197242 M	C		Az ingatlan	2065 Mány, Mátyás tel
197242 M	C		Adatfelfekt	2018.01.01

197242 M	C		Ut. változá:	2010.12.03
197242 M	C		Ingtalanjell	21124
197257 M	I	I32B	I32. Becsült 0,000	108,000
197280 M	I	I32B	I32. Becsült 108,000	183,000
197289 M	U	3 u26b	U26. Könyv 0,000	75,0
197289 M	U	3 U27B	U27. Becsü 75,000	150,0
197291 M	I	I31B	I31. Könyv 0,000	75,000
197291 M	I	I32B	I32. Becsült 183,000	258,000
197294 M	F	1 f17b	F17. Könyv 0,000	108,0
197294 M	F	1 F18B	F18. Becsül 108,000	216,0
197295 M	I	I31B	I31. Könyv 75,000	183,000
197295 M	I	I32B	I32. Becsült 258,000	366,000
197390 M	I	0 I06	I06. Az inga	10
197390 M	I	0 I07	I07. Az inga	20
197390 M	I	0 I08A	I08. A földr	0
197390 M	I	0 I08B	I08. A földr	0
197390 M	I	0 I09A	I09. A földr	20
197390 M	I	0 I09B	Adatközlő (	0723490
197390 M	I	0 I10	I10. A vagy	10
197390 M	I	0 I11	I11. Az inga	30
197390 M	I	0 I12	I12. A terül	0
197390 M	I	0 I13	I13. Műem	10
197390 M	I	0 I14	I14. A tulaj	20
197390 M	I	0 I15	I15. A tulaj	2010.01.01
197390 M	I	0 I27001A	I27.001. A t	10136
197390 M	I	0 I27001C	I27.001. A t	1
197390 M	I	0 I27001D	I27.001. A t	1
197390 M	I	0 I28A	I28. Vagyor	10
197390 M	I	0 I06	I06. Az inga	10
197390 M	I	0 I07	I07. Az inga	20
197390 M	I	0 I08A	I08. A földr	0
197390 M	I	0 I08B	I08. A földr	0
197390 M	I	0 I09A	I09. A földr	20
197390 M	I	0 I09B	Adatközlő (	0723490
197390 M	I	0 I10	I10. A vagy	10
197390 M	I	0 I11	I11. Az inga	30
197390 M	I	0 I12	I12. A terül	0
197390 M	I	0 I13	I13. Műem	10
197390 M	I	0 I14	I14. A tulaj	20
197390 M	I	0 I15	I15. A tulaj	2010.01.01
197390 M	I	0 I27001A	I27.001. A t	10136
197390 M	I	0 I27001C	I27.001. A t	1
197390 M	I	0 I27001D	I27.001. A t	1
197390 M	I	0 I28A	I28. Vagyor	10
197390 M	I	0 I29A	I29. Üzeme	10
197390 M	I	0 I30	I30. Üzeme	Fejérvíz Zrt. részére
197390 M	I	0 I33A	I33. Állagm	60
197390 M	I	0 I33B	I33. Állagm	80
197390 M	I	0 I29A	I29. Üzeme	10
197390 M	I	0 I30	I30. Üzeme	2010.01.01 Fejérvíz Zrt

197390 M	I	0 I33A	I33. Állagm	60
197390 M	I	0 I33B	I33. Állagm	80
197390 M	I	0 I06	I06. Az inga	10
197390 M	I	0 I07	I07. Az inga	20
197390 M	I	0 I08A	I08. A földr	0
197390 M	I	0 I08B	I08. A földr	0
197390 M	I	0 I09A	I09. A földr	20
197390 M	I	0 I09B	Adatközlő (	0723490
197390 M	I	0 I10	I10. A vagy	10
197390 M	I	0 I11	I11. Az inga	30
197390 M	I	0 I12	I12. A terül	0
197390 M	I	0 I13	I13. Műem	10
197390 M	I	0 I14	I14. A tulaj	20
197390 M	I	0 I15	I15. A tulaj	2010.01.01
197390 M	I	0 I27001A	I27.001. A t	10136
197390 M	I	0 I27001C	I27.001. A t	1
197390 M	I	0 I27001D	I27.001. A t	1
197390 M	I	0 I28A	I28. Vagyor	10
197390 M	I	0 I29A	I29. Üzeme	10
197390 M	I	0 I30	I30. Üzeme	2010.01.01
197390 M	I	0 I33A	I33. Állagm	60
197390 M	I	0 I33B	I33. Állagm	80
197390 U	K			
197390 M	K	1 K29	K29. Szenn	0
197390 M	K	1 K44A	K44. Becsü	2016
197390 M	K	1 K45A	K45. Állagn	60
197390 M	K	1 K45B	K45. Állagn	80
197390 U	I			
197390 M	C	JOG	Jogi rendez	10
197390 M	C		Az ingatlan	Szennyvíztelep (Bicske)
197390 M	C		Hrsz 1. celli	0121
197390 M	C		Hrsz 2. celli	4
197390 M	C		Az ingatlan	2060 Bicske, Szennyvíz
197390 M	C		Adatfelfekt	2018.01.01
197390 M	C		Ut. változá:	2010.01.01
197390 M	C		Ingatlanjell	22240
197462 M	K	1 k43b	K43. Könyv 0,000	472169,0
197462 M	K	1 K44B	K44. Becsü	472169,0
197463 M	I	I31B	I31. Könyv 0,000	472169,000
197463 M	I	I32B	I32. Becsül 0,000	472169,000
1250965 M	F	1 f17b	F17. Könyv 1117,000	0,0
1250965 M	F	1 F18B	F18. Becsül 2234,000	1117,0
1250966 M	I	I31B	I31. Könyv 1280,000	163,000
1250966 M	I	I32B	I32. Becsül 2560,000	1443,000
1250968 M	F	1 f17b	F17. Könyv 0,000	2234,0
1250968 M	F	1 F18B	F18. Becsül 1117,000	3351,0
1250969 M	I	I31B	I31. Könyv 163,000	2397,000
1250969 M	I	I32B	I32. Becsül 1443,000	3677,000
1250970 M	T	2 t14b	T14. Könyv 63,000	0,0
1250970 M	T	2 T15B	T15. Becsül 126,000	63,0

1250971 M	I	I31B	I31. Könyv	2397,000	2334,000
1250971 M	I	I32B	I32. Becsült	3677,000	3614,000
1250973 M	T	2 t14b	T14. Könyv	0,000	413,0
1250973 M	T	2 T15B	T15. Becsült	63,000	476,0
1250974 M	I	I31B	I31. Könyv	2334,000	2747,000
1250974 M	I	I32B	I32. Becsült	3614,000	4027,000
1250975 M	P	3 p21b	P21. Könyv	100,000	0,0
1250975 M	P	3 P22B	P22. Becsü	200,000	100,0
1250976 M	I	I31B	I31. Könyv	2747,000	2647,000
1250976 M	I	I32B	I32. Becsült	4027,000	3927,000
1250979 M	P	3 p21b	P21. Könyv	0,000	1975,0
1250979 M	P	3 P22B	P22. Becsü	100,000	2075,0
1250980 M	I	I31B	I31. Könyv	2647,000	4622,000
1250980 M	I	I32B	I32. Becsült	3927,000	5902,000
1250991 M	F	1 f17b	F17. Könyv	2234,000	0,0
1250991 M	F	1 F18B	F18. Becsül	3351,000	1117,0
1250992 M	I	I31B	I31. Könyv	4622,000	2388,000
1250992 M	I	I32B	I32. Becsült	5902,000	3668,000
1250993 M	F	1 f17b	F17. Könyv	0,000	1117,0
1250993 M	F	1 F18B	F18. Becsül	1117,000	2234,0
1250994 M	I	I31B	I31. Könyv	2388,000	3505,000
1250994 M	I	I32B	I32. Becsült	3668,000	4785,000
1251008 T	F				
1251008 U	F				
1251008 M	F	4 F01	F01. A földi		40
1251008 M	F	4 F03B	F03. A földi		399
1251008 M	F	4 F05	F05. A műv		040
1251008 M	F	4 F07	F07. Beépít		20
1251008 M	F	4 F11	F11. Villany		10
1251008 M	F	4 F12	F12. Ivóvíz		10
1251008 M	F	4 F13	F13. Szenn		10
1251008 M	F	4 F14	F14. Csapa		70
1251008 M	F	4 F15	F15. Tűzivíz		10
1251008 M	F	4 F16	F16. Gázell		10
1251008 M	F	4 F18A	F18. Becsül		2010
1251008 T	T				
1251008 U	T				
1251008 M	T	5 T01	T01. A tem		Szovjet temető
1251008 M	T	5 T02	T02. A tem		30
1251008 M	T	5 T03	T03. A tem		20
1251008 M	T	5 T11	T11. Keríté		88
1251008 M	T	5 T12	T12. Vízvét		20
1251008 M	T	5 T13	T13. Közvil		10
1251008 M	T	5 T15A	T15. Becsül		2010
1251008 T	P				
1251008 U	P				
1251008 M	P	6 P01	P01. Az egy		12733
1251008 M	P	6 P15	P15. Köztér		sírfedlap kőoszlop
1251008 M	P	6 P16	P16. Köztér		10
1251008 M	P	6 P20A	P20. Egyéb		1

1251008 M	P	6 P20B	Megnevezé	hósi emlékmű
1251008 M	P	6 P22A	P22. Becsü	2010
1251008 M	F	4 F18B	F18. Becsül	2234.000 1117
1251008 M	F	4 F18B	F18. Becsül	1117.000 2234
1251009 M	I	I31B	I31. Könyv	3505,000 2388,000
1251009 M	I	I32B	I32. Becsül	4785,000 2551,000
1251013 M	I	I31B	I31. Könyv	2388,000 1975,000
1251013 M	I	I32B	I32. Becsül	2551,000 2075,000
1251014 M	I	I31B	I31. Könyv	1975,000 0,000
1251014 M	I	I32B	I32. Becsül	2075,000 0,000
1251018 M	F	4 f17b	F17. Könyv	0,000 2234,0
1251018 M	F	4 F18B	F18. Becsül	2234,0
1251019 M	I	I31B	I31. Könyv	0,000 2234,000
1251019 M	I	I32B	I32. Becsül	0,000 2234,000
1251020 M	T	5 t14b	T14. Könyv	0,000 413,0
1251020 M	T	5 T15B	T15. Becsül	413,0
1251021 M	I	I31B	I31. Könyv	2234,000 2647,000
1251021 M	I	I32B	I32. Becsül	2234,000 2647,000
1251022 M	P	6 p21b	P21. Könyv	0,000 1975,0
1251022 M	P	6 P22B	P22. Becsü	1975,0
1251023 M	I	I31B	I31. Könyv	2647,000 4622,000
1251023 M	I	I32B	I32. Becsül	2647,000 4622,000
1251028 M	I	I32B	I32. Becsül	4622,000 3505,000
1251030 M	I	I32B	I32. Becsül	3505,000 4622,000





































































































ínyzat tulajdona Petőfi Sándor utca 26. szám mögötti terület

INSTITUTE\_NAME    TENANT\_KOD

ID	NAME	TYPE_ID	TYPE_ID_n	KSH_NO	EXT_ADDR	EXT_ADDR	TENANT_KOD
	MagánszenT						many
	Mány KözsK			0723490			many
	Mány KözsT			0723490	2065 MÁN'		many

## Éves ellenőrzési jelentés

<b>Szervezet neve</b>	Mány Község Önkormányzata – Mányi Polgármesteri Hivatal
<b>Belső ellenőrzés végző</b>	ERGILKO Kft.
<b>Szervezet vezetője</b>	Ugron Zoltán Polgármester, Hopka Rita Jegyző

Társaságunk, az ERGILKO Kft. megbízási szerződés alapján vállalta a 370/2011. (XII. 31.) Kormányrendelet a költségvetési szervek belső ellenőrzéséről, valamint az Állami Számvevőszék módszertana, illetve a Számvevőszéki ellenőrzés szakmai szabályai alapján a belső ellenőri feladatok ellátását.

### 1. A BELSŐ ELLENŐRZÉS ÁLTAL VÉGZETT TEVÉKENYSÉG BEMUTATÁSA

#### A.) Tervfeladatok teljesítésének értékelése

Az előzetesen elkészített/egyeztetett éves ellenőrzési terv alapján a 2021. évre tervezett vizsgálatok a következők voltak:

<b>Ellenőrzés megnevezése</b>	<b>Státusz</b>
A Falugazdai tevékenységgel összefüggő szabályszerűségi ellenőrzés	Elvégezve 2021. évben
Pénztár, illetve a kötelezettségvállalások vizsgálata	Elvégezve 2021. évben
Írásbeli kötelezettségvállalások vizsgálata 200.000 Ft, valamint a közbeszerzési értékhatár között	Elvégezve 2021. évben
Művelődési ház teremhasználatának dokumentáltsága, szabályszerűsége	Elvégezve 2021. évben

A 2021. évi belső ellenőrzés során a szabályszerűségi vizsgálatok mellett előtérbe kerültek a pénzügyi vizsgálatok.

*A pénzügyi ellenőrzés során az adott szervezet(ek) pénzügyi elszámolásait, valamint az ezek alapjául szolgáló számviteli nyilvántartásokat ellenőriztük.*

Az ellenőrzésünk során azonban törekedtünk arra is, hogy a vizsgálat során tudomásunkra jutott egyéb hiányosságokra (rendszerbeli, hatékonyságjavító) is felhívjuk a figyelmet.

A 2021. évi ellenőrzési tervben rögzített vizsgálati program teljesült.

## B.) Ellenőrzések fontosabb megállapításai

Az elvégzett ellenőrzések során tett észrevételek az ellenőrzési jelentésekben rögzítésre kerültek. Az egyes vizsgálatok főbb megállapításai a következők:

### 1.) Falugazdai tevékenységgel összefüggő szabályszerűségi ellenőrzés

Mány Község Önkormányzata rendelkezik hatályos Szervezeti és Működési szabályzattal (továbbiakban SzMSz). Mány Község Önkormányzatának hatályos SzMSz-ét Mány Község Önkormányzatának Képviselőtestülete a 8/2020. (II.27.) számú önkormányzati rendeletével fogadta el.

A vizsgálat tárgyára vonatkozóan az SzMSz 3. számú mellékletében, a Polgármesterre átruházott feladatkörök meghatározása során kerültek rögzítésre a „Falugondnokság” feladatai.

A helyszíni ellenőrzés időszakában nem állt rendelkezésre ügyrend a Mányi Önkormányzat működésére vonatkozóan. Az ellenőrzés javasolja ügyrend összeállítását, amelyben szabályozásra kerülnek az Önkormányzat „munkacsoportjai”, valamint a munkacsoportok feladatkörei is.

Célszerűnek tartja az ellenőrzés, hogy az ügyrendben kerüljön szabályozásra a Falugazda csoport megbeszéléseinek, feladatainak elrendelése, valamint az elvégzett feladatok leigazolásának rendje is. Megfontolásra javasoljuk „megrendelő”, mint belső bizonylat alkalmazását. Javasoljuk, hogy a falugazdai munkacsoport dolgozói az elvégzett munkákról vezessenek napi munkanaplót, amely alapul szolgálhat fejlesztés esetén gazdaságossági számításoknak is.

A helyszíni ellenőrzés keretében átnéztük Mány Község Önkormányzata alkalmazásában álló 2 fő személyi anyagát. A személyi anyagok vizsgálatával kapcsolatosan az alábbi megállapításokat tesszük:

A helyszíni ellenőrzés során a falugondnok illetve a gépkocsiveető karbantartó munkaszerződését vizsgáltuk. Megállapítjuk, hogy a munkaszerződések tartalmazzák a kötelező tartalmi elemeket. A munkaszerződéseket a munkáltató részéről a Polgármester, valamint a munkavállaló aláírták, helyesen. A munkaszerződés pénzügyi ellenjegyzése a



jegyző által megtörtént. Az alkalmazott gyakorlat megfelelő. A munkaszerződés mellékletét képezik az adatfelvételi lap, valamint a munkavállalók nyilatkozata a tartozásmentességről.

A helyszíni ellenőrzés alapján megállapítjuk, hogy a munkaköri leírásokat a személyi anyagokban rendezetten kezelik. A helyszíni ellenőrzés során a falugondnok munkaköri leírása rendelkezésre állt, annak adattartalma megfelelő. A munkaköri leírás dokumentált átvételéről rendelkeztek, helyesen. A helyszíni ellenőrzés időszakában a gépkocsivezető-karbantartó munkaköri leírása nem állt rendelkezésre. Az ellenőrzés javasolja a munkaköri leírás pótlását.

Vizsgáltuk a személyi mappákban nyilvántartott végzettségeket igazoló okmányokat. Megállapítjuk, hogy a személyi mappákban a végzettségeket igazoló dokumentumokat rendezetten kezelik. A munkabért minden esetben a végzettségnek megfelelően állapították meg, legalább a garantált bérminimum összegében került megállapításra.

A helyszíni vizsgálat során értékeltük a vezetett jelenléti ívek eredeti példányait is, amelyeket rendszeresen vezettek. A tárgyhónapot követően a jelenléti ívek képezik a bérszámfejtés alapdokumentumát. Megállapítottuk, hogy a jelenléti íveken a kiválasztott alkalmazottak aláírásai szerepeltek, helyesen.

A helyszíni ellenőrzés során átnéztük a 2020. évre vonatkozó munkavédelmi, illetve tűzvédelmi oktatási naplót. Megállapítottuk, hogy 2020. évben a falugondnok, valamint a gépkocsivezető-karbantartó részt vettek a munkavédelmi illetve a tűzvédelmi oktatáson, amelyet aláírásukkal igazoltak az oktatási naplókban, helyesen.

Az időszakos munkaköri alkalmassági vizsgálatot az NM rendelet fizikai munkavégzés esetén évente kell megismételni. A helyszíni ellenőrzés során vizsgáltuk a falugondnok, valamint a gépkocsivezető-karbantartó munkaköri orvosi alkalmassági szakvéleményét.

Megállapítjuk, hogy az évenkénti munkaköri orvosi alkalmassági vélemény mindkét munkavállaló vonatkozásában rendelkezésre állt, helyesen.

**A személyi anyagok vizsgálatával kapcsolatban megállapítjuk, hogy azok jellemzően tartalmazzák a szükséges dokumentumokat.**

Mány Község Önkormányzata szigorú számadású nyilvántartása 2020. évre vonatkozóan rendelkezésre állt. A falugondnokság által használt menetlevelek a szigorú számadású nyilvántartásba felvezetésre kerültek, helyesen.

Az ellenőrzés keretében megvizsgáltuk Város-, községgazdálkodási egyéb szolgáltatásokkal kapcsolatosan nyilvántartott költségeket.

Megállapítottuk, hogy a költségvetési rendelet alátámasztó dokumentációjában szereplő tételeken túl több, nem a város-községgazdálkodási egyéb szolgáltatások kormányzati funkción tervezett kiadást is ezen a kormányzati funkción számoltak el. Így nem összehasonlítható a tervezett, illetve ténylegesen felmerült kiadások állománya.

Az ellenőrzés nyomán kialakított véleményünk a vizsgált területről, illetve folyamatról összességében, a belső ellenőrzési kézikönyv ide vonatkozó része alapján az ellenőrzés tárgyában:

### **Korlátozottan megfelelő**

## **2. Pénztár, illetve a kötelezettségvállalások vizsgálat**

A helyszíni ellenőrzés során vizsgáltuk a pénz és értékkezelési szabályzatot. Megállapítottuk, hogy a szabályzat rendelkezésre állt, tartalmazta a szükséges előírásokat.

A helyszíni vizsgálatkor pénztárrovancsot tartottunk. A pénztárrovancs során megállapított készpénz mennyisége megegyezett a nyilvántartások szerinti pénzkészlettel.

A pénz – és értékkezelési szabályzat tartalmi vizsgálata alapján megállapítottuk, hogy az abban leírtak összhangban vannak a vonatkozó jogszabályi előírásokkal.

A helyszíni ellenőrzés során vizsgáltuk a szigorú számadású bizonylatok nyilvántartását is. A szigorú számadású bizonylatok nyilvántartásában rögzítésre kerültek az alábbi bizonylatokra vonatkozó adatok:

- kiküldetési rendelvény
- személygépkocsi menetlevelek.

A helyszíni ellenőrzés időszakában használt nyomtatványok felvezetése megtörtént a szigorú számadású nyomtatványok nyilvántartására, helyesen. A szigorú számadású nyomtatványok nyilvántartásának adattartalma a következő:

- bizonylat megnevezése

- bizonylat bevételezésének kelte
- bevételezett bizonylat mennyisége
- igénybevétel kelte
- kiadott nyomtatvány sorszáma, mennyisége
- a nyomtatvány kezdő és végsorszáma
- átvétel elismerése
- leadott tőpéldány átvételének elismerése

Az ellenőrzés megállapította, hogy a szigorú számadású nyomtatványok nyilvántartása megfelelő.

A helyszíni ellenőrzés során tételesen egybevetettük a 2020-ban kiállított időszakai pénztárjelentésben feltüntetett adatokat a pénzmozgáshoz kapcsolódó kiadási és bevételi pénztárbizonylatokon szereplő sorszámokkal és értékekkel, valamint a csatolt alapbizonylatokkal.

A helyszíni vizsgálat során tételesen megvizsgáltuk a kifizetésekhez kapcsolódó alapidokumentumokat, kötelezettségvállaláshoz kapcsolódó aláírásokat.

Érvényesítési jogkörrel a kötelezettségvállalási szabályzat alapján csak mérlegképes könyvelői végzettséggel rendelkező alkalmazott ruházható fel. A bizonylatok érvényesítését mérlegképes könyvelői végzettséggel rendelkező köztisztviselő látta el, helyesen.

A bizonylatokat rendezett formában bocsátották az ellenőrzés rendelkezésére.

A pénztárbizonylatok ellenőrzése során megállapítottuk, hogy a gazdálkodási jogkörökkel megbízottak jogkörüket teljeskörűen gyakorolták, melyet aláírásukkal igazoltak.

Az ellenőrzés nyomán kialakított véleményünk a vizsgált területről, illetve folyamatról összességében, a belső ellenőrzési kézikönyv ide vonatkozó része alapján az ellenőrzés tárgyában:

**Megfelelő**

### **3. Az Önkormányzatnál és a Polgármesteri Hivatalnál az írásbeli kötelezettségvállalások vizsgálata 200.000 Ft, valamint a közbeszerzési értékhatár között**

A helyszíni ellenőrzés időszakában a kötelezettségvállalás, pénzügyi ellenjegyzés, teljesítésigazolás, érvényesítés, utalványozás szabályzata rendelkezésre állt.

A szabályzatban rögzítésre kerültek azon intézmények/költségvetési szervek gazdálkodási jogköröket gyakorlóakra vonatkozó előírások/aláírás-minták, amelyek gazdálkodási feladatait a Mányi Polgármesteri Hivatal látja el.

#### **A szabályzatban rögzítésre kerültek továbbá:**

- kötelezettségvállalásra jogosultak köre
- kötelezettségvállalás módja
- kötelezettségvállalás ellenjegyzése
- kötelezettségvállalás nyilvántartása
- teljesítés igazolásra vonatkozó rendelkezések
- érvényesítésre vonatkozó rendelkezések
- utalványozásra vonatkozó rendelkezések
- összeférhetlenségi szabályok
- jogkörök nyilvántartása

A helyszíni ellenőrzés megállapította, hogy az egyes gazdálkodási jogkörök írásbeli kijelölése megtörtént. A szabályzat mellékletét az egyes jogkörökhöz kapcsolódó aláírás-minták képzik, helyesen.

**A vizsgálat során ellenőriztük, hogy a kötelezettségvállalás folyamata megfelelően dokumentált-e, igazodik-e a helyi szabályzatokban rögzített folyamathoz. Továbbá vizsgáltuk, hogy a belső kontrollrendszer valós működése érdekében a teljesítésigazolás és a pénzügyi ellenjegyzésre vonatkozó szabályok betartásra kerültek-e.**

Az ellenőrzés rendelkezésére bocsátották az ASP programból nyomtatott, 200.000 Ft feletti, illetve közbeszerzési értékhatárt nem meghaladó beszerzésekhez kapcsolódó nyilvántartást. A kötelezettségvállalás kimutatás adataiból véletlenszerű kiválasztással ellenőriztük, hogy a kötelezettségvállalás folyamata megfelelően dokumentált-e, igazodik-e a helyi szabályzatban rögzített folyamathoz a kapcsolódó dokumentumok alapján.

Jelentésünkben rögzítettük az egyes kiválasztott kötelezettségvállalások jogszabályi előírásnak, kötelezettségvállalási szabályzatban, valamint beszerzési szabályzatban rögzítetteknek való megfelelését.

A vizsgálatot Mány Község Önkormányzata, valamint a Mányi Polgármesteri Hivatal vonatkozásában végeztük el.

Mány Község Önkormányzata vonatkozásában az ellenőrzés rendelkezésére bocsátották a pénzügyi kartonokat. A pénzügyi kartonok alapján az alábbi kifizetésekhez kapcsolódó kötelezettségvállalási dokumentumokat vizsgáltuk:

<b>Rovat</b>	<b>Partner</b>	<b>Összeg (Ft-ban)</b>	<b>Kifizetés dátuma</b>
K312	Pilisi Parkerdő Zrt	448 000	2020-12-18
K312	Barack-Virág Kft.	538 200	2020-11-09
K321	Rózsár Gábor	240 000	2020-04-15
K334	DO-NA 2000 Kft.	159 358	2020-02-18
K336	Köz-Pálya Kft.	659 055	2020-02-27
K336	InNow Tanácsadó Zrt.	1 067 000	2020-11-27
K64	Fair Play Trade Kft.	1 722 239	2020-06-30
K64	Extreme Digital Zrt.	472 960	2020-10-30
K71	Formatic Hungary Kft.	1 299 152	2020-02-07
K71	DUBOVILL BT.	1 482 677	2020-02-07
K71	Alföld Aszfalt Kft.	7 084 610	2020-11-02
K71	FZH Tervező és Szolgáltató Kft.	3 600 000	2020-04-02
K71	Red Ribbon Kft.	2 189 744	2020-12-07

**A kiválasztott bizonylatokkal, szerződésekkel kapcsolatosan az alábbi megállapításokat tettük:**

- A kiválasztott minta alapján általánosságban megállapítható, hogy a kötelezettségvállalások pénzügyi ellenjegyzése nem történt meg. Az írásbeli

kötelezettségvállalásokat a 368/2011. (XII.31.) Kormányrendelet 53 §-a értelmében minden esetben írásban pénzügyileg ellen kell jegyezni. A kötelezettségvállalás dokumentumán a pénzügyi ellenjegyzés dátumának, valamint a pénzügyi ellenjegyzés tényére történő utalásnak szerepelnie kell. Az ellenőrzés javasolja, hogy kerüljön kialakításra eljárásrend, amelyben kerüljenek rögzítésre a pénzügyi ellenjegyzés technikai feltételei.

- A szerződéseket kötelezettségvállalóként a Polgármester írta alá, a hatályos előírásoknak megfelelően.
- A kiválasztott minta alapján megállapítható, hogy a helyi szabályozásnak megfelelően minden esetben 3 árajánlatból került kiválasztva a legkedvezőbb ajánlat, helyesen.

A Mányi Polgármesteri Hivatal beszámolóját az ellenőrzés rendelkezésére bocsátották. A Polgármesteri Hivatal beszámolója alapján az alábbi dologi és beruházási kiadási rovatokon volt 200.000 Ft feletti kiadás teljesítés:

<b>Megnevezés</b>	<b>Teljesítés (Ft-ban)</b>
Közüzemi díjak (K331)	666 761
Szakmai tevékenységet segítő szolgáltatások (K336)	1 447 280

Az ellenőrzés rendelkezésére bocsátották a K336 rovat részletező kartonját. A karton alapján 1 partner, Kertész Imre részére fizettek ki 200.000 Ft feletti számlákat.

A partnerrel a Jegyző vállalkozói szerződést kötött. A szerződés alapján a szakmai teljesítésigazolásra is a jegyző jogosult.

A vállalkozói szerződést a jegyző, valamint a partner aláírta.

A vállalkozó által kiállított számla a szerződésben rögzítetteknek megfelelően került kiállításra. A kifizetett számla szakmai teljesítésigazolását, utalványozást, kötelezettségvállalást a jegyző elvégezte, a helyi szabályozásnak megfelelően. Az alkalmazott gyakorlat helyes.

Az ellenőrzés nyomán kialakított véleményünk a vizsgált területről, illetve folyamatról összességében, a belső ellenőrzési kézikönyv ide vonatkozó része alapján az ellenőrzés tárgyában:

## Megfelelő

### 4. Művelődési ház teremhasználatának dokumentáltsága, szabályszerűsége

A helyszíni ellenőrzés során vizsgáltuk a helyi közművelődési rendeletet. Mátyás Község Önkormányzata az 1997. évi CXL törvény 83/A (1) előírásainak megfelelően rendeletben szabályozta a helyi közművelődés szabályait. A Helyi közművelődési rendelet száma: 16/2020. (VII.9.) számú önkormányzati rendelet.

A rendelet alapján az Önkormányzat a helyi közművelődés támogatása során kötelező alapszolgáltatásnak tekinti a művelődő közösségek létrejöttének elősegítését, működésük támogatását, fejlődésük segítését, a közművelődési tevékenységek és a művelődő közösségek számára helyszín biztosítását.

A rendelet 1. számú melléklete rögzíti a Mátyás Községi Művelődési Ház bérleti díjait.

**A bérleti díjtételek meghatározását nem támasztotta alá önköltségszámítás. Az ellenőrzés javasolta, hogy a bérleti díjak meghatározása során készüljön önköltségszámítás.**

Az ellenőrzés rendelkezésére bocsátották a Művelődési Ház 2020. évi költségvetését, valamint zárszámadását. Jelentésünkben vizsgáltuk a bevételek, kiadások 2020. évi alakulását az elemi költségvetéshez viszonyítva. Megállapítottuk, hogy a 2020. évi saját bevételek teljesítése 41,67 %-kal meghaladta az eredeti előirányzatot.

2020. költségvetési évben Mátyás Község Önkormányzata az alábbi összegű állami, normatív támogatást kapta a kulturális, művelődési feladatok ellátására vonatkozóan:

- 2020. évi központi költségvetési támogatás 3.132.504 Ft
- 305/2020. (VI.30.) kormányrendelet alapján többlettámogatás: 1.076.720 Ft

**Az ellenőrzés megállapította, hogy a 2020. évi állami támogatásokkal teljes összegben elszámoltak, helyesen.**

2020. költségvetési évben 695 835 Ft saját bevétele teljesült a Mányi Községi Művelődési Háznak, amely az alábbi bevételekből tevődött össze:

<b>Megnevezés</b>	<b>Bevétel Ft-ban</b>
Egyéb működési célú támogatások bevételei államháztartáson belülről	200 000 Ft
Szolgáltatások ellenértéke	465 800 Ft
Közvetített szolgáltatások értéke	30 000 Ft
Kamatbevételek	35 Ft
<b>Mindösszesen:</b>	<b>695 835 Ft</b>

Az egyéb működési célú támogatások bevételei államháztartáson belülről rovaton elszámolásra került a 242/2019. (XII.11.) számú határozat alapján folyósított támogatás, a Gyermekkoros támogatására.

Az ellenőrzés keretében 5 db bevételhez kapcsolódó (nagyobb összegű) szerződést illetve számlát, valamint 1 „ingyenes” bérbeadáshoz kapcsolódó szerződést vizsgáltunk.

A bizonylatok vizsgálatával kapcsolatosan az alábbi megállapításokat tettük:

- A bérleti díjak megállapítása minden esetben a hatályos rendeletnek megfelelően történt.
- A bérleti díjakat az arra kötelezettek befizették.
- A bérlőkkel a Művelődési Ház intézményvezetője minden esetben kötött szerződést, helyesen.
- A közművelődési rendelet teljes földszint bérbeadás esetén kaukciót határoz meg. A helyiségbérleti szerződés nem tartalmaz kaukcióra vonatkozó rendelkezéseket. **Az ellenőrzés javasolta, hogy a kaukciófizetési kötelezettséget, visszafizetésének feltételeit a szerződésben rögzítsék. Az intézményvezetőtől kapott tájékoztatás alapján a kaukciót ő kezeli, és a visszafizetésig elzárt raktárban tartja.**



**Célszerűnek tartjuk megfontolni annak lehetőségét, hogy a kaució befizetése a Polgármesteri Hivatalban található pénztárba, vagy átutalással történjen. A kaució átvételéről, valamint visszafizetéséről számviteli bizonylatot kell kiállítani.**

- A kiválasztott szerződések közül 1 szerződés esetében tapasztaltuk, hogy szeptembertől december időszakra került megkötésre, s alkalmankénti bérleti díj került meghatározásra. A számlát alátámasztó dokumentumok alapján nem állapítható meg egyértelműen, hogy valóban 2 alkalommal tartott-e foglalkozást a bérbevevő. Az ellenőrzés javasolja olyan eljárásrend kialakítását, ahol a bérbevevő aláírásával igazolja a megtartott rendezvények időpontját, és ezen aláírt dokumentum kerüljön a számla mellékleteként, alapidokumentumaként lefűzésre.
- Az ellenőrzés keretében vizsgáltunk 1 térítésmentes helyiségbérleti szerződést. A szerződés bérlőre, bérbeadóra vonatkozó előírásai azonosan kerültek rögzítésre a nem ingyenes bérbeadásra vonatkozó szerződés előírásaival. A bérleti szerződés eszközbérlésre vonatkozott, amelyet helyi székhelyű civil szervezet vett igénybe. **Az alkalmazott gyakorlat megfelelő.**

Az ellenőrzés nyomán kialakított véleményünk a vizsgált területről, illetve folyamatról összességében, a belső ellenőrzési kézikönyv ide vonatkozó része alapján az ellenőrzés tárgyában:

**Megfelelő**

## **5. A BELSŐ ELLENŐRZÉS ÁLTAL TETT MEGÁLLAPÍTÁSOK ÉS JAVASLATOK HASZNOSÍTÁSA**

A belső ellenőrzés elvégzésére a belső ellenőrzési kézikönyv alapján került sor. Ennek megfelelően a vizsgálat elvégzésekor szóban ismertettük az ellenőrzés megállapításait, melyet a belső ellenőrzési jelentésekben, írásban is rögzítettünk. Felhívtuk a Hivatal és intézmények figyelmét a hiányosságok megszüntetésére, illetve a szabályszerű működés folytatásához szükséges intézkedések megtételére.

## **6. A BELSŐ ELLENŐRZÉS JÖVŐBENI ELKÉPZELÉSEI, SRATÉGIAI TERVE, 2022. ÉVI MUNKATERVE**

A következő év ellenőrzési programja a stratégiai terv alapján kerül kialakításra. A jövőbeni ellenőrzések során a gazdálkodás javítása érdekében folytatjuk a pénzügyi ellenőrzéseket, valamint az Intézmény pénzügyi és szabályszerűségi ellenőrzéseit.

A pénzügyi ellenőrzések során kerül sor az adott szervezet(ek) által végzett tevékenységek, és a működés, illetve a forrásfelhasználás gazdaságosságának, hatékonyságának és eredményességének vizsgálatára. Azaz vizsgálandó, hogy egy adott tevékenység ellátásához felhasznált erőforrások felhasználása gazdaságosan történt-e, költségének optimalizálása a megfelelő minőség biztosítása mellett történt-e.

A pénzügyi ellenőrzések mellett továbbra is sor kerül szabályszerűségi vizsgálatok elvégzésére és a korábbi vizsgálatok kapcsán készített intézkedési tervek nyomkövetésére.

---

### **Ellenőrzés megnevezése**

---

1) Víziközmű és költségalapú bérlemények alszámlák felhasználásának szabályszerűségi vizsgálata

2) Gépjárműadó központi bevételre való minősítése miatti forráscsökkenés 2019-2021-ig

3) A Mányi Mesevár Óvoda és Mini Bölcsőde felvételi és mulasztási naplójának szabályszerűségi ellenőrzése

4) Mányi Önkormányzati Konyha normatíva szabályszerűségének ellenőrzése

---

Budapest, 2022. február 15.

Balaton Zoltán

ERGILKO Kft.

## **TARTALOMJEGYZÉK**

**Mány, Sport utcában (751/1 hrsz.) a DN200 KGPVC, közcélú szennyvíz-csatorna meghosszabbítása egyesített tervének-, valamint a 1582 hrsz.-ú ingatlan szennyvíz-bekötési tervének elkészítése.**

1.	Műszaki leírás	
2.	Tervezői nyilatkozat	
3.	Átnézetes helyszínrajz	M=1:10.000
4.	Részletes helyszínrajz	M=1:500
5.	SZ1-0 j. szennyvízcsatorna hossz-szelvénye	M=1:100, H=1:500
6.	Munkaárok minta kereszt-szelvény	M=1:10
7.	Szennyvízbekötő tisztítónyílás terve	M=1:10
8.	DN1,0 m-es tisztítóakna terve	M=1:25
9.	Kereszt-szelvény	M=1:100
10.	Gázvezeték keresztezés részletterve	M=1:-
11.	Méretszámítás	
12.	Költségvetés kiírás	

Szárliget, 2022. április hó.

## Tervezési szerződés

Mely a **Bonus Accuratus Constructio Kft.**, 1065. Budapest, Révay u. 6. fszt. 7., Adószám: 27408683-2-42 (továbbiakban Megrendelő), másrészt **Gulyás József egyéni vállalkozó**, 2067. Szárliget, Ady Endre utca 60., Adószám: 46439972-1-31, Nyilvántartási szám: 7009859 (továbbiakban Megbízott) között az alábbi feltételekkel jött létre:

### **1.) A szerződés tárgya:**

**Mány, Sport utcában (751/1 hrsz.) a DN200 KGPVC, közcélú szennyvíz-csatorna meghosszabbítása egyesített tervének-, valamint a 1582 hrsz.-ú ingatlan szennyvíz-bekötési tervének elkészítése.**

2.) Létesítendő vezetékek, valamint az érintett területek:

A Mány, 751/1 hrsz.-ú Sport utcában, a 725/2 és 722 hrsz.-ú ingatlanok közötti telekhatárnál-, DN 1,0 m-es beton aknában végződő DN200 KGPVC szennyvíz-csatorna meghosszabbítása a 1582 hrsz.-ú ingatlanig DN200 KGPVC szennyvíz-csatornával, a végpontján DN 1,0 m-es beton tisztítóaknával.

Vízjogi létesítési eljárást nem igényel, de a tervdokumentáció tartalmazza a tervezett gyűjtővezeték mellett lévő 1582 hrsz.-ú ingatlanig DN200 KGPVC szennyvíz-bekötését.

3.) Tervezési díj: 600.000 Ft (ÁFA mentes, Alanyi adómentes elszámolás)

Tervezési díj tartalmazza a közműkezelői hozzájárulások beszerzését, valamint az engedélyezési eljárásban való részvételt.

Tervezési díj nem tartalmazza a geodéziát-, az esetlegesen kapcsolódó szakértői- és fölhivatali díjakat és eljárási díjakat, a vezetékek, átemelők hidraulikai vizsgálatát, valamint az esetleges fejlesztésekhez csatlakozó további tervezési feladatokat elvégzését sem tartalmazza.

4.) Példányszámok: Megbízónak 1 pld. elektronikus terv.

5.) Tervkészítési határidő: szerződés aláírását és a Megbízott ajánlatában megjelölt alapadatok megadását követő 90 nap, előteljesítési lehetőséggel.

6.) Számlázás: A tervleadást és a teljesítésigazolást követően, a Megbízott 11740009-24117588 számú számlájára utalással, 8 napos fizetési határidővel. A teljesítést Megbízó igazolja.

7.) A tervezési díj ÁFA-t nem tartalmaz, az elszámolás alanyi adómentes formában történik. A Megrendelő kijelenti, hogy a pénzügyi fedezet rendelkezésére áll.

8.) A Megbízott kötelezettséget vállal az 1. sz. pontban meghatározott valamennyi részmunka elvégzésére, a rögzített példányszámban és határidővel a megrendelő részére szolgáltatja.

9.) A Megbízott a szolgáltatást a Ptk. 6:123. § (1) bekezdés szerinti tartalommal teljesíti. A Megbízott a szerződésben megjelölt határidő, vagy részhatáridő előtt is teljesíthet.

10.) Megrendelő a szolgáltatás átvételére kötelezettséget vállal.

11.) A szerződő felek együttműködésre a Ptk. 6:123. § (1) és (3) bekezdésében foglaltakat kell alkalmazni.

12.) Amennyiben a tervezési munka a Megbízott terhére nem róható, bármely okból nem folytatható, a Megrendelő az elvégzett tervezési munka ellenértékét a Megbízottnak megfizeti.

13.) A terv a Megbízott szellemi tulajdona. A Megrendelő a tervet csak a szerződésben meghatározott célra és esetben használhatja fel, de csak abban az esetben, ha a tervezési díjat, a határidők betartása mellett, a Megbízott részére kifizette.

14.) Megbízott alvállalkozó bevonására jogosult.

15.) A szakmai, tervezői feladatok ellátását Gulyás József tervező mérnök végzi el. Tervezői jogosultsági száma: VZ/07-1026.

16.) A szerződésben nem szabályozott egyéb kérdésekben a hatályos jogszabályokat kell alkalmazni.

Szárliget, 2022. április 04.



**Gulyás József**  
**Megbízott**

**Bonus Accuratus Constructio Kft.,**  
**Bada Máté ügyvezető**  
**Megbízó**

Gulyás József e.v.  
2067 Szárliget, Ady E. u. 60.  
Víz és csatornahálózat tervezés  
Könyvelés és tanácsadás  
Adószám: 46439972-1-31  
MMK azonosító: 07-1026  
NyTSZ: 7009859  
OTP: 11736020-29909197

**Gulyás József egyéni vállalkozó**  
2067. Szárliget, Ady E. ú. 60.

**Munkaszám: 4/2022**

## **MŰSZAKI LEÍRÁS**

**Mány, Sport utcában (751/1 hrsz.) a DN200 KGPVC, közcélú szennyvíz-csatorna meghosszabbítása egyesített tervének-, valamint a 1582 hrsz.-ú ingatlan szennyvíz-bekötési tervének elkészítése.**

**1.**

**ÉPÍTETŐ:**

**Bonus Accuratus Construkcio Kft.**  
1065. Budapest, Révay u. 6. fszt. 7.



Gulyás József e.v.  
2067 Szárliget, Ady E. u. 60.  
Víz és csatornahálózat tervezés  
Könyvelés és tanácsadás  
Adószám: 46439972-1-31  
MMK azonosító: 07-1026  
NyTSZ: 7009859  
OTP 11736020-29909197

**Gulyás József**  
tervező

Székesfehérvár, 2022. április hó.

## **1. Megbízás, előzmények:**

**Bonus Accuratus Construccio Kft.** (1065. Budapest, Révay u. 6. fszt. 7.) megbízást adott részünkre, hogy Mátyás településen, a Sport utcában lévő szennyvíz csatornára csatlakozva, annak hosszabbítását tervezzük meg, a 1582 hrsz.-ú ingatlan rákötésével együtt.

Csak a meglévő közcélú szennyvízcsatorna meghosszabbításával lehetséges a 1582 hrsz.-ú ingatlan szennyvizének rácsatlakozása.

A 751/1 hrsz.-ú Sport utca ezen szakasza mintegy 7,6 m széles, melyben a következő közművek találhatóak: a NY-i oldalon gázvezeték épült ki, ingatlanhatártól 1,25 m-re. Az utca középső részén az elektromos- és távközlési légvezetékek között található a víz gerincvezeték.

Meglévő közművek figyelembevételével a tervezett szennyvíz gerinccsatorna, a meglévő folytatásában, a gázvezeték és elektromos oszlopsor közötti részen épül.

### **Szennyvízelvezetés:**

A Sport utcai meglévő szennyvízcsatorna folytatásában, annak D1,0 m-es vég-tisztítóaknájából kicsatlakozva épül a tervezett DN200 KG-PVC szennyvízcsatorna, amely az utca nyugati ingatlanhatárától mintegy 2,50 m távolságra került elhelyezésre, a gázvezetékkel párhuzamos kialakítással. Tervezett szennyvízcsatorna végpontján épülő D1,0 m-es tisztítóaknába történik a 1582 hrsz.-ú ingatlan szennyvízbekötése.

## **2. Tulajdonosi- és üzemeltetői viszonyok és adataik:**

**A tervezett szennyvízcsatorna közterületen fog megvalósulni.**

**A Vízügyi Hatóság felé „Bejelentési kötelezettség” van, mivel a tervezett közvezeték nem éri el a 100 m hosszát.**

Bekötés történik a 1582 hrsz.-ú ingatlanhoz (összesen 1 db).

### **2.1 Tervezett szennyvízcsatorna:**

#### **SZ1-0 j. tervezett szennyvíz-csatorna:**

A tervezett DN200 KG-PVC szennyvíz-csatorna a következő ingatlanokat érinti:

751/1 hrsz.-ú ingatlan (Sport u.): Mátyás Község Önkormányzata (2065. Mátyás, Rákóczi u. 67.).

A víziközművek üzemeltetője a Fejér Megyei Önkormányzatok Víz- és Csatornamű Zrt. (8000. Székesfehérvár Király sor 3-15.).

A víziközművek beruházója: **Bonus Accuratus Construccio Kft.**  
(1065. Budapest, Révay u. 6. fszt. 7.)

A szennyvíz gerinccsatorna megépítését követően az átadásra kerül a Mátyás Község Önkormányzata részére (2065. Mátyás, Rákóczi u. 67.).

## **3. Tervezést megelőző geodézia:**

A tervezett vízvezeték kiváltásokhoz részletes felmérés készült. Felmérés tartalmazza a jelenlegi állapotot, a látható közműveket, burkolatokat, árokkeresztezést és egyéb létesítményeket. A magasságot BALTI alapsíkra vonatkoztattuk.

#### **4. Szennyvízcsatornázás tervezés:**

Mány Község közüzemi vízvezeték-hálózata és szennyvízcsatorna hálózata a FEJÉRVÍZ Zrt. Bicskei Üzemérménökség üzemeltetésébe tartozik. A vízi-közmű rendszer tulajdonosa és az ellátásért felelős Mány Község Önkormányzata. Az új, tervezett szennyvízcsatorna a megépülését követően az Önkormányzat részére átadásra kerül.

#### **4.1 SZ1-0 jelű szennyvízcsatorna tervezése:**

Tervezett szennyvíz-csatorna a Sport utcai-, meglévő szennyvíz-csatornára csatlakozik, annak hosszabbításával, a meglévő tisztító-végaknába csatlakoztatva. Sport utcában meglévő DN200 KG-PVC szennyvízcsatorna megfelelő mélységű, a rácsatlakozás biztosított. Tervezett csatorna végére DN1,0 m-es beton tisztítóakna épül.

Sport utcában a csatlakozó részen, a Lechner Tudásközpont nyilvántartásában lévő szennyvízcsatorna nyomvonala nem egyezik meg a ténylegesen bemért nyomvonallal. Ezt a Részletes helyszínrajzon is feltüntettük, a téves nyomvonalat kiiktarttuk, a tényleges-, felmért nyomvonal - amelyhez csatlakoztunk - ábrázolásra került!

A hosszabbítás utáni, tervezett szennyvíz-csatornára 1 db házi szennyvíz-bekötés került megtervezésre (1582 hrsz. ingatlan).

**Tervezett szennyvízcsatorna: 32,0 m DN200 KG-PVC,** a Részletes helyszínrajzon jelölt nyomvonalon elhelyezve.

Az SZ1-0 j. szennyvíz-csatornára csatlakozó házi bekötés:

Jelen tervben 1 db ingatlan (lakótelek) új szennyvíz-bekötésének tervezése történt D160 KG-PVC szennyvíz-bekötéssel, összesen 5,6 m bekötési hosszban.

A rákötés tisztítóaknára való csatlakozással történik.

Ingatlanhatáron belül 1,0 m-re DN160 KG-PVC tisztítónyílás kerül kiépítésre, melyre csatlakozik az ingatlan belső szennyvíz-hálózata.

D1,0 m-es beton aknák száma:	1 db (végakna).
Esés:	5 ‰.
Aknatávolság:	32,0 m
Házi bekötések esése:	8-10 ‰

Szennyvízmennyiség: 1 db ingatlan x 3 fő x 120 l/fő,d = 360 l/d.

#### **5. Kivitelezési előírások:**

A kivitelezés csak érvényes-, a Vízügyi Hatósághoz történő „Bejelentés kötelezettség” teljesítését követően-, az érvényes és egyeztetett szolgáltatói hozzájárulásokkal rendelkező kiviteli szaktervek alapján történhet.

#### **5.1. Általános előírások:**

A tervezés során betartottuk az érvényben lévő nemzeti és EU-s szabványok előírásait, továbbá több egyeztetés történt a leendő üzemeltetővel illetve a közutak kezelőivel, amely alapján a betartandó műszaki követelmények pontosításra kerültek.



A figyelembe veendő előírások körét valamennyi érvényes magyar előírás összessége jelenti, és nem korlátozódik csupán a dokumentációban szereplőkre.

Bár a nemzeti szabványosításról szóló 1995. évi XXVIII. törvény szerint a nemzeti szabvány alkalmazása önkéntes, ettől eltérni csak az alkalmazott műszaki megoldás igazolása mellett lehet, illetve vannak olyan műszaki tartalmú jogszabályok, amelyek - illetve a magukba foglalt nemzeti szabványok - betartása kötelező érvényű.

Olyan esetekben, amikor az előírások vagy a hivatkozott szabványok kikötései különféle minőségi szinteket jelentenek, vagy a választás lehetőségét nyújtják, a hatósági előírásokat, illetve az üzemeltetővel történt egyeztetésen meghatározottakat kell figyelembe venni. Ha az építési munka során régészeti emlék, illetőleg lelet kerül elő, a felfedező (a munka felelős vezetője) köteles a tevékenységet azonnal abbahagyni, és azt a jegyzőnek haladéktalanul bejelenteni (a föld felszínén, a földben, a vizek medrében vagy máshol rejlő vagy onnan előkerülő régészeti lelet állami tulajdon). A jegyző a bejelentés alapján köteles az illetékes múzeumot és a tevékenység jellege szerinti illetékes hatóságot haladéktalanul értesíteni. Az illetékes múzeum nyilatkozatának kézhezvételéig a kivitelezés szünetel és a helyszín és a lelet őrzéséről – a felelős őrzés szabályai szerint – a jegyző, az illetékes múzeum, vagy a Kulturális Örökségvédelmi Hivatal intézkedéséig gondoskodni kell.

A további teendőket és az azokkal kapcsolatos feladat és hatásköröket a kulturális örökség védelméről szóló 2001. évi LXIV. törvény rögzíti.

Ha régészeti emlék vagy lelet kerül elő, az ezzel kapcsolatos feltárás és leletmentés időigénye miatt a SzÁF szerint kell eljárni.

## **5.2. Megelőző munkálatok:**

Kivitelezés előtt az épületek, környezet állapotfelmérését kell elvégezni (beazonosítható fénykép és videofelvétel).

A tervezett víziközművek kivitelezésének megkezdése előtt a veszélyeztetett, meglévő épületek, kerítések, közművek, műtárgyak, stb. állapotát képileg, technikailag és írásban rögzíteni kell, ahol a tervezett vezeték jelentősen megközelíti azokat. Vizsgálni kell továbbá azt is, hogy az esetleges talajvízszint süllyesztés milyen hatással lehet az épületekre és a szükséges építéstechnológiát eszerint kell megválasztani. Az állapotfelmérésnek ki kell terjednie az építmények, kerítések, közművek, műtárgyak, stb. fényképes és videó-kamerás felvételére, és a helyszíni szemle alapján állapot-felvételi lapok készítésére, a tulajdonosokkal aláírva (lehetőséget adva az eredeti tervekbe való betekintésre). Ezek alapján az épületalapok állapota és mélysége ismeretében lehet eldönteni a munkák megkezdése előtt a szükséges védelem módját (átfúrás, alátámasztás, aláfalazás, bennmaradó dúcolás, stb.)

A későbbi viták, helyreállítási igények tisztázására célszerű a közterület, út- és járdaburkolatok, forgalomtechnikai létesítmények, stb. állapotát is rögzíteni. Az eredeti viszonyokat minél kiterjedtebben rögzítő komplett állapotfelméleti dokumentációt a gyakorlat szerint célszerű letétbe helyezni.

Amennyiben szükséges, úgy a lőszer-mentesítési munkálatokról külön előírásra tervdokumentációt kell a kivitelezés megkezdése előtt készíttetni.

A tervezett vezeték nyomvonalát a kiviteli tervben szereplő EOY koordináták alapján kell kitűzni.

### 5.3. Közműkiváltások, vezetékek védelme:

A megvalósítandó létesítmények kapcsolatban vannak a területen meglévő már üzemelő egyéb közművekkel, ezáltal számítani kell a meglévő közművek üzembiztosítására, esetleges kiváltására. Mivel a közműszolgáltatók által megadott adatszolgáltatások bizonytalanságot hordoznak magukban, ezért a kivitelezés megkezdését megelőzően ismételten meg kell keresni az illetékes közművállalatokat, és egyeztetést kell lefolytatni az esetleges érintettség megállapítása érdekében. Ezen túlmenően helyszíni közműfeltárásokat kell végezni a meglévő közművek nyomvonalának pontosítása, illetve a közműmentes építési nyomvonal megállapítása céljából. Továbbá előzetesen fel kell tární minden olyan jelentős keresztező közművet, amelynek mélységi elhelyezkedése befolyásolhatja a tervezett vezeték magassági vonalvezetését.

Amennyiben a feltárások alapján a meglévő közművek elhelyezkedésének tekintetében jelentős eltérés mutatkozik, és ez befolyásolja a tervezett vezeték helyszínrajzi és magassági nyomvonalvezetését, ki kell váltani az útban lévő vezetéket, vagy módosítani kell a terveket. A közműkiváltásokat a kiváltandó közműre vonatkozó szakmai előírások betartásával kell elvégezni. A tervezett műtárgyak, építmények munkagödreinek közműmentesítése előtt a Kivitelező feladata a közmű kezelő szakfelügyeletének biztosítása.

A beruházás során megvalósítandó közmű és közműjellegű vezetékek építésével érintett területeken lévő többi közművet és közműjellegű vezetéket védeni kell.

**Felhívjuk a figyelmet, hogy a rajzokon feltüntetett közművek nyomvonala és mélysége csak tájékoztató jellegű, ezért a kivitelezést az összes meglévő közmű kézi feltárásával kell kezdeni az üzemeltetők szakfelügyelete mellett, az Üzemeltetői nyilatkozatukban foglaltak betartása mellett. Amennyiben a feltárás során olyan tervtől eltérő mélységű közműveket találnak, amely a tervezett vezeték magassági vonalvezetését befolyásolja, vagy a terven nem szereplő közművel, valamint villamos vagy távközlési földkábel jelzőszalaggal, vagy téglával találkoznak, a földkitermelést azonnal abba kell hagyni. További földkitermelést csak a helyszíni szemle után, az ismeretlen közmű, vagy egyéb körülmény azonosítását, az esetleges elkerülési műszaki lehetőségek tisztázását követően folytathatják a Mérnök, illetve a Műszaki ellenőr hozzájárulásával.**

**Az MSZ 7487 és MSZ 7048 szabványokban előírt védőtávolságok betartása kötelező, és a 123/1997 Korm. R. előírásaira is tekintettel kell lenni. Amennyiben az nem tartható, műszaki védelmet kell biztosítani. Kivitelezés során a meglévő közművek védelmét, alátámasztását, felfüggesztését szakszerűen el kell végezni. A kivitelezési munka csak a szakfelügyelet általa jóváhagyott, üzemeltetői hozzájárulásuknak megfelelően kivitelező által kijelölt gépi földmunka tilalmi övezeti határainak kijelölésével kezdhető meg. A kivitelezés során a feltárássra kerülő közművezetékek környezetében gondoskodni kell a visszatöltésre kerülő föld megfelelő tömörítéséről**

### 5.4. Közműkereszteзések:

A tervezési területen ez idáig az ivóvíz- és (részben) szennyvíz-csatorna hálózat, az elektromos hálózat, a földgáz-hálózat és távközlési hálózatok lettek részlegesen kiépítve. További közüzemi infrastruktúra nem lett kiépítve, arról sem a Lechner Tudásközpont adatbázisából, sem a helyi

felmérésből egyéb információt nem kaptunk. A tervezési területen ismeretlen nyomvonalú, magántulajdonban lévő vezetékek lehetnek. Tekintettel az esetleges bizonytalan nyomvonalakra, a kivitelezés megkezdése előtt a szakfelügyelet kérése szükséges, illetve a közműveket nyíltárkos módszerrel meg kell kutatni.

#### **5.4.1. Elektromos vezetékek:**

A tervezési területen az E.ON Észak-dunántúli Áramhálózati Zrt. (a továbbiakban EÉD) tulajdonában- és üzemeltetésében (kezelésében) van az elektromos hálózat.

Elektromos földkábelrel történő keresztezés nem történik. Légvezetékes hálózat a Sport utca keleti oldalán épült ki, közvetlenül nem érinti a beruházás. Kivitelezés során a tartóoszlopok állékonyságát biztosítani kell.

A feszültség alatt lévő légvezeték, jelző és energiaellátó földkábelek biztonsági övezetében és közelében végzendő munkáknál szigorúan be kell tartani a 2/2013. (I.22.) számú, a villamosmű biztonsági övezetéről szóló NGM rendelet munkavégzést tiltó és korlátozó, részletes és tételes balesetmegelőző előírásait. Az esetleges fogyasztói csatlakozó földkábelek nyomvonalát a helyszíni nyomok (oszlopcsatlakozás) és az érintett ingatlantulajdonosokkal történő leegyeztetés alapján kell feltárni a kivitelezés megkezdése előtt.

SZ1-0 szennyvízcsatornánál:

- Elektromos légvezeték hálózat található a Sport utca K-i oldalán a telekhatár és útburkolat között. Elektromos tartóoszlopok állékonyságát a kivitelezés során biztosítani kell. Nem érintjük. Több földkábeles elektromos bekötés van az utcában, azonban ezeket nem érintjük.

#### **5.4.2. Hírközlési vezetékek, földkábel és alépítményi létesítmények:**

A tervezési területen a távközlési létesítmények a Magyar Telekom Távközlési Nyrt. valamint az INVITEL Zrt. kezelésében vannak.

##### 5.4.2.1 Magyar Telekom Távközlési Nyrt. létesítményei:

- Légvezetékes hálózat: Távközlési légvezetékes hálózat található a Sport utca K-i oldalán, az elektromos légvezetékkel közös oszlopsoron. Távközlési földkábel nem érintünk.

Magyar Telekom Távközlési Nyrt. közműkezelői nyilatkozatában foglaltakat be kell tartani.

##### 5.4.2.2 INVITEL Távközlési Zrt. létesítményei:

- Légvezetékes hálózat: Távközlési légvezetékes hálózat található a Sport utca középső részén, az útburkolat és járdarész közötti részen. Tervezett létesítmények közvetlenül nem érintik az INVITEL tulajdonában és üzemeltetésében lévő távközlési hálózatot. Csak párhuzamos vezetés történik.

INVITEL Zrt. közműkezelői nyilatkozatában foglaltakat be kell tartani.

A kivitelezés során kérjük a következő szempontok figyelembe venni: A létesítmény építése során a távközlési létesítmény megközelítése és keresztezése esetén az MSZ 7487/2-80, az MSZ 7487/2,3/1980, MSZ 151-8/2002, MSZ 13207/2000, MSZ 17200/2-4/1999, MSZ 17200/5,7/2000, MSZ 17200-6/2002, MSZ 17200-8/2003, MSZE 17200-9/2005 sz., MSZE 50341-2, MSZ 7487/3-80 számú szabványokban, a 8/2012 (I.26) NMHH rendelettel módosított 14/2013 (IX.25) NMHH rendeletben és az elektronikus hírközlésről szóló 2000. évi C törvényben foglaltakat be kell tartani, A távközlés részére fenntartott helyet szabadon kell hagyni. A távközlési létesítmények 2-2 méteres körzetében csak kézi szerszámmal és szakfelügyeletünk jelenlétében szabad munkát végezni, mindennemű gépi munka tilos!

A föld alatti kábelek pontos helyét és mélységét a keresztezéseknél ill. megközelítéseknél műszeres kitűzéssel kell megállapítani, amit a **kiviteli munkák megkezdése előtt legalább 10 nappal írásban meg kell rendelni.**

A távbeszélő hálózatot érintő munkálatok csak a hálózat biztonságba helyezése után végezhetők. FIGYELEM! Mindennemű távközlési hálózatban bekövetkezett esetleges rongálásért a beruházó és kivitelező egyetemlegesen erkölcsileg és anyagilag felelős. Rongálás esetén az előírások figyelmen kívül hagyása még szakfelügyelet jelenlétében sem mentesít a felelősség alól.

Amennyiben a beruházó és kivitelező az előírt műszeres ellenőrzést ill. szakfelügyeletet nem rendel meg – és a távközlési hálózatot megrongálja -, úgy azt szándékos rongálásnak minősül és feljelentést von maga után.

A feltárt kábelek munkaidőn túli őrzéséről vagy annak legalább 30 cm-es ideiglenes földtakarásáról a kivitelezőnek kell gondoskodnia.

A keresztezéseket, megközelítéseket és esetleges feltárásokat a földdel történő betakarás előtt az üzemeltetővel a helyszínen szemrevételeztetni és jegyzőkönyvben rögzíteni kell.

#### **5.4.3. Gázvezetékek:**

A településen a földgáz-hálózat az OPUS TIGÁZ Zrt. kezelésében van.

A középnyomású gázvezeték a Sport utcában kiépített, az utca NY-i oldalán, az ingatlanhatár és szennyvízcsatorna között. Bekötésekkel együtt épült.

A gázvezeték bekötés keresztezésekben védőcső kerül elhelyezésre a tervezett szennyvíz csatornára (2 db l=2,0 m D300 KG-PVC).

A gázvezeték előzetes feltárására, szakfelügyelet megrendelésére, vezeték védelmére vonatkozó előírások, mint fenti a távközlési létesítményeknél!

A gázvezetékek 2-2 méteres körzetében csak kézi szerszámmal és szakfelügyelet jelenlétében szabad munkát végezni, mindennemű gépi munka tilos!

A közműkezelői nyilatkozatban foglaltakat be kell tartani!

#### **5.4.4. Szennyvíz-csatorna:**

A településen a szennyvíz-hálózat a Fejérvíz Zrt. kezelésében van.

SZ1-0 vezetéknel: A Sport utcai gravitációs szennyvízcsatornára való csatlakozásnál a meglévő DN200 KG-PVC szennyvízcsatornára DN1,0 m-es meglévő beton tisztító-végaknára csatlakozunk. Tervezett szennyvízcsatorna végén előregyártott aknaelemből új tisztító-végakna készül. Az építés során a szennyvízcsatorna zavartalan üzemelését biztosítani kell.

#### **5.4.5. Vízvezeték:**

A településen a vízelosztó-hálózat a Fejérvíz Zrt. kezelésében van.

SZ1-0 vezetéknel: Meglévő vízvezeték található a Sport utcában D110 KM-PVC mérettel, amely csak a 1578 hrsz.-ú ingatlan kezdéséig tart, tűzcsappal végződve. Meglévő vízvezeték bekötés-lecsatlakozás van a 1582 hrsz.-ú ingatlanra.

Keresztezés nem történik.

**Egyéb előírások a közműszolgáltatók nyilatkozataiba vannak befoglalva, és ezeket kell betartani Építetőnek és Kivitelezőnek.**

**Az elkészült tervek a Lechner Tudásközpontra feltöltésre kerülnek, ahol az érintett közműszolgáltatók nyilatkozata alapján egységes-, e-hiteles közmű-nyilatkozat kerül kiadásra.**

**A szükséges szakfelügyelet megrendelését az építési szakaszok munkába vételétől kezdve Kivitelezőnek kell kezdeményezni.**

## 5.5. Földmunka, munkaárok kialakítása:

A tervezéshez nem készült talajmechanikai szakvélemény. Amennyiben Kivitelező szükségesnek tartja, a kivitelezés megkezdése előtt a talajmechanikai feltárásokat szükség szerint olyan részletességgel egészítheti ki, amely a kivitelezés követelményeinek megfelel.

A munkaárkot a „Minta-keresztshelvény” című tervrajzon szerepeltetettek betartásával kell kialakítani.

A vezeték alá a munkaárok, munkagödör tömörített tükörfelületére min. 10 cm vastag talajjavító ágyazatot kell készíteni 25 %-ban kavics, - melynek maximális szemcsemérete 12 mm -, 70 %-ban homok frakció, agyag-iszap tartalom max. 5 %. Ezen ágyazaton a cső egyenletesen fekdjön fel. A kötések részére fejdgödrt kell képezni. A munkaárok fenékszintjét úgy kell meghatározni, hogy az alsó ágyazati réteg vastagságával legyen mélyebben a tervezett vezeték fenékszintjéhez képest. A takarás hozzávetőleg 1,2-1,8 m közötti.

A felső ágyazati réteg vastagságát (a beágyazási szög) az alkalmazott csőanyag szilárdsági követelményeinek megfelelően kell kialakítani, amit statikai méretezéssel kell ellenőrizni. Általános esetben a 90°-os beágyazási szögnek megfelelő ágyazati kialakítást lehet alkalmazni. Csőre ható egyedi igénybevétel esetén 120°-os beágyazási szögnek megfelelő, vagy egyedi ágyazati kialakítást kell alkalmazni.

A tervezett létesítmény kitűzésénél a nyílt árkos közműfeltárás és az egyes közmű üzemeltetők véleményeit figyelembe szükséges venni.

A kivitelezőnek legalább 50 méterenként zsinórállásokat, műszerállásokat kell létesítenie, vagy egyéb egyenértékű módszerrel kell biztosítani a vízi-közművek terv szerinti magassági és vízszintes kitűzését. A kitűzéshez az alappontok listájában szereplő bármely pont igénybe vehető. A munkakárok méretének és kialakításának, továbbá a csőfektetés technológiájának megválasztásánál a választott csőanyag gyártójának előírásait és utasításait maradéktalanul be szükséges tartani.

A kiemelt földet úgy kell elhelyezni, hogy az eredeti talajrétegződés szerint legyen visszatölthető. A földdeponia és az árok széle között, legalább 50 cm széles padka legyen. Az árokfenék utolsó 10-20 cm-ét közvetlenül az ágyazat és csővezeték beépítése előtt kell kiemelni. Fagyott, felázott talajra vezeték nem építhető. Az árok aljának simának, gyökér-, és kőmentesnek, valamint teherbírónak kell lennie. A kiszoruló földet az Önkormányzattal egyeztetett módon és helyre kell elszállítani.

A csőágyazatot és dúcolást a mintakeresztshelvény alapján kell készíteni. A dúcolás olyan legyen, hogy az a kidúcolt földtömeg vagy építmény állékonyságát és a munkahelyen dolgozók testi épségét biztosítsa, a munkaterületről a kitermelt anyag eltávolítható és a kidúcolt munkatérben a munka elvégezhető legyen.

A munkaárookban a föld-visszatöltést réteges tömörítés mellett általános esetben az alábbi tömörítési értékek betartásával kell elvégezni: ágyazati réteg  $Tr\gamma=90\%$ , csőzóna és csőzóna feletti 50 cm  $Tr\gamma=85\%$ , pályaszerkezet alatt 50 cm vastagságban  $Tr\gamma=90\%$ .

Nem használhatók föld-visszatöltésre a nem tömöríthető talajok, a 30 cm-nél nagyobb rögök, valamint fagyott talajok. Kivitelezés során a munkaterület védelmére gondoskodni kell a védőkoriátok – és szükség esetén az éjszakai világító berendezés elhelyezéséről.

Munkaárok és munkagödör megtámasztása során alapvetően az alábbi szabványokra kell tekintettel lenni:

MSZ 15003:1989 „Tervezési előírások a munkagödrök határolására, megtámasztására és víztelenítésére”

MSZ EN 13331-1:2003 „Munkaárok-dúcoló rendszerek. 1. rész „Termékmeghatározás”

MSZ EN 13331-2:2003 „Munkaárok-dúcoló rendszerek. 2. rész Értékelés számítással vagy vizsgálattal”

A dúcolatot csak akkor és úgy szabad eltávolítani, hogy a csővezeték ne sérüljön, és helyzete se változzon. Ez általában a megfelelően tömörített csőzóna (árokfenéktől a cső feletti 15 cm-ig) kialakítással érhető el.

Minden óvintézkedést meg kell tenni a munkaterület (árok) csapadékvízzel történő elöntésének megelőzésére. A munkahelyeket, munkaárkokat úgy kell kialakítani, hogy azokban a lefolyó csapadékvíz kárt ne tegyen. A munkaárok és környezete kialakítása során gáttal, terelőárokcal, és más, a helyszínnek megfelelő megoldással gondoskodni kell a munkaárok felszíni vizektől való védelméről. Különös gondot kell fordítani az ideiglenes és végleges földművek elmosás elleni védelmére.

## **5.6. Szennyvízcsatornák:**

Szennyvízcsatorna DN200 KG-PVC csőből épül, gumigyűrűs kötéssel, a szükséges helyekre DN 1,0 m-es betonakna beépítésével. A bekötő csatornák DN160 KG-PVC csőből épül, belső tisztítónyílás megépítésével.

Műtárgyak, aknák építésénél a 20 cm vtg. homokos-kavics-, vagy zúzalék ágyazatra 6 cm vtg. alapbetont is terveztünk, melyre a pontos szintre való építés lehetséges, továbbá nagymértékben csökkenti a későbbi műtárgy-süllyedést.

## **5.7. Helyreállítási munkák:**

Az építési munkák során felbontott, pormentes burkolattal rendelkező útpályákat eredeti állapotuknak megfelelően kell helyreállítani. A közművezetékek építését követően a burkolatot az útkezelő vonatkozó előírásai alapján kell helyreállítani.

Az építés során a pályaszerkezet mellett szabadon futó földműveket (padka, rézsű, árok, szegély) is az eredeti állapotuknak megfelelően helyre kell állítani, amennyiben ezek megsérülnek. Önkormányzati utak esetén a pályaszerkezet helyreállítása a területileg illetékes önkormányzatokkal történt egyeztetés alapján végzendő.

Az építési munkák során elpusztult gyepet is az eredeti állapot szerint kell pótolni. A munkák során kivágott cserjék, fák és egyéb növények pótlására legalább a kivágott növényzet biomasszájának megfelelő mennyiségű növényzetet kell telepíteni az építési munkával érintett területen.

## **6. Környezetvédelmi tervfejezet:**

### **6.1. Hulladékkezelés:**

Az építés közben keletkezett „hulladék” kezelését a 2012 évi CLXXXV. törvényben foglaltaknak megfelelően kell végezni. Az építkezés során keletkező hulladékokat (bontási törmelék, kiemelt föld, építési törmelék, stb.) minőségüknek (esetleg veszélyességüknek) megfelelően be kell sorolni a „hulladékjegyzékről” szóló 72/2013. (VIII. 27) VM rendeletben lévő azonosító kódok valamelyikébe, és további kezelésre az adott kódszámra érvényes engedéllyel rendelkező hasznosító vagy ártalmatlanító szervezetnek kell átadni. A hulladékokat elszállításig minőségüknek (veszélyességüknek) megfelelően elkülönítetten kell gyűjteni. A megépült szakasz műszaki átadás – átvételének feltétele a kivitelezés során keletkezett hulladékok mennyiségének és minőségének dokumentálása (azonosító kódszámonként mennyiséggel megadva) valamint az elhelyezést igazoló dokumentumok (szállító jegy, átvételi jegy) másolatának benyújtása. A veszélyes hulladéknak minősülő építési és bontási hulladékokról a 2012. évi CLXXXV. törvény rendelkezik.

Az elkülönített hulladékokat a vállalkozó által kijelölt, arra alkalmas telephelyen kell gyűjteni.

### **6.2. Természet-, zaj- és rezgésvédelem:**

Tervezőként nyilatkozunk, hogy a **14/2010. KvVM Rendeletben** hrsz. szerint tételesen felsorolt Natura 2000 védettségű területeket a létesítendő vezetékek nyomvonala **nem érint**.

A 314/2005. Korm. Rendelet alapján Előzetes vizsgálati dokumentáció elkészítése nem szükséges. Az építés során olyan technológiát kell alkalmazni, mely a környezetet nem veszélyezteti.

A veszélyes hulladékkal kapcsolatos egyes tevékenységek részletes szabályairól szóló 225/2015. (VIII.7.) Korm. rendelet és vállalati előírások szabályozzák.

A környék lakói, valamint az ott lévő kommunális, kulturális és idegenforgalmi létesítmények nyugalma érdekében kerülni kell a felesleges zajokat. A járművek, építőipari gépek csak a feltétlenül szükséges ideig működjenek. A 27/2008. (XII.3.) KvVM-EüM együttes rendeletben előírt zajszintet ne lépje túl az építési tevékenység zaja a munkahely környezetében. Ha várhatóan túllépi, a környezetvédelmi hatóságtól kell zajkibocsátási határérték megállapítást kérni.

## **7. Tűzvédelem, katasztrófavédelem:**

A terv az 54/2014 (XII. 5.) BM sz. rendelettel közzétett Országos Tűzvédelmi Szabályzatban előírtak figyelembevételével készült. A tervezett vízi-közmű létesítmények „E” (nem tűzveszélyes) osztályba tartoznak. Tűzállósági fokozatuk **II.** (közepesen tűzálló).

Ha a Kivitelező katasztrófát vagy annak veszélyét észleli, vagy arról tudomást szerez, haladéktalanul köteles bejelenteni azt a katasztrófavédelem hivatalos szerveinek, illetve az önkormányzati tűzoltóságnak és a polgármesteri hivatalnak, egyebekben a katasztrófák elleni védekezés irányításáról, szervezetéről és a veszélyes anyagokkal kapcsolatos súlyos balesetek elleni védekezésről szóló 1999. évi LXXIV. törvény és az annak végrehajtásáról szóló 179/1999. (XII. 10.) Korm. rendeletben meghatározottak szerint köteles eljárni. Ebből a

szempontból katasztrófa alatt azt a sükséghelyzet vagy a veszélyhelyzet kihirdetésére alkalmas, illetőleg a minősített helyzetek kihirdetését el nem érő mértékű olyan állapotot vagy helyzetet (pl. természeti, biológiai eredetű, tűz okozta) kell érteni, amely emberek életét, egészségét, anyagi értékeiket, a lakosság alapvető ellátását, a természeti környezetet, a természeti értékeket olyan módon vagy mértékben veszélyezteti, károsítja, hogy a kár megelőzése, elhárítása vagy a következmények felszámolása meghaladja az erre rendelt szervezetek előírt együttműködési rendben történő védekezési lehetőségeit és különleges intézkedések bevezetését, valamint az önkormányzatok és az állami szervek folyamatos és szigorúan összehangolt együttműködését, illetve nemzetközi segítség igénybevételét igényli.

Ha a Kivitelező az építés során elhagyott robbanótestet vagy annak tűnő tárgyat talál, illetve ilyen tárgy hollétéről tudomást szerez, akkor köteles az építési munkát haladéktalanul felfüggeszteni és bejelentést tenni a helyi rendőri szervnek a tűzszerészeti mentesítési feladatok ellátásáról szóló 142/1999. (IX. 8.) Korm. rendelet előírásainak megfelelően és köteles az elrendelt intézkedést megtenni illetve annak végrehajtásában közreműködni.

A talált robbanótest hatástalanítása, illetve elszállítása és megsemmisítése a kirendelt tűzszerész járőr vagy tűzszerész alegység feladata. A kirendelt tűzszerészen kívül más személynek tilos a robbanótesthez hozzányúlnia vagy azt elmozdítani. A robbanótest fellelési helye szerinti ingatlan, építmény, műtárgy stb. tulajdonosa, használója (birtokosa) tőle elvárható segítséget nyújt a közveszély elhárítása érdekében. A robbanótest helyszíni mentesítése érdekében szükséges további intézkedéseket a rendőrség, a települési önkormányzat jegyzője – más érintett hatóság vagy szervezet képviselőinek bevonásával – hajtja végre. A katonai tűzszerész járőrparancsnok (alegységparancsnok) igénye szerint a biztonsági intézkedések bevezetése érdekében végzendő munkákhoz szükséges eszközöket, anyagokat, gépeket, személyzetet a települési önkormányzat lehetősége szerint a jegyző térítésmentesen biztosítja.

A talált robbanótestek mentesítésével kapcsolatos katonai tűzszerészeti feladatok ellátásának költségeit a Magyar Honvédség viseli. A térítésmentes katonai tűzszerészeti feladatok ellátásán felül a katonai tűzszerész szervezet írásbeli megrendelésre, térítés ellenében elvégezheti olyan terület, objektum tűzszerészeti átvizsgálása, amely a megrendelő feltételezése szerint robbanótestet tartalmaz.

Tűzvédelmi Szabályzatnak, valamint a vonatkozó további tűzvédelmi jogszabályok, szabványok, előírások alapján:

A víz táv-vezeték és szerelvényei, műtárgyai besorolása: „E” – nem tűzveszélyes.

## **8. Munkavédelem, általános biztonsági és egészségvédelmi előírások:**

A tárgy szerinti építmény műszaki kiviteli és szakági dokumentációját munkavédelmi szempontból a:

- a munkavédelemről szóló, az 1997. évi CII. sz. törvénnyel módosított 1993. évi XCIII. sz. törvény 18. § (1) bek. szerint, továbbá
- a munkavédelemről szóló törvény végrehajtására kiadott 5/1993. (XII. 26.) MüM sz. rendeletben foglaltak, valamint
- MI-04.906-86 tartalmi előírásainak megfelelően készítettük el.



Betartottuk továbbá az alábbi szakági munkavédelmi, biztonságtechnikai, egészségvédelmi létesítési és üzemeltetési előírásokat is:

- Közmű és egyéb vezetékek elrendezése közterületen:  
MSZ 7487/1-79 Általános előírások, Fogalom-meghatározások;  
MSZ 7487-1:1979 Általános előírások, Fogalom-meghatározások;  
MSZ 7487-2:1980 Elhelyezés a térszint alatt;  
MSZ 7487-3:1980 Elhelyezés a térszint felett;
- MI 10-229:1987 Közműves csatornahálózat üzemeltetése.
- MSZ 10.280:1983. Szenny- és csapadékvíz csatornázás munkavédelmi követelményei.
- MI 10.190:1992. A közműves vízellátás ágazati irányelvei.
- MI 10-191:1992. A közműves csatornázás ágazati irányelvei.
- MSZ 2873:1986. Csővezetékek névleges üzemi és próbanyomása.
- MSZ 10.310:1986. Vízügyi létesítmények. Épületen kívüli nyomás alatti vízszállító csővezetékek.
- MSZ 15015:1979. Építőipari földmunka.
- MSZ 04-802-1:1990. Építő és szerelőipari alépítmények. Földmunkák, földművek.
- MSZ 04-802-4:1990. Építő és szerelőipari alépítmények: Víztelenítés;
- MSZ 15003:1989. Munkagödör megtámasztása és víztelenítése;
- MSZ 15022/1:1986. Építmények teherhordó szerkezeteinek erőtani tervezése. Vasbetonszerkezetek;
- MSZ 15227:1980M (1988) Vízépítési műtárgyak Vasbeton szerkezeteinek erőtani tervezése.

A kivitelezés során be kell tartani a 1993. évi XCIII. sz. törvény és a 19/1995. (XII. 7.) sz. KHVM rendelettel kiadott Vízügyi Biztonsági Szabályzat előírásait.

A munka megkezdése előtt meg kell győződni a munkaeszközök, gépek, berendezések és munkavédelmi eszközök megfelelő állapotáról.

Minden munkát csak munkavédelmi szempontból megfelelően kioktatott személyzet végezhet, folyamatos műszaki felügyelet és irányítás mellett.

Az alapárkok, alaptömbök kiemelése előtt informálódni kell arról, hogy a munkaterületen kell-e számolni kellően fel nem tárt, nem ismert nyomvonalú közművezetékkel, feszültség és használat alatti jelző és energiaellátó földkábel-vezetékkel, mert az ezekben okozott üzemzavari károkon kívül főleg baleseti vagy életet veszélyeztető eseményeket eredményezhetnek. Ezért a kézi vagy gépi földmunkákat nagy elővigyázattal és körültekintéssel kell végezni. Ilyen esetekben kutatóárok ásásával kell feltárni a tényleges helyzetet.

A feszültség alatt lévő légvezetékek, jelző és energiaellátó földkábelek biztonsági övezetében és közelében végzendő munkáknál be kell tartani a 11/1984/VIII.22./IPM számú rendelet munkavégzést tiltó és korlátozó, részletes és tételes, balesetet megelőző előírásait.

Egyéb előírások:

A vízzáró, kopásálló bevonat készítésekor az egyéb cement kötőanyagú termékekhez hasonlóan kell eljárni. A bőrre fröccsent habarcsot szappanos vízzel kell lemosni.

Amennyiben a földmunka során régészeti leletet (kőfal, embercsont, cserép stb.) találnak, a munkát le kell állítani és a szükséges leletmentéshez a feltételeket biztosítani kell.

Műszaki megvalósítási- kiviteli tervünk készítésekor figyelembe vettük és betartottuk a tárgyra vonatkozó és az alábbiakban felsorolt, a kivitelezés és szerelés biztonságát szabályozó

munkavédelmi előírásokat, melyek alkalmazására ezúton hívjuk fel a kivitelező felelős műszaki vezetőjének figyelmét:

- MSZ 04-963-1:1987 Munkavédelem. Építőipari gépek. Biztonságtechnikai követelmények;
- MSZ 04.965:1984 Építőipari gépek telepítési követelmények;
- Gépek és berendezések használatbavétele és üzembe helyezése: MI 04.231-86;
- Építőipari Kivitelezési Biztonsági Szabályzat 32/1994. (XI. 10.) IKM rendelet;

A tárgy szerinti építmény műszaki kiviteli és szakági dokumentációját munkavédelmi szempontból a:

- a munkavédelemről szóló, az 1997. évi CII. sz. törvénnyel módosított 1993. évi XCIII. sz. törvény 18. § (1) bek. szerint, továbbá
- a munkavédelemről szóló törvény végrehajtására kiadott 5/1993. (XII. 26.) MüM sz. rendeletben foglaltak, valamint
- MI-04.906-86 tartalmi előírásainak megfelelően készítettük el.

Kivitelezőtől a tervezés időszakában nem tudunk adatokat beszerezni, ezért a kivitelezés időszakára vonatkozó műszaki és biztonságtechnikai megoldásainkat még a kezdés előtt felül kell vizsgálni és a szükséges változtatásokat, kiegészítéseket, az akkor érvényes előírások alapján a tervezővel kell egyeztetni.

A tárgyban nevezett tervezési feladatot az alábbi országos és szakmai előírások figyelembevételével készítettük el:

- Országos Vízgazdálkodási Szabályzat (OVSZ), [4/1981. (IV. 4.) OVH. sz. rendelkezés];
- 4/1981 (III. 11.) KPM- IpM sz. együttes rendelet a nyomvonal jellegű építmények keresztezésének és megközelítésének műszaki követelményeiről.
- 47/1999. (III. 4.) GM rendelet az Emelőgépek Biztonsági Szabályzatának kiadásáról;
- MSZ 04-900:1989. Munkavédelem. Építőipari munkák általános biztonságtechnikai követelményei; biztonságtechnikai követelményei;
- MSZ 04-903:1983 Munkavédelem. Kőműves munkák biztonságtechnikai követelményei;
- MSZ 04-904:1983. Munkavédelem. Beton és vasbeton munkák biztonságtechnikai követelményei;
- MSZ 04-905:1983. Munkavédelem. Építőipari bontási munkák biztonságtechnikai követelményei;
- MSZ 07-3608:1991 A közutakon végzett munkák elkorlátozási és forgalombiztonsági követelményei;
- MSZ 10-273:1985 A vízellátás munkavédelmi követelményei.
- MSZ 10-280:1983 Szennyvíz- és csapadékvíz csatornázás munkavédelmi követelményei.

A terv előírásaitól eltérni csak a tervező előzetes értesítése és írásbeli engedélye alapján szabad. MSZ 04-901:1989. Munkavédelem. Építőipari földmunkák, dúcolások és alapozások.

A munkavédelem alapvető szabályait a munkavédelemről szóló – többször módosított – 1993. évi XCIII. törvény, a részletes szabályait az e törvény felhatalmazása alapján kiadott és más külön jogszabályok tartalmazzák. Az egyes veszélyes tevékenységekre (technológiákra) vonatkozó szabályokat az illetékes miniszter rendeletével hatályba léptetett szabályzatok tartalmazzák (ezek betartása és betartatása a Kivitelező kötelessége és felelőssége). Munkavédelmi szempontból építési munkahelynek minősül az építőipari kivitelezési munkavégzés helye, a munkaszervezéssel összefüggő felvonulási, előkészítési, valamint a munka elvégzéséhez szükséges építési anyagok, gépek, szerkezetek, szerelvények

és felvonulási épületek elhelyezésére, valamint az előkészítő technológiai munkafolyamatok elvégzésére szolgáló terület. A Kivitelező munkáltató köteles az építőipari kivitelezési tevékenységgel összefüggésben biztonsági és egészségvédelmi koordinátort igénybe venni (foglalkoztatni vagy megbízni). A biztonsági és egészségvédelmi koordinátor feladatait, az építési munkahelyen dolgozók biztonságára és egészségére fokozott veszélyt jelentő munkákat és munkakörülményeket, az építési munkahelyeken és az építési folyamatok során megvalósítandó minimális egészségvédelmi és biztonsági követelményeket az építési munkahelyeken és az építési folyamatok során megvalósítandó minimális munkavédelmi követelményekről szóló 4/2002. (II. 20.) SzCsM-EüM együttes rendelet tartalmazza.

A Kivitelező az építési munkahely kialakításának megkezdése előtt a 4/2002. (II. 20.) SzCsM-EüM együttes rendelet a 3. számú melléklete szerinti előzetes bejelentést köteles megküldeni az Országos Munkabiztonsági és Munkaügyi Főfelügyelőségnek az építési munkahely szerint illetékes felügyelőségéhez.

A kivitelezési munka megkezdésekor az építési munkahelyet az építető a kivitelező részére átadja. Ezzel egyidejűleg meg kell nyitni az építési naplót és abban az átadás-átvételt rögzíteni kell. Az építési naplóval kapcsolatos követelményeket, vezetésének részletes szabályait és a napló kötelezően alkalmazandó mintáját, a bejegyzésre jogosultak körét és hozzáférés szabályait az építőipari kivitelezési tevékenységről, az építési naplóról és a kivitelezési dokumentáció tartalmáról szóló 191/2009. (IX. 15.) Korm. rendelet tartalmazza.

A Kivitelező által betartandó munkavédelmi jogszabályok közül a fontosabbak az alábbiak: 1993. évi XCIII. törvény a munkavédelemről,

1996. évi LXXV. törvény a munkaügyi ellenőrzésről,

2000. évi LXXX. törvény az építkezéssel kapcsolatos biztonsági és egészségügyi kérdésekről szóló, a Nemzetközi Munkaügyi Konferencia 1988. évi 75. ülészakán elfogadott 167. számú Egyezmény kihirdetéséről,

2000. évi XXV. törvény a kémiai biztonságról,

1/1975. (II. 5.) KPM-BM együttes rendelet a közúti közlekedés szabályiról, 6/1987. (VI. 24.) EüM rendelet a keszonmunkákról,

5/1993. (XII. 26.) MüM rendelet a munkavédelemről szóló 1993. évi XCIII. törvény egyes rendelkezéseinek végrehajtásáról,

17/1993. (VII. 1.) KHVM rendelet az egyes veszélyes tevékenységek biztonsági követelményeiről szóló szabályzatok kiadásáról,

24/2007. (VII. 3.) KvVM rendelet a Vízügyi Biztonsági Szabályzat kiadásáról,

31/1995. (VII. 25.) IKM rendelet a Vas- és Fémipari Szerelési Biztonsági Szabályzat kiadásáról,

2/1998. (I. 16.) MüM rendelet a munkahelyen alkalmazandó biztonsági és egészségvédelmi jelzésekről,

16/2008. (VIII. 30.) NFGM rendelet a gépek biztonsági követelményeiről és megfelelőségének tanúsításáról,

25/1998. (XII. 27.) EüM rendelet az elsősorban hátsérülések kockázatával járó kézi tehermozgatás minimális egészségi és biztonsági követelményeiről,

47/1999. (VIII. 4.) GM rendelet az Emelőgép Biztonsági Szabályzat kiadásáról,

61/1999. (XII. 1.) EüM rendelet a biológiai tényezők hatásának kitett munkavállalók egészségének védelméről,

65/1999. (XII. 22.) EüM rendelet a munkavállalók munkahelyen történő egyéni védőeszköz használatának minimális biztonsági és egészségvédelmi követelményeiről,

25/2000. (IX. 30.) EüM-SzCsM együttes rendelet a munkahelyek kémiai biztonságáról,

26/2000. (IX. 30.) EüM a foglalkozási eredetű rákkeltő anyagok elleni védekezésről és az általuk okozott egészségkárosodások megelőzéséről,

41/2000. (XII. 20.) EüM-KöM együttes rendelet az egyes veszélyes anyagokkal, illetve veszélyes készítményekkel kapcsolatos egyes tevékenységek korlátozásáról,

44/2000. (XII. 27.) EüM rendelet a veszélyes anyagokkal és a veszélyes készítményekkel kapcsolatos eljárások, illetve tevékenységek részletes szabályairól,

3/2001. (I. 31.) KöViM rendelet a közutakon végzett munkák elkorlátozási és forgalombiztonsági követelményeiről,

4/2001. (I. 31.) KöViM rendelet a közúti jelzőtáblák méreteiről és műszaki követelményeiről, 11/2001. (III. 13.) KöViM rendelet az útburkolati jelek tervezési és létesítési előírásairól,

225/2015. (VIII. 7.) Korm. rendelet a veszélyes hulladékkal kapcsolatos tevékenységek végzésének feltételeiről,

18/2008. (XII.3.) SZMM rendelet az egyéni védőeszközök követelményeiről és megfelelőségük tanúsításáról,

4/2002. (II. 20.) SzCsM-EüM együttes rendelet az építési munkahelyeken és az építési folyamatok során megvalósítandó minimális munkavédelmi követelményekről,

3/2003. (III. 11.) FMM-ESzCsM együttes rendelet a potenciálisan robbanásveszélyes környezetben levő munkahelyek minimális munkavédelmi követelményeiről,

72/2003. (X. 29.) GKM rendelet a Feszültség Alatti Munkavégzés Biztonsági Szabályzatának kiadásáról,

11/2003. (IX. 12.) FMM rendelet az ipari alpintechikai tevékenység biztonsági szabályzatáról,

17/2013. (VI.4.) NGM rendelet az egyéni védőeszközök megfelelőségét értékelő szervezetek kijelölésének, tevékenységének, valamint ellenőrzésének különös szabályairól

10/2016. (IV.5.) NGM rendelet a munkaeszközök és használatuk biztonsági és egészségügyi követelményeinek minimális szintjéről

83/2004. (VI. 4.) GKM rendelet a közúti jelzőtáblák megtervezésének, alkalmazásának és elhelyezésének követelményeiről,

2/2016. (I.5) NGM rendelet a nyomástartó berendezések, a töltő berendezések, a kisteljesítményű sűrített gáztöltő berendezések műszaki-biztonsági hatósági felügyeletéről és az autógáz tartályok időszakos ellenőrzéséről,

43/2011. (VIII.18.) NFM rendelet a külszíni bányászati tevékenységek Biztonsági Szabályzatáról 2/2013. (I.22.) NGM rendelet a villamosművek, valamint a termelői, magán- és közvetlen vezetékek biztonsági övezetéről

143/2004. (XII. 22.) GKM rendelet a Hegesztési Biztonsági Szabályzat kiadásáról,

22/2005. (VI. 24.) EüM rendelet a rezgésexpoziciónak kitett munkavállalókra vonatkozó minimális egészségi és munkabiztonsági követelményekről,

79/2005. (X. 11.) GKM rendelet a szénhidrogén szállítóvezetékek biztonsági követelményeiről és a Szénhidrogén Szállítóvezetékek Biztonsági Szabályzata közzétételéről, 80/2005. (X. 11.)

GKM rendelet a gázelosztó vezetékek biztonsági követelményeiről és a Gázelosztó Vezetékek Biztonsági Szabályzata közzétételéről.

A jogszabályok előírásain túlmenően – közterületen végzendő munkák esetében – az alábbiakra kell fokozott figyelmet fordítani:

A Tervdokumentáció a meglévő közműveket és közműjellegű vezetékeket a tulajdonosok (kezelők, üzemeltetők) adatszolgáltatása alapján tartalmazza. A Kivitelező indokolt esetben köteles a kivitelezést megelőzően a meglévő vezetékek vízszintes és függőleges helyzetét valamint méretét kutatóárok létesítésével meghatározni. Gépi földmunka csak igazoltan közműmentes területen végezhető.

Ha a munkaárókban vagy munkagödörben az építendő vezeték (műtárgy) mellett, felett és/vagy alatt üzemelő közművezetékek is vannak, akkor azok védelméről, szakszerű felfüggesztéséről gondoskodni kell és a vezeték tulajdonosától (kezelőjétől, üzemeltetőjétől) szakfelügyeletet kell kérni.

Ha a munka gázvezetékkel érint, vagy közelít meg, akkor a dohányzás és nyílt láng használata a munkaárókban vagy munkagödörben szigorúan tilos, gázszivárgás észlelése vagy gyanúja esetén a munkaterületet ki kell üríteni a gázszolgáltató azonnali értesítésén túlmenően. A hiba elhárításáig a munkát folytatni tilos.

Ha a munka vízvezetékkel érint, amelynek törése vagy egyéb meghibásodása a munkaterület elárasztását eredményezheti, akkor a munkaárok gyors elhagyásának feltételeiről (pl. legalább 10 m-ként menekülést biztosító létra) gondoskodni kell. A vízvezeték meghibásodásáról a vízszolgáltatót értesíteni kell. A hiba elhárításáig a munkát folytatni tilos.

Ha a munka üzemelő egyesített rendszerű vagy szennyvízcsatornát érint és az a munkaárok felé szellőzhet, akkor a dohányzás és nyílt láng használata tilos. Nagyobb intenzitású záporok esetén a csatorna nyomás alá kerülhet, ezért amíg a csatorna nyomás alatt üzemel (különösen tégl- és kőfalazatú csatornáknál) tilos a munkavégzés.

Ha a csatornában lévő egészségre ártalmas szennyvíz (keverékvíz [szennyvíz+csapadékvíz]) a munkaárkot valamilyen ok miatt elöntötte, akkor csak megfelelő mentesítés (pl. fertőtlenítés) után folytatható a munka. A csatorna meghibásodásáról (pl. szivárgás, törés) a szolgáltatót haladéktalanul értesíteni kell.

Ha a munka üzemelő távhőellátási vezetékkel érint, amelynek meghibásodása a munkaterület elárasztását eredményezheti, akkor a munkaárok gyors elhagyásának feltételeiről gondoskodni kell. A távhőellátó vezeték csepegése illetve hőszigetelésének sérülése, meghibásodása komoly veszélyforrás (gőz vagy forróvíz áraszthatja el a munkaterületet), ezért erről a távhőszolgáltatót haladéktalanul értesíteni kell. A hiba elhárításáig a munkát folytatni tilos.

Ha a kivitelezés során a kiviteli tervben nem szereplő, vagy egyértelműen nem azonosítható funkciójú (pl. holt, felhagyott vezeték) és tulajdonosú vezetékkel találunk, akkor a számításba vehető szolgáltatókat (tulajdonosokat, kezelőket, üzemeltetőket) haladéktalanul értesíteni kell. Bizonyítottan holt, felhagyott vezeték megbontani és elbontani – az eredeti funkcióhoz tartozó biztonsági intézkedések megtétele mellett – csak fokozott figyelemmel szabad.

Ha a munka üzemelő erősáramú kábelt érint, akkor annak sértetlenségét szakszerű felfüggesztéssel és/vagy rendkívül gondos kézi földmunkával kell biztosítani. Sérült kábel közelében a munkavégzés tilos. Erősáramú kábel meghibásodásáról, sérüléséről a szolgáltatót haladéktalanul értesíteni kell. A hiba elhárításáig a munkát folytatni tilos.

Ha a munka üzemelő távközlési, forgalomirányítási vagy egyéb azonosított funkciójú kábelt érint, akkor azok védelméről gondoskodni kell. Sérülésükről, meghibásodásukról a tulajdonost (kezelőt, üzemeltetőt) haladéktalanul értesíteni kell.

Ha a kivitelezés során a tervben nem szereplő, vagy egyértelműen nem azonosítható kábel(ek)e (esetleg védőcsövet) találnak, akkor a számításba vehető szolgáltatókat haladéktalanul értesíteni kell a kábel(ek) azonosítása érdekében. Az azonosítatlan kábel(ek) környezetében csak fokozott figyelem mellett folytatható a munka.

A Kivitelező köteles a közterületi utakat érintő építési munkáknál a forgalomterelési (forgalomkorlátozási) terveket elkészíteni (amennyiben az nem része kiviteli tervdokumentációnak) a közutakon végzett munkák elkorlátozási és forgalombiztonsági követelményeiről szóló 3/2001. (I. 31.) KöViM rendeletben foglaltak betartásával és azokat a közút kezelőjével jóváhagyatni.

A Kivitelező az építési-szerelési tevékenység során köteles gondoskodni a munkavállalók egészségét és biztonságát veszélyeztető veszélyes anyagok által előidézett kockázatok megszüntetéséről vagy minimumra csökkentéséről végső esetben a károsító hatás elleni védelemről, amely kiterjed minden olyan természetes, illetve mesterséges anyagra, amelyet a tevékenysége során felhasznál, előállít és amelynek minősége, mennyisége robbanás- és tűzveszélyes, radioaktív, mérgező, fokozottan korrózív, fertőző, ökotoxikus, mutagén, daganatkeltő, ingerlő hatású, illetőleg más anyaggal kölcsönhatásba kerülve ilyen hatást előidézhet. Amennyiben a veszélyes anyag nem veszélyes vagy kevésbé veszélyeztető anyaggal történő helyettesítése kizárt, a Kivitelező köteles gondoskodni a kockázatbecslés elvégzéséről és ennek dokumentálásáról a munkahelyek kémiai biztonságáról szóló 25/2000. (IX. 30.) EüM-SzCsM együttes rendeletben foglaltaknak megfelelően.

A veszélyes anyagok kezelésekor, felhasználásakor – beleértve kitermelésüket, raktározásukat, szállításukat és alkalmazásukat – továbbá, veszélyes technológiák alkalmazásakor olyan védelmi, biztonsági intézkedéseket kell tenni, amelyek a környezet veszélyeztetésének kockázatát jogszabályban meghatározott mértékűre csökkentik, vagy kizárják.

Az építési-szerelési tevékenység során a Vállalkozó köteles gondoskodni a környezeti zaj és a rezgés elleni védelemről, amely kiterjed mindazon mesterségesen keltett energia-kibocsátásokra, amelyek kellemetlen, zavaró, veszélyeztető vagy károsító hang-, illetve rezgésterhelést okoznak. A zaj és a rezgés elleni védelem keretében műszaki, szervezési módszerekkel kell megoldani a zaj- és a rezgésforrások zajkibocsátásának, illetve rezgésgerjesztésének csökkentését és a zaj- és rezgésterhelés növekedésének mérséklését vagy megakadályozását.

## **9. Egyéb tervezői utasítások:**

Jelen tervdokumentáció vízjogi létesítési engedély beszerzésére, vagy bejelentés kötelezettségre szolgál. Kivitelezni vízépítési bontást, telepi technológia építését csak engedély-határozat birtokában, vagy bejelentési kötelezettségre adott határozata után lehet. Jelen terv nem vízjogi létesítési engedély köteles, mivel az egyes gerincvezetékek nem érik el a 100 m-t. Bejelentést követő határozat birtokában, kivitelezésre is alkalmas. A bekötések nem vízjogi engedély-kötelesek, azokhoz az üzemeltetők hozzájáruló nyilatkozata szükséges.

Három évnél hosszabban elnyúlt, vagy lezáratlan kivitelezés esetén korszerűségi felülvizsgálatot kell kérni a jogosult Tervezőktől. Kivitelező Vállalkozónak a hatósági (vízjogi) engedély előírásait és kötelmeit biztosítania kell.

Szárliget, 2022. április hó.



Gulyás József e.v.  
2067 Szárliget, Ady E. u. 60.  
Víz és csatornahálózat tervezés  
Könyvelés és tanácsadás  
Adószám: 46439972-1-31  
MMK azonosító: 07-1026  
NyTSZ: 7009859  
OTP 11736020-29909197

---

Gulyás József tervező

VZ/07-1026

**Gulyás József egyéni vállalkozó**  
2067. Szárliget, Ady E. ú. 60.

**Munkaszám: 4/2022**

## **TERVEZŐI NYILATKOZAT**

### **2.**

Terv megnevezése:

**Mány, Sport utcában (751/1 hrsz.) a DN200 KGPVC, közcélú szennyvíz-csatorna meghosszabbítása egyesített tervének-, valamint a 1582 hrsz.-ú ingatlan szennyvíz-bekötési tervének elkészítése.**

**FELELŐS TERVEZŐ:**

**GULYÁS JÓZSEF e.v. VZ/07-1026**  
2067. Szárliget, Ady E. u. 60.

Alulírott Gulyás József felelős tervező kijelentem, hogy az érintett közmű-nyomvonalakat a Lechner Tudásközpont oldaláról letöltöttem, azokat a tervben feltüntettem.

A hitelesített, egyesített közmű-nyilatkozat megkérésére a terv feltöltésre került. Az alkalmazott műszaki megoldások megfelelnek az általános érvényű- és eseti hatósági előírásoknak és a szabványok követelményeinek.

Tűzvédelmi, egészségvédelmi és környezetvédelmi előírások betartásával készült a terv.

A vízi létesítmények tervezésére vonatkozó Mérnöki Kamarai jogosultsági szám: **VZ/07-1026**

Szárliget, 2022. április hó



Gulyás József e.v.  
2067 Szárliget, Ady E. u. 60.  
Víz és csatornahálózat tervezés  
Könyvelés és tanácsadás  
Adószám: 46439972-1-31  
MMK azonosító: 07-1026  
NyTSZ: 7009859  
OTP 11736020-29909197

**Gulyás József**  
tervező



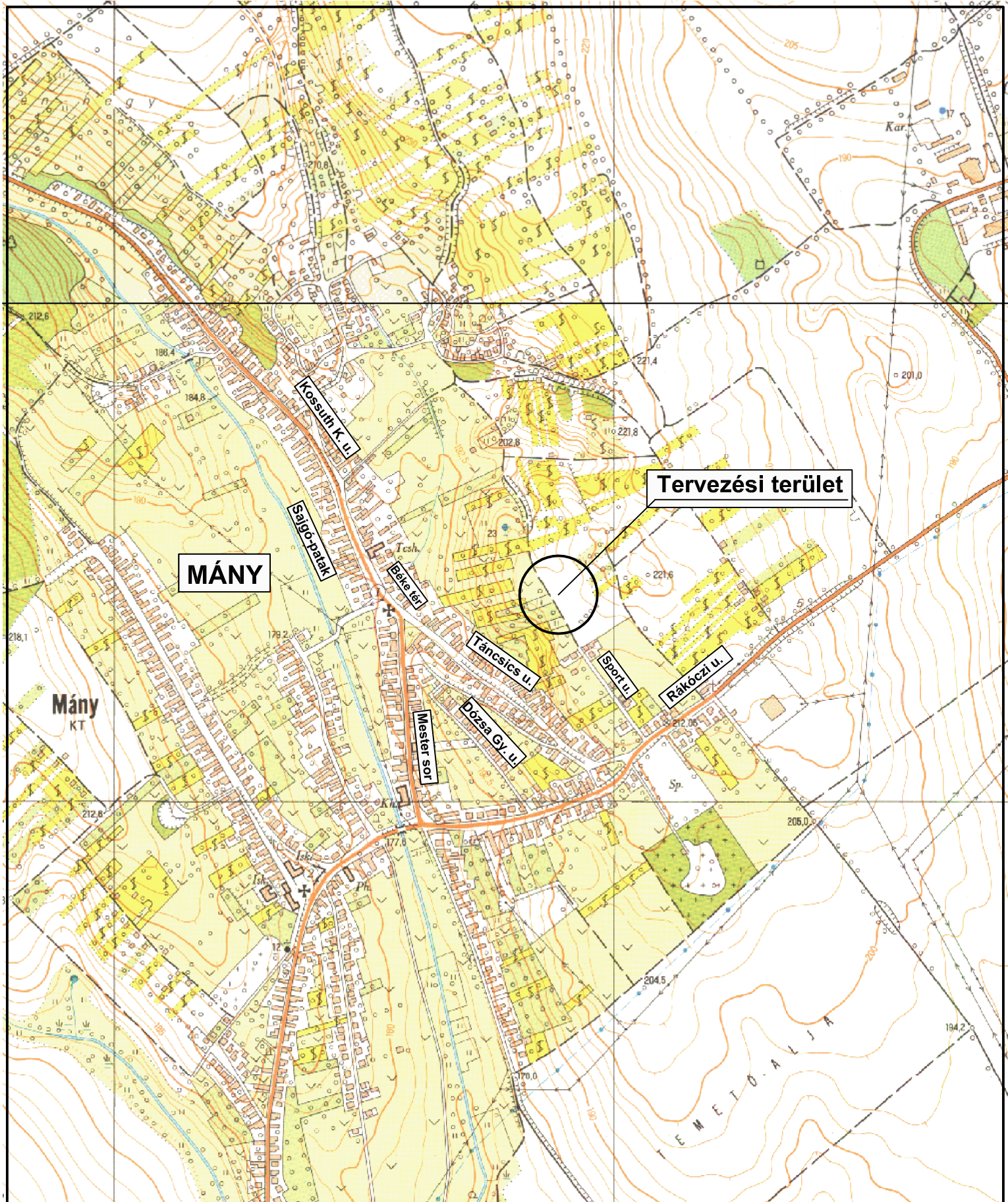

<b>ÉPÍTETŐ:</b> Bonus Accuratus Constructio Kft. 1065. Budapest, Révay u. 6. fszt. 7.		<b>HELYSZÍN:</b> 2065. Mány, Sport u.	
<b>MUNKA:</b> Mány, Sport utcában (751/1 hrsz.) a DN200 KGVC, közcélú szennyvíz-csatorna meghosszabbítása egyesített tervének-, valamint a 1582 hrsz.-ú ingatlan szennyvíz-bekötési tervének elkészítése.		<b>TÁRGY:</b> ÁTNÉZETES HELYSZÍNRAJZ	
<b>TERVEZŐ:</b> Gulyás József VZ/07-1026 2067. Szárliget, Ady E. út 60.		<b>DÁTUM:</b> 2022.04. hó	
		<b>MUNKASZÁM:</b> 4/2022	<b>MÉRETARÁNY:</b>
		<b>RAJZSZÁM:</b> 3.	<b>M=1:10.000</b>

ÉPÍTTEŐ: 1065. Budapest, Révay u. 6. fszl. 7.	<b>Bonus Accuratus Constructio Kft.</b>	HELYSZÍN: 2065. Mány, Sport u.
MUNKA: Mány, Sport utcában (751/1 hrsz.) a DN200 KG-PVC, középtü szennyvíz-csatorna meghosszabbítása egyesített tervének, valamint a 1582 hrsz.-ú ingatlan szennyvíz-bevezetői tervének elkészítése.	TÁRGY: Részletes helyszínrajz	MÉRÉTKARÁNY: M=1:500
TERVEZŐ: Gulyás József VZ/07-1026 2067. Szárílgét, Ady E. út 60.	DÁTUM: 2022.04. hó	MUNKASZÁM: 4/2022
		RAJZSZÁM: 4.

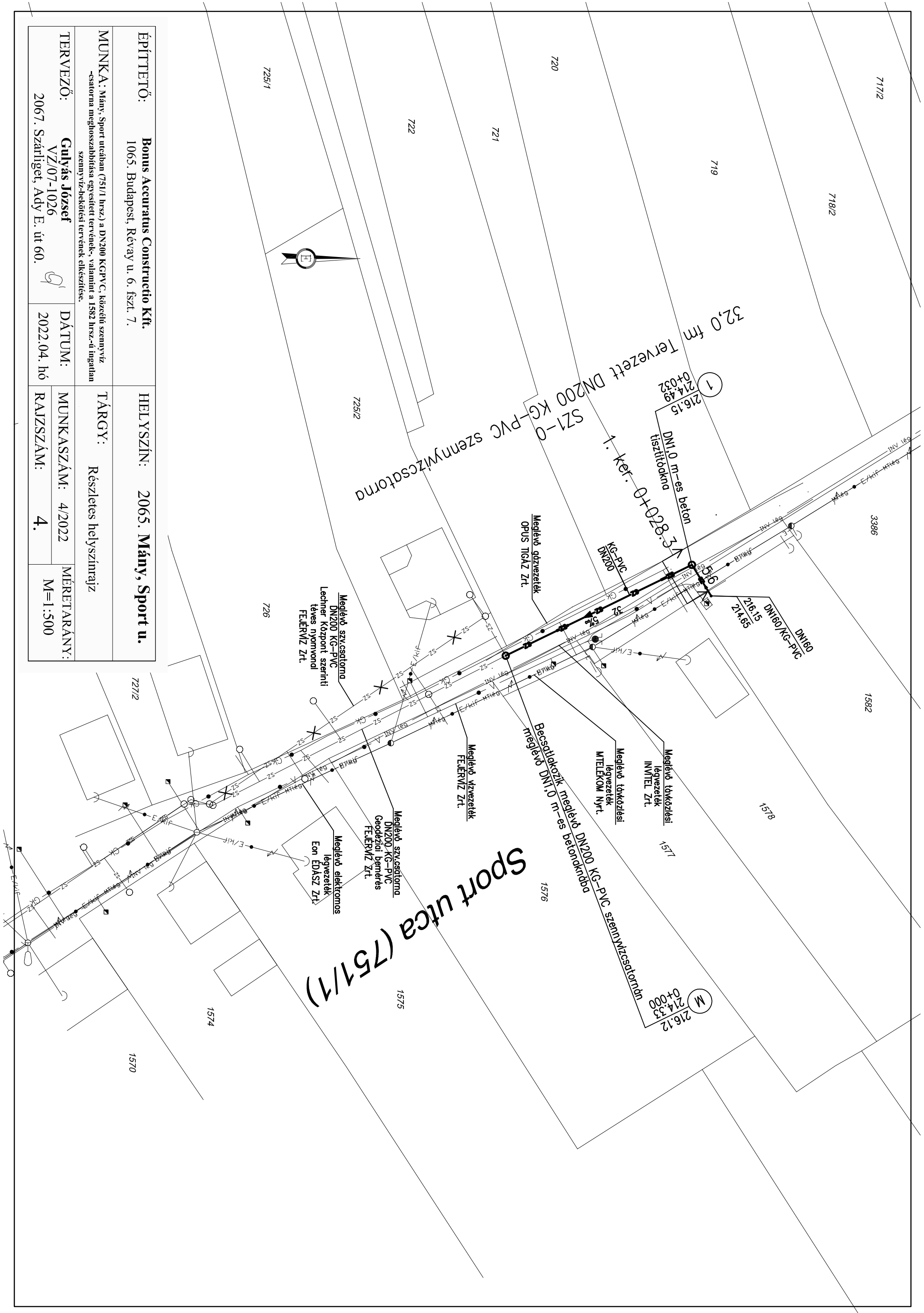



Csatorna jele	SZ1-0
Utca neve	Sport utca (751/1 hrsz.)

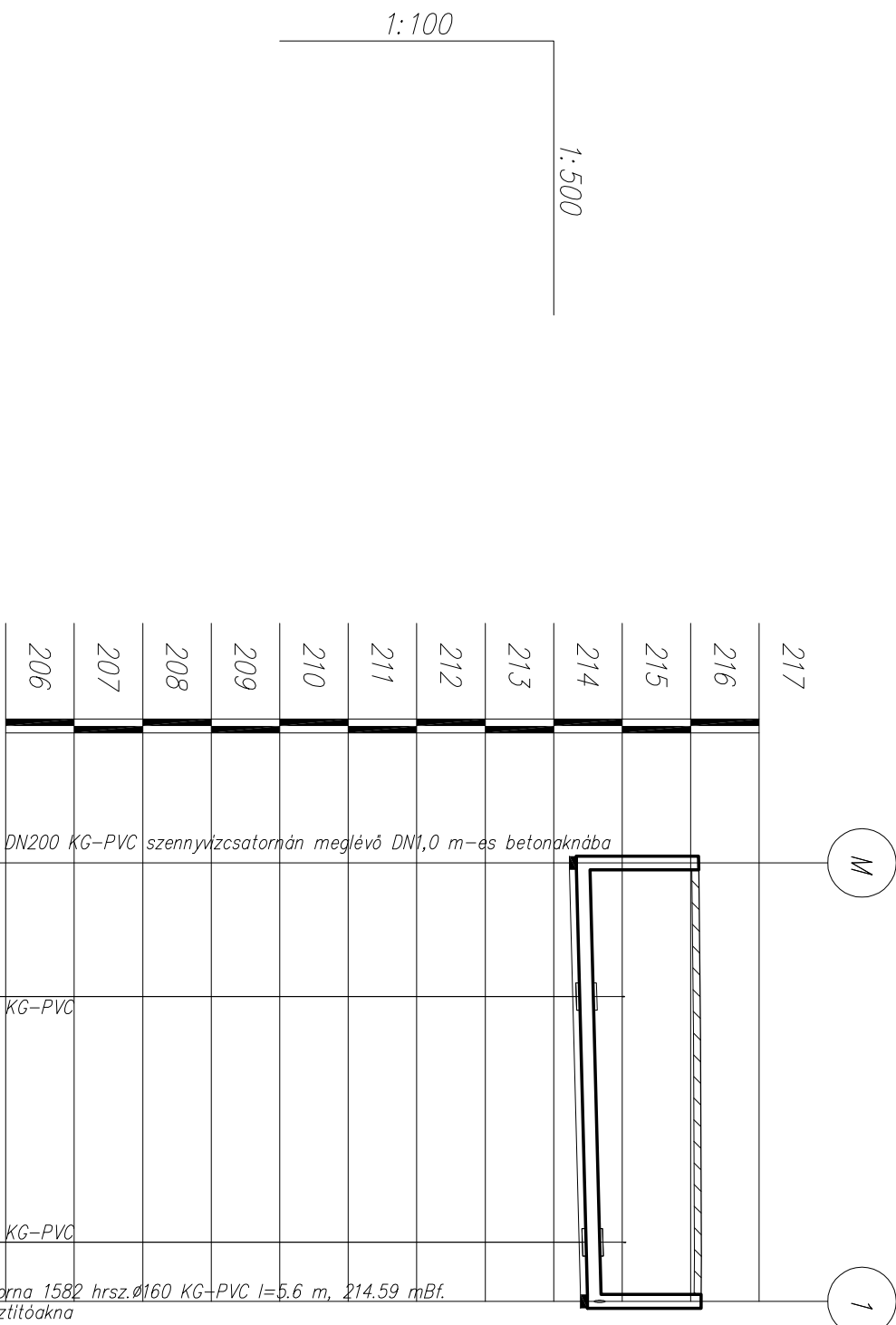

Hidraulikai adatok									
Takarás [m]									
Szelvény [m]									
Terepszint [m.B.f.]									
Fedlappszint [m.B.f.]									
Folyásfenék [m.B.f.]									
Hossz	Egyes [m]								
	Folytatódagos [m]								
Épül összesen									

Becsatlakozik meglévő DN200 KG-PVC szennyvízcsatornába meglévő DN1,0 m-es betonaknába

középnymású gázvezeték  
V.CS. l=2 m ø DN300 KG-PVC

V.CS. l=2 m ø DN300 KG-PVC  
középnymású gázvezeték

Szennyvíz bekötő csatorna 1582 hrsz. ø160 KG-PVC l=5.6 m, 214.59 mBf.  
DN1,0 m-es beton tisztítóakna

ÉPÍTETŐ:	<b>Bonus Accuratus Constructio Kft.</b> 1065. Budapest, Révay u. 6. fszt. 7.	HELYSZÍN:	<b>2065. Mány, Sport u.</b>	
MUNKA:	Mány, Sport utcában (751/1 hrsz.) a DN200 KG-PVC, közcélú szennyvíz-csatorna meghosszabbítása egyesített tervének-, valamint a 1582 hrsz.-ú ingatlan szennyvíz-bekötési tervének elkészítése.	TÁRGY:	SZ1-0 j. szennyvízcsatorna hossz-szelvénye	
TERVEZŐ:	<b>Gulyás József</b> VZ/07-1026 2067. Szárliget, Ady E. út 60.	DÁTUM:	MUNKASZÁM: 4/2022	MÉRETARÁNY: M=1:100 H=1:500
			RAJZSZÁM: <b>5.</b>	

# DÚCOLT OLDALFALÚ MUNKAÁROK MINTA KERESZTSZELVÉNY

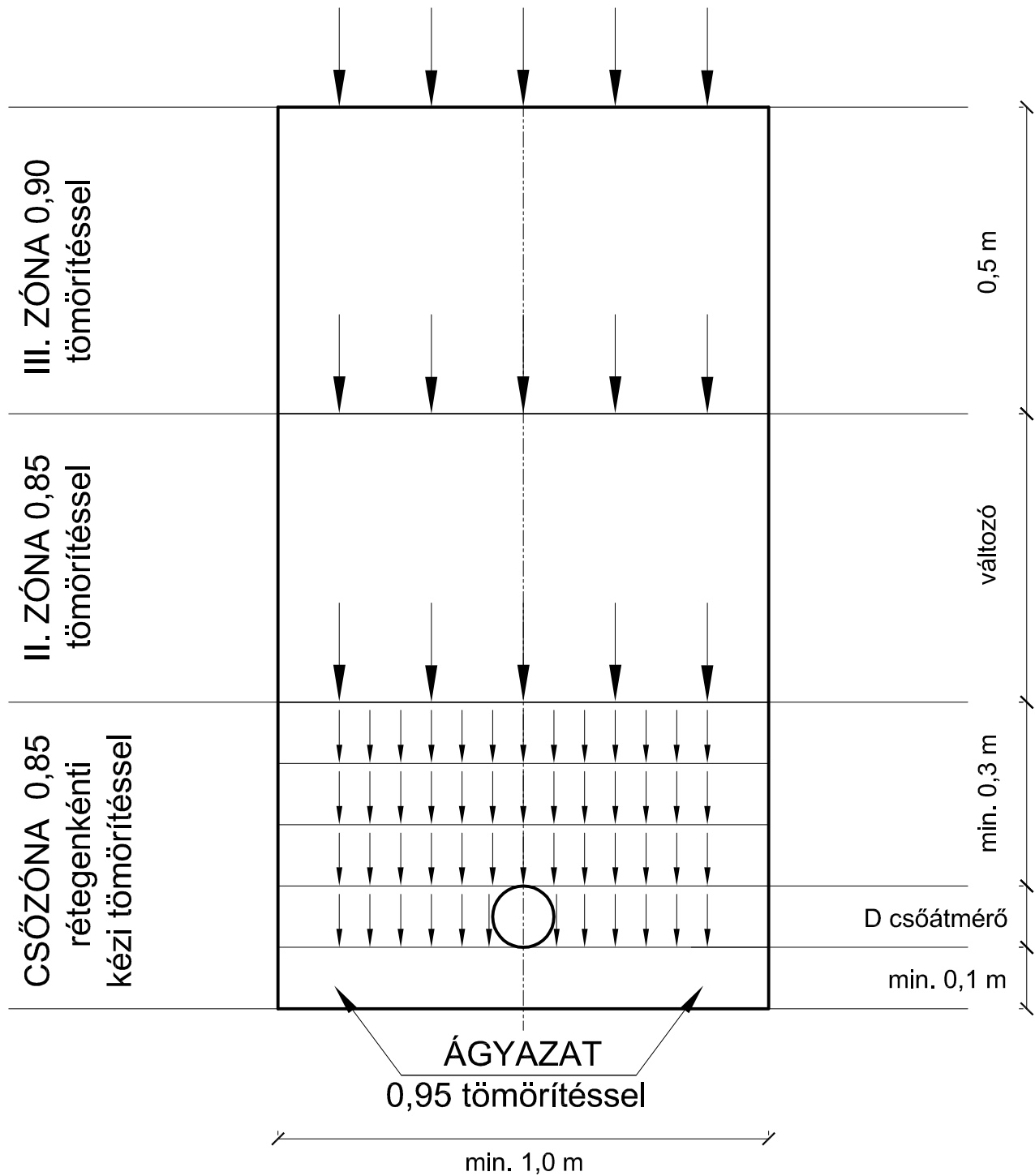

ÉPÍTETŐ: <b>Bonus Accuratus Constructio Kft.</b> 1065. Budapest, Révay u. 6. fszt. 7.		HELYSZÍN: 2065. Mány, Sport u.	
MUNKA: Mány, Sport utcában (751/1 hrsz.) a DN200 KGPVC, közcélú szennyvíz-csatorna meghosszabbítása egyesített tervének-, valamint a 1582 hrsz.-ú ingatlan szennyvíz-bekötési tervének elkészítése.		TÁRGY: Munkaárok minta keresztmetszete	
TERVEZŐ: <b>Gulyás József</b> VZ/07-1026 2067. Szárliget, Ady E. út 60. 	DÁTUM: 2022.04. hó	MUNKASZÁM: 4/2022	MÉRETARÁNY: M=1:10
		RAJZSZÁM: 6.	

+0,00

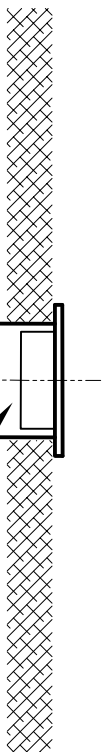

felálló csőszakasz  
D160 KGPVC

KGK csatorna  
csővégelzáró D160

KGET csatorna íves  
tisztítódóm 160/160

KGR 160/110 csatorna szűkítő

tervezett bekötőcső  
D160 KGPVC

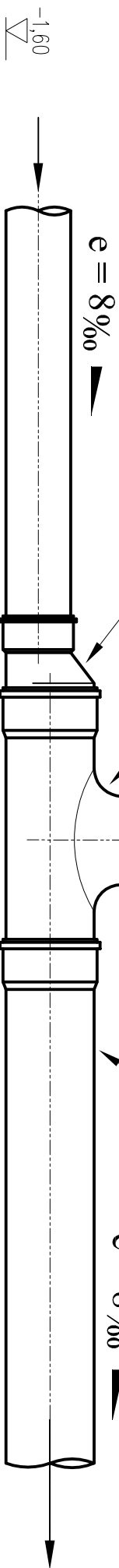

D110 KGPVC belső  
szennyvíz hálózat

ÉPÍTETTŐ: <b>Bonus Accuratus Constructio Kft.</b> 1065. Budapest, Révay u. 6. fszt. 7.		HELYSZÍN: 2065. Mány, Sport u.	
MUNKA: Mány, Sport utcában (751/1 hrsz.) a DN200 KGPVC, kézeletű szennyvíz-csatorna meghosszabbítása egyesített tervének- valamint a 1582 hrsz.-ú ingatlan szennyvíz-bekötési tervének elkészítése.		TÁRGY: <b>Szennyvízbekötő tisztítónyílás terve</b>	
TERVEZŐ: <b>Gulyás József</b> VZ/07-1026 2067. Szárliget, Ady E. út 60.	DÁTUM: 2022.04. hó	MUNKASZÁM: 4/2022	MÉRETARÁNY: M=1:10
		RAJZSZÁM: 7.	

## A-A METSZET

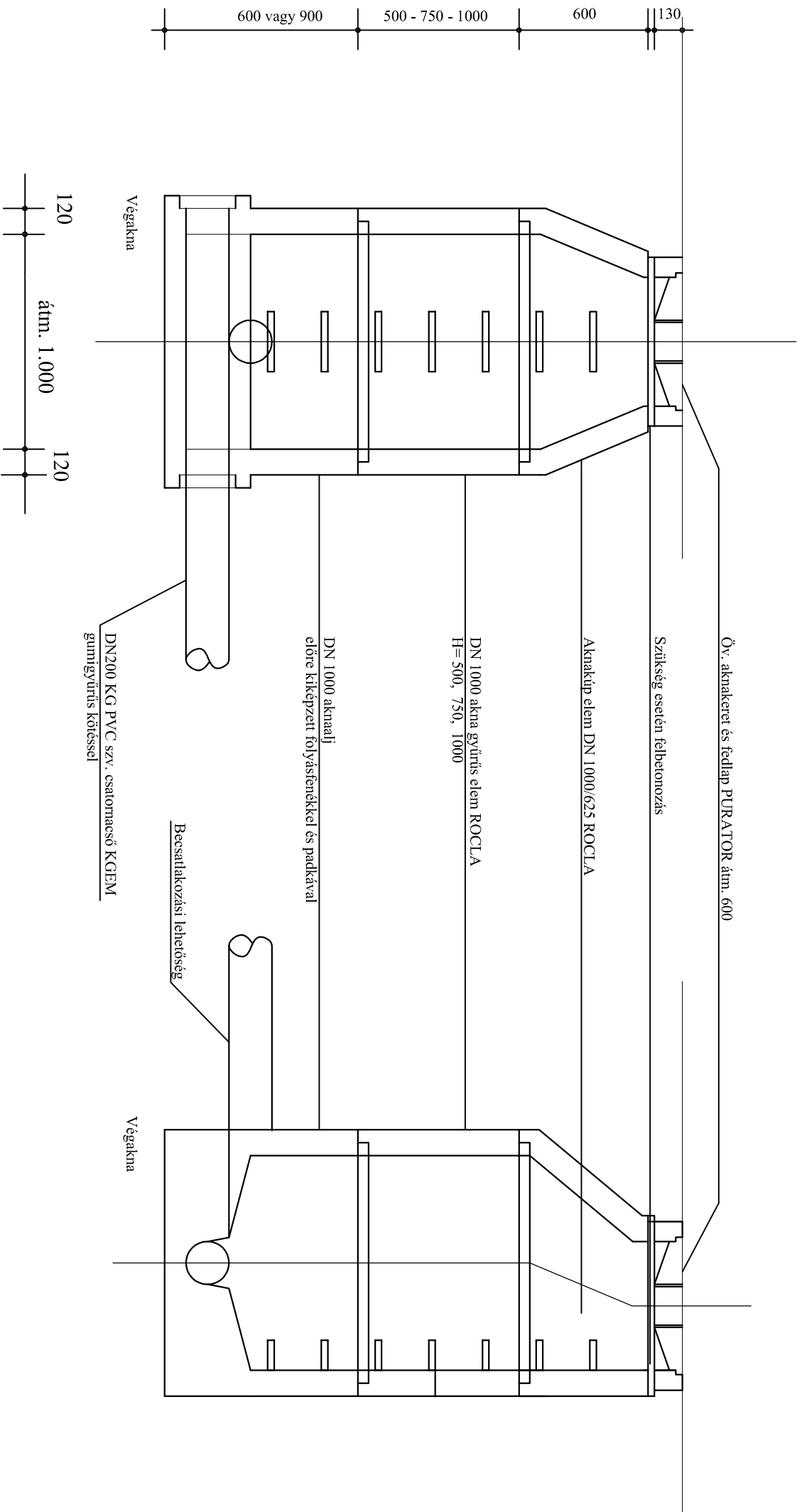

## FELÜLNÉZET

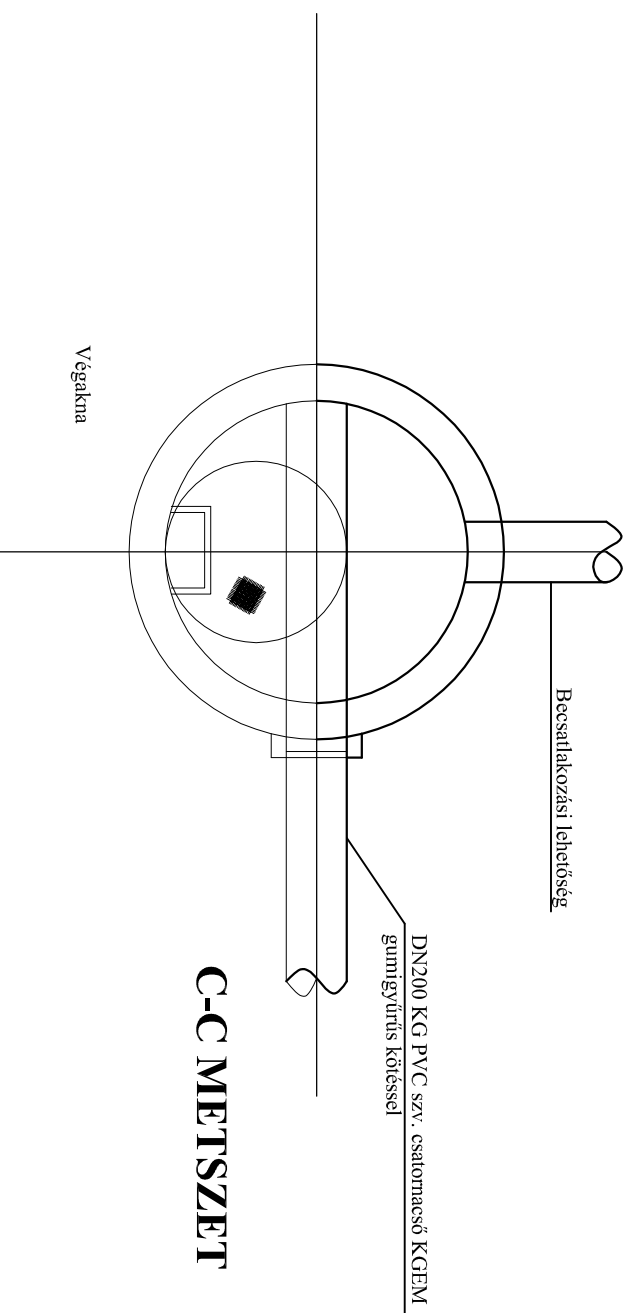

## C-C METSZET

## B-B METSZET

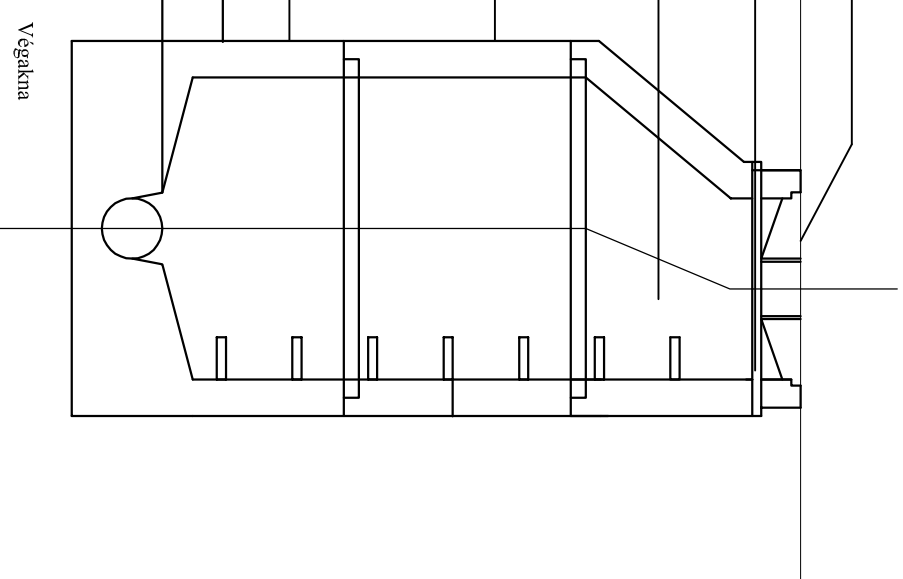

### MEGJEGYZÉS:

Aknaelemek ROCLA előregyártott elemekből készülnek, beépített műanyagbevonatú alumínium hágsókkal 25 cm lépésközzel.

Elemek csatlakozásánál gumigyűrűt kell elhelyezni.

Aknagyűrűk: 500, 750, 1000 mm magasságúak, igény szerint.

Aknafedlap:

Purator tip. öv. átm. 610 mm, 400 KN terhelésre purapen csillapítóval beépítve.

Fedlap körül: 1,20x1,20x0,20 m vb. gallér beépítése szükséges zöldterületben.

AKNÁKAT MINDEN ESETBEN ELŐREGYÁRTOTT AKNAFENÉKELEMMEL, BEÉPÍTETT KÜNETTEL KELL KIALAKÍTANI!

ÉPÍTETTŐ:	<b>Bonus Accuratus Constructio Kft.</b> 1065. Budapest, Révay u. 6. fszl. 7.	HELYSZÍN:	2065. Mány, Sport u.	
MUNKA:	Mány, Sport utcában (751/1 hrsz.) a DN200 KG PVC, közéleti szennyvíz-csatorna meghosszabbítása egyesített tervének-, valamint a 1582 hrsz.-ú ingatlan szennyvíz-bekezdési tervének elkészítése.	TÁRGY:	DN1,0 m-es tisztítóakna terve	
TERVEZŐ:	<b>Gulyás József</b> VZ/07-1026 2067. Szárlliget, Ady E. út 60.	DÁTUM:	4/2022	MÉRETARÁNY:
			RAJZSZÁM: 8.	M=1:25

# 1. keresztmetszélvénny

Sport utca (751/1 hrsz.)

SZ1-0 0+028.3

$M_H=1:100$   $M_V=1:100$

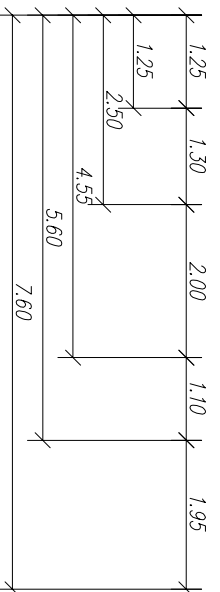
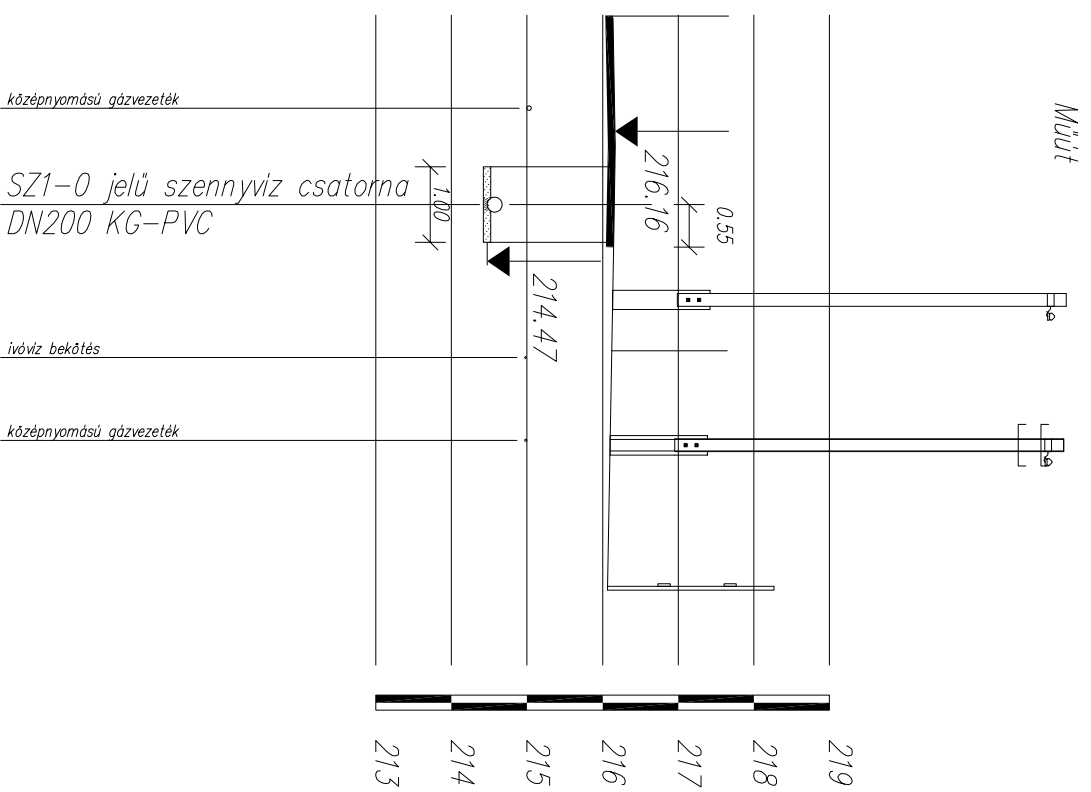
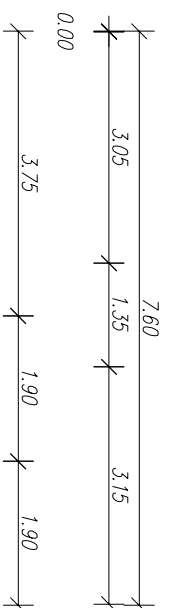

ÉPÍTTEŐ:	<b>Bonus Accuratus Constructio Kft.</b> 1065. Budapest, Révay u. 6. fszt. 7.	HELYSZÍN:	<b>2065. Mány, Sport u.</b>	
MUNKA:	Mány, Sport utcában (751/1 hrsz.) a DN200 KG-PVC, közéjú szennyvíz-csatorna meghosszabbítása egyesített tervének, valamint a I/582 hrsz.-ú ingatlan szennyvíz-bevezetési tervének elkészítése.	TÁRGY:	Keresztmetszélvénny	
TERVEZŐ:	<b>Gulyás József</b> VZ/07-1026 2067. Szárílgét, Ady E. út 60.	DÁTUM:	2022.04. hó	MÉRETARÁNY: M=1:100
		MUNKASZÁM:	4/2022	
		RAJZSZÁM:	9.	

# Kereszszelvény földgáz-vezeték keresztezéséhez

Ha a földgáz elosztó-vezeték a vízvezeték felülről keresztezi, akkor a vezetékek között legalább 0,2 m talajréteg legyen.

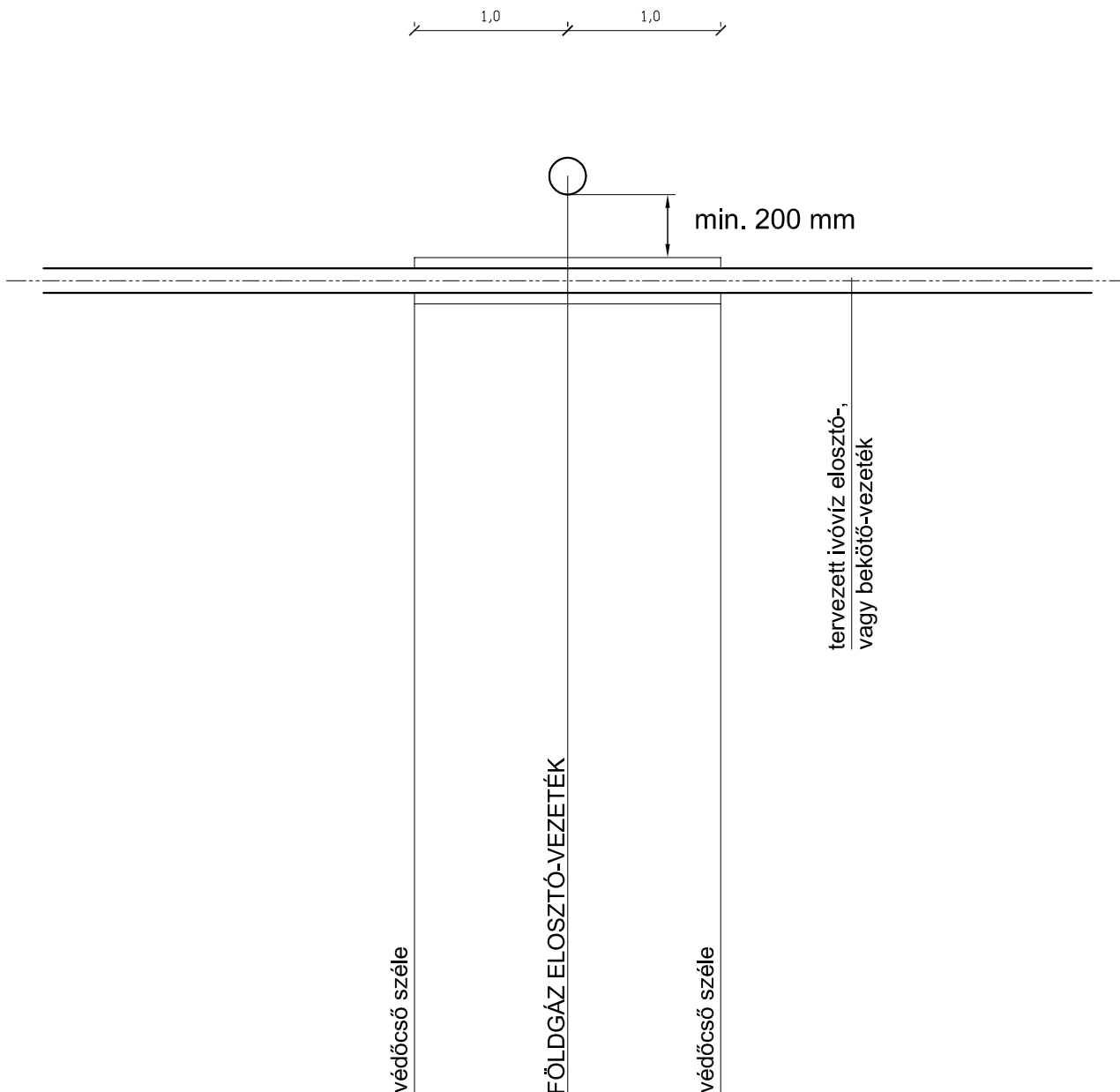

ÉPÍTETŐ: **Bonus Accuratus Constructio Kft.**  
1065. Budapest, Révay u. 6. fszt. 7.

HELYSZÍN: 2065. Máty, Sport u.

MUNKA: Máty, Sport utcában (751/1 hrsz.) a DN200 KGPVC, közélszennyvíz-csatorna meghosszabbítása egyesített tervének-, valamint a 1582 hrsz.-ú ingatlan szennyvíz-bekötési tervének elkészítése.

TÁRGY: Gázvezeték keresztezés részletterve

TERVEZŐ: **Gulyás József**  
VZ/07-1026  
2067. Szárliget, Ady E. út 60.



DÁTUM:  
2022.04. hó

MUNKASZÁM: 4/2022  
RAJZSZÁM: 10.

MÉRETARÁNY:  
-



<b>MÁNY, Sport u. SZENNYVÍZCSATORNA DN200 KG-PVC: 32,0 m, 1 db akna</b>				
<b>Házi bekötés: DN160 KG-PVC 5,6 m, 1 db Házi tisztítónyílás: 1 db</b>				
Tétel	Mennyiség	Egység	Anyag	Díj
Munkagödör közművesített területen, dúcolással	8	m3		
Munkaárok közművesített területen, dúcolással	68,2	m3		
Földvisszatöltés vezeték mellett, tömörítéssel 85 %-ra	23,5	m3		
Földvisszatöltés 50 cm-en túl, tömörítéssel 90 %-ra	35,2	m3		
Vízszintes felület rendezése	112,8	m2		
Tűkör készítése	41,6	m2		
Fejtett föld felrakása, szállítása 5 km-ig	17,5	m3		
Agyazat csővezetékhez, bányahomokból	13,7	m3		
Agyazat homokos kavicsból	0,8	m3		
DN160 KG-PVC csatorna	5,6	m		
DN200 KG-PVC csatorna	32	m		
DN160 ma. tisztítónyílás készítése	1	db		
Csatorna vízzárósági vizsgálata	37,6	m		
Rácsatlakozás bekötéseknél aknában	1	db		
Védőcső beépítése csőbehúzással DN300 KG-PVC	4	m		
Aknafenek-elem DN100/60/15 cm , künettel, becsatlakoz.	1	db		
Aknaszűkítő elem DN100/60/60 cm	1	db		
Aknamagasító elem DN100/30 cm	1	db		
Aknahágcsó, gumi-v. ma. bevonatú	7	db		
Alapbeton C5/12 min	0,24	m3		
Műtárgybeton C25/30 min. zsaluzással	0,29	m3		
Öv. aknakeret és fedlap D610 mm 400 kN terhelésre	1	db		
Öv. aknakeret és fedlap DN200 mm 250 kN terhelésre	1	db		
Aszfaltút bontása, törmelék elszállításával	9,6	m3		
Aszfaltút helyreállítása M22 alapréteg 25 cm vtg.-ban	8	m3		
Aszfaltút helyreállítása AC22 kötőréteg 7 cm vtg.-ban	32	m2		
Aszfaltút helyreállítása AC11 kötőréteg 4 cm vtg.-ban	32	m2		
Közművek feltárása, üzembiztosítása	3	db		

**Gulyás József egyéni vállalkozó**  
2067. Szárliget, Ady E. u. 60.

Munkaszám: 4/2022

## **KÖLTSÉGVETÉS KIÍRÁS**

**Mány, Sport utcában (751/1 hrsz.) a DN200 KGPVC, közcélú szennyvíz-csatorna meghosszabbítása egyesített tervének-, valamint a 1582 hrsz.-ú ingatlan szennyvíz-bekötési tervének elkészítése.**

**12.**



Gulyás József e.v.  
2067 Szárliget, Ady E. u. 60.  
Víz és csatornahálózat tervezés  
Könyvelés és tanácsadás  
Adószám: 46439972-1-31  
MMK azonosító: 07-1026  
NyTSZ: 7009859  
OTP 11736020-29909197

Tervező:

**GULYÁS JÓZSEF** e.v. VZ/07-1026  
2067. Szárliget, Ady E. u. 60.

Szárliget, 2022. április hó.

## TELJESÍTÉS IGAZOLÁS

**Tárgy:** Mány, Sport utcában (751/1 hrsz.) a DN200 KGPVC, közcélú szennyvíz-csatorna meghosszabbítása egyesített tervének-, valamint a 1582 hrsz.-ú ingatlan szennyvíz-bekötési tervének elkészítése.

**Munkaszám:** 4/2022

**Megbízó:** Bonus Accuratus Constructio Kft.  
1065. Budapest, Révay u. 6. fszt. 7.

**Megbízott:** Gulyás József egyéni vállalkozó  
2067. Szárliget, Ady Endre utca 60.

**A teljesítés ideje:** 2022.04.26.

**Elvégzett munka:** Mány, Sport utcában (751/1 hrsz.) a DN200 KGPVC, közcélú szennyvíz-csatorna meghosszabbítása egyesített tervének-, valamint a 1582 hrsz.-ú ingatlan szennyvíz-bekötési tervének elkészítése.

Tervezési díj ÁFA-t nem tartalmaz! „Kisadózó elszámolás”

<b>Számla nettó összege:</b>	600.000 Ft
Levonások összege:	0 Ft.

  
.....  
Megbízó

.....  
Megbízott

# MEGHATALMAZÁS

## környezetvédelmi adatszolgáltatások elektronikus teljesítésére

### 1. Alulírott adatszolgáltató

Környezetvédelmi ügyfél jel (KÜJ):  
KSH statisztikai számjel: **27408683-4120-113-01**  
Név: **Bonus Accuratus Constructio Kft**  
Cím: **1065 Budapest 06. ker., Révay utca 6. fsz.7.**  
Ország: **Magyarország (HUN)**

meghatalmazom az alábbi személyt

Viselt név: **BADA MÁTÉ**  
Születési név: **BADA MÁTÉ**  
Születési hely: **BUDAPEST** 13  
Születési dátum: **1979.07.12.**  
Anyja neve: **STEFANITS ERIKA MÁRTA**  
Cím: **2065 Mány, Sport utca 26.**  
Ország: **Magyarország (HUN)**

hogy az illetékes hatóság felé a fent nevezett adatszolgáltatásait, az adatszolgáltató nevében és helyette eljárva, az OKIRkapu rendszer használatával elektronikus úton teljesítse.

2. A meghatalmazás érvényességének kezdete: **2022.04.26.**

3. A meghatalmazás visszavonásig érvényes! A visszavonásra elektronikus úton az OKIRkapu felületen **KAR: ÜGYF** adatcsomag benyújtásával kerülhet sor, a „Meghatalmazások” menüpont alatt a meghatalmazott nevének törlésével.

4. **BADA MÁTÉ** meghatalmazott kijelentem, hogy rendelkezem a hiteles aláírt meghatalmazással. Kijelentem, hogy a jelen dokumentum becsatolt és a hatóságnak elküldött elektronikus másolata mindenben megegyezik a hiteles meghatalmazással. Vállalom a hiteles aláírt meghatalmazás megőrzését, és a hatósághoz történő eljuttatását, amennyiben a hatóság ezt szükségesnek találja.

5. A meghatalmazást elfogadom:



**BADA MÁTÉ**  
(meghatalmazott)

6. Kiállítás dátuma: **2022.04.26.**



**Bonus Accuratus Constructio Kft**  
(adatszolgáltató)

P.H.

# MEGHATALMAZÁS

## környezetvédelmi adatszolgáltatások elektronikus teljesítésére

1. Alulírott adatszolgáltató

Környezetvédelmi ügyfél jel (KÜJ):  
KSH statisztikai számjel: **27408683-4120-113-01**  
Név: **Bonus Accuratus Constructio Kft.**  
Cím: **1065 Budapest 06. ker., Révay utca 6. fszt. 7. ajtó**  
Ország: **Magyarország (HUN)**

meghatalmazom az alábbi személyt

Viselt név: **GULYÁS JÓZSEF**  
Születési név: **GULYÁS JÓZSEF**  
Születési hely: **TARJÁN**  
Születési dátum: **1962.04.11.**  
Anyja neve: **HIMA ERZSÉBET**  
Cím: **2067 Szárliget, Ady Endre utca 60.**  
Ország: **Magyarország (HUN)**

hogy az illetékes hatóság felé a fent nevezett adatszolgáltatásait, az adatszolgáltató nevében és helyette eljárva, az OKIRkapu rendszer használatával elektronikus úton teljesítse.

2. A meghatalmazás érvényességének kezdete: **2022.04.26.**

3. A meghatalmazás visszavonásig érvényes! A visszavonásra elektronikus úton az OKIRkapu felületen **KAR: ÜGYF** adatcsomag benyújtásával kerülhet sor, a „Meghatalmazások” menüpont alatt a meghatalmazott nevének törlésével.

4. **GULYÁS JÓZSEF** meghatalmazott kijelentem, hogy rendelkezem a hiteles aláírt meghatalmazással. Kijelentem, hogy a jelen dokumentum becsatolt és a hatóságnak elküldött elektronikus másolata mindenben megegyezik a hiteles meghatalmazással. Vállalom a hiteles aláírt meghatalmazás megőrzését, és a hatósághoz történő eljuttatását, amennyiben a hatóság ezt szükségesnek találja.

5. A meghatalmazást elfogadom:

.....  
**GULYÁS JÓZSEF**  
(meghatalmazott)

6. Kiállítás dátuma: **2022.04.26.**

P.H.

.....  
  
**Bonus Accuratus Constructio Kft.**  
(adatszolgáltató)

**Gulyás József**

**2067 Szárliget**

Ady E. u. 60.

**Közműnyilatkozat**

**Tárgy: Mány, Sport utcában (751/1 hrsz.) a DN200 GKPVC szennyvíz-csatorna meghosszabbításának egyesített terve**

Az elbírálás kapcsán az E.ON Észak-dunántúli Áramhálózati Zrt. Tatabányai Üzem a 2-2013 (I.22) NGM rendeletekben foglaltak szerint az alábbi nyilatkozatot adja:

A részünkre megküldött tárgyi dokumentáció kivitelezéséhez a villamos energia ellátó rendszerünk üzembiztonsága szempontjából az alábbi észrevételekkel **hozzájárulunk**:

**1./** hozzájárulásunk nem jelenti a tervdokumentáció műszaki tartalmának tételes ellenőrzését, illetve bírálatát. Nem mentesíti a tervezőt, beruházót és kivitelezőt az érvényben lévő szakmai, létesítési, valamint biztonságtechnikai előírások maradéktalan betartása alól.

**2./ A kivitelező köteles a –felvonulás előtt- írásban bejelenteni** a Tatabányai Üzemnél (2800-Tatabánya, Március 15 u. 11./ Fax: 34/51-38-10) vagy

Prischetzky Géza területgazdánál:

e-mail: [geza.prischetzky@eon-hungaria.com](mailto:geza.prischetzky@eon-hungaria.com) az alábbi munkafázisokat:

- **munkaterület átadás-átvétel**
- **munka kezdése**
- **kivitelezés közbeni nyomvonal módosítás**
- **műszaki átadás-átvétel.**

Amennyiben a munkálatok megkezdését a kivitelező nem jelenti be, és a hálózat megvalósulását, kivitelezés közben nem áll módunkban ellenőrizni, az elkészült munka átvételét kénytelenek leszünk megtagadni!

Ha feltárás/építés közben villamos kábel, légvezeték, tartóoszlop vagy egyéb berendezés megsérülne, vagy ennek veszélye állna elő, ezt azonnal be kell jelenteni a 06-40-330-330 telefonszámon.

Az azonnali beavatkozást igénylő esetek kivételével a bejelentést legalább 3 nappal előbb kérjük bejelenteni.

**3./ Általános követelmények:**



T: +36 34 513-802

F: +36 34 513-810



[geza.prischetzky@eon-hungaria.com](mailto:geza.prischetzky@eon-hungaria.com)

Áramhálózati Üzem

2800 Tatabánya,

Március 15. u. 11.



[www.eon.hu](http://www.eon.hu)

Ügyintéző neve:

Prischetzky Géza

Iktatószám:

12252/ 698 /2022

Management:

Haraszi Judit

Németh Imre

Somodi Gábor

Katona Ádám László

Székhely

E.ON Észak-dunántúli

Áramhálózati Zrt.

H-9027 Győr

Kandó Kálmán u. 11-13.

Győri Törvényszék

Cégbírósága

Cg 08-10-001534

A kivitelezés során kérjük betartani MSZ 7487, MSZ 151, MSZ 13207, 172-2 valamint a 2-2013 (I.22) NGM rendeletben előírtakat.

A 0,4 kV-os légvezetékes hálózatunk biztonsági övezetében ( a szélső vezetőktől kifelé mért 2 m-es távolságokon belül ) és ezen területek alatt munkagépekkel végzett munka esetén **szakfelügyeletet kell rendelni.**

Erősáramú szabadvezetékes hálózat tartóoszlopait, az MSZ 7487/2 szabvány értelmében, a munkagödör mélységénél kisebb mértékben nem lehet megközelíteni. Az oszlopainkhoz 1.5 méternél közelebb kerülő csöveket, az oszlop vagy oszlopalap széleitől 1.5-1.5m - rel túlnyúló védőcsőbe kell tenni. A **biztonsági övezeten belül tilos** minden olyan tevékenység, amely a föld feletti vezeték tartószerkezetének épségét vagy állékonyságát veszélyezteti. Ha az építendő földfelszín alatti hálózatuk szabadvezetékes hálózat tartóoszlopait 2 méternél jobban megközelíti **szakfelügyeletet kell rendelni.**

A 0,4 kV-s feszültségű földkábeleink megközelítésekor és keresztezésekor csak kézi feltárást engedélyezünk, **szakfelügyelet jelenlétében!**

A keresztező közművek között a keresztezési szög 30° - nál kisebb nem lehet.

A keresztező vezetékeket a keresztezésen 1 -1 m - rel túlnyúló védőcsőbe kell tenni.

Földkábeles hálózataink felett végzett bármilyen munkához kapcsolódó tereprendezés esetén, ha az a talajszint csökkentésével jár az adott területen lévő földkábeleink szintjét is le kell csökkenteni a minimális 80 cm-es mélységig. Az E.ON egyik minősített vállalkozójával **szakfelügyelet jelenlétében.**

Földkábeleink közelébe az árok betemetése előtt nyíltárok megtekintésre meg kell hívni Prischetzky Géza területgazdát tel.: 30/9476-495.

**4./** Ha a terv kivitelezése során az E.ON tulajdonában lévő berendezést megrongálnak; a helyreállítás, a fogyasztói kiesésből eredő károk a beruházót terhelik.

**5./** Jelen jóváhagyásunk a kelteztől két évig érvényes.

Kapják:           - Címzett  
                      - Hálózatüzemeltetési területi referens  
                      - Irattár

Tatabánya, 2022.04.23.

Prischetzky Géza  
*Területgazda*  
SK



E-KÖZMŰ

KÖZMŰNYILATKOZAT / 944378513  
a kérelmező számára

 **E-közmű által hitelesítve.**

A 324/2013. (VIII. 29.) kormányrendelet alapján.

## KÖZMŰVEZETÉK-ÜZEMELTETŐI VÁLASZOK ÖSSZESÍTÉSE:



### NYILATKOZAT A HOZZÁJÁRULÁS FELTÉTELEKKEL VALÓ MEGADÁSRÓL

KÖZMŰVEZETÉK-ÜZEMELTETŐ NEVE	NYILATKOZAT DÁTUMA
OPUS TIGÁZ Gázhálózati Zártkörűen Működő Részvénytársaságra	2022.04.25.
FEJÉRVÍZ Fejér Megyei Önkormányzatok Víz- és Csatornamű Zártkörűen Működő Részvénytársaság	2022.05.05.
E.ON Észak-dunántúli Áramhálózati Zrt.	2022.04.23.



### NEM ÉRINTETT

KÖZMŰVEZETÉK-ÜZEMELTETŐ NEVE	NYILATKOZAT DÁTUMA
Magyar Telekom Távközlési Nyilvánosan Működő Részvénytársaság	2022.04.21.
Invitel Távközlési Zrt.	2022.04.22.





E-KÖZMŰ

KÖZMŰNYILATKOZAT / 944378513  
a kérelmező számára

 **E-közmű által hitelesítve.**

A 324/2013. (VIII. 29.) kormányrendelet alapján.

#### KÉRELEM ADATAI:

Azonosító:	944378513
Kérelem típusa:	KÖZMŰNYILATKOZAT
Státusz:	Nyilatkozat érvényes
Benyújtás időpontja:	2022.04.21.
Kérelmező neve:	Gulyás József (310098478)
Kérelmező típusa:	tervező
Kérelmező kinek a nevében jár el?	jogi személy nevében
Felhasználás jellege:	közösségi célú
Kérelem célja:	sajátos építmények engedélye
Kérelem tárgya:	Mány, Sport utcában (751/1 hrsz.) a DN200 KGPVC szennyvíz-csatorna meghosszabbításának egyesített terve
Határidő-számítás jogalapja:	324/2013. (VIII. 29.) Korm. rendelet
Építmény típusa:	víziközmű és vízgazdálkodási építmények
Építmény funkciója:	Helyi (települési) szennyvízszállító vezeték
Létesítendő vezeték nyomvonalának hossza:	1 km alatti hossz

#### MEGRENDELŐ ADATAI:

Sorszám:	1
Név:	Gulyás József
Adószám:	46439972131
Cím:	2067 Szárliget, Ady E. utca 60
Telefon:	06306394796
E-mail cím:	terv.viz.gj@gmail.com



E-KÖZMŰ

KÖZMŰNYILATKOZAT / 944378513  
a kérelmező számára

 **E-közmű által hitelesítve.**

A 324/2013. (VIII. 29.) kormányrendelet alapján.

#### ÉRINTETT TERÜLET:

Település: Mány

Helyrajzi szám: 1582

Megadott tervezési terület:

POLYGON((620912.93 243300.3,620944.01 243317.1,620894.17 243404.18,620864.77  
243394.38,620912.93 243300.3))



E-KÖZMŰ

KÖZMŰNYILATKOZAT / 944378513

a kérelmező számára

 **E-közmű által hitelesítve.**

A 324/2013. (VIII. 29.) kormányrendelet alapján.

## KÖZMŰVEZETÉK-ÜZEMELTETŐK:

<b>ÜZEMELTETŐ NEVE:</b>	E.ON Észak-dunántúli Áramhálózati Zrt.
A FOLYAMATBAN VALÓ RÉSZVÉTEL SZÜKSÉGES:	Igen
CÍME:	9027 Győr, Kandó Kálmán utca 11-13
SZAKÁGA(I):	
/ Szakág (EL):	Villamos energia
Kijelölés módja:	automatikus kijelölés
Automatikus érintettség vizsgálat eredménye:	
– Publikus hálózati információk:	Van publikus hálózati elem a kérelemben megadott területen belül.
– Kivételi hálózati információk:	A kérelemmel érintett településeken kivételi hálózat nem található.



E-KÖZMŰ

---

**ÜZEMELTETŐ NEVE:** FEJÉRVÍZ Fejér Megyei Önkormányzatok Víz-  
és Csatornamű Zártkörűen Működő  
Részvénytársaság

---

A FOLYAMATBAN VALÓ RÉSZVÉTEL SZÜKSÉGES: Igen  
CÍME: 8000 Székesfehérvár, Király sor 3-15.

SZAKÁGA(I):

/ Szakág (VE):

Kijelölés módja:

Automatikus érintettség vizsgálat eredménye:

– Publikus hálózati információk:

– Kivételi hálózati információk:

Vízvezetés

automatikus kijelölés

Van publikus hálózati elem a kérelemben megadott területen belül.

A kérelemmel érintett településeken kivételi hálózat nem található.

/ Szakág (VI):

Kijelölés módja:

Automatikus érintettség vizsgálat eredménye:

– Publikus hálózati információk:

– Kivételi hálózati információk:

Vízellátás

automatikus kijelölés

Van publikus hálózati elem a kérelemben megadott területen belül.

A kérelemmel érintett településeken kivételi hálózat nem található.

---

**ÜZEMELTETŐ NEVE:** Invitel Távközlési Zrt.

---

A FOLYAMATBAN VALÓ RÉSZVÉTEL SZÜKSÉGES: Igen  
CÍME: 1134 Budapest 13. ker., Váci út 37

SZAKÁGA(I):

/ Szakág (HI):

Kijelölés módja:

Automatikus érintettség vizsgálat eredménye:

– Publikus hálózati információk:

– Kivételi hálózati információk:

Hírközlés

automatikus kijelölés

Van publikus hálózati elem a kérelemben megadott területen belül.

A kérelemmel érintett településeken kivételi hálózat nem található.



E - K Ö Z M Ű

KÖZMŰNYILATKOZAT / 944378513

a kérelmező számára

 **E-közmű által hitelesítve.**

A 324/2013. (VIII. 29.) kormányrendelet alapján.

---

**ÜZEMELTETŐ NEVE:**

Magyar Telekom Távközlési Nyilvánosan  
Működő Részvénytársaság

---

A FOLYAMATBAN VALÓ RÉSZVÉTEL SZÜKSÉGES:

Igen

CÍME:

1097 Budapest, Könyves Kálmán körút 36

SZAKÁGA(I):

/ Szakág (HI):

Hírközlés

Kijelölés módja:

automatikus kijelölés

Automatikus érintettség vizsgálat eredménye:

– Publikus hálózati információk:

Van publikus hálózati elem a kérelemben  
megadott területen belül.

– Kivételi hálózati információk:

A kérelemmel érintett településeken kivételi  
hálózat nem található.

---

**ÜZEMELTETŐ NEVE:**

OPUS TIGÁZ Gázhálózati Zártkörűen Működő  
Részvénytársaságra

---

A FOLYAMATBAN VALÓ RÉSZVÉTEL SZÜKSÉGES:

Igen

CÍME:

4200 Hajdúszoboszló, Rákóczi utca 184

SZAKÁGA(I):

/ Szakág (SZ):

Szénhidrogén

Kijelölés módja:

automatikus kijelölés

Automatikus érintettség vizsgálat eredménye:

– Publikus hálózati információk:

Van publikus hálózati elem a kérelemben  
megadott területen belül.

– Kivételi hálózati információk:

A kérelemmel érintett településeken kivételi  
hálózat nem található.



E-KÖZMŰ

KÖZMŰNYILATKOZAT / 944378513  
a kérelmező számára

 E-közmű által hitelesítve.

A 324/2013. (VIII. 29.) kormányrendelet alapján.

## MELLÉKLETEK:

/ Fájlnév (azonosító):	00_Tartalomjegyzek.pdf (3409603)
Típus:	terv
Rögzítés időpontja:	2022.04.21.
Rögzítő neve:	Gulyás József (310098478)
/ Fájlnév (azonosító):	1_Muszaki leiras_Many.pdf (3409607)
Típus:	terv
Rögzítés időpontja:	2022.04.21.
Rögzítő neve:	Gulyás József (310098478)
/ Fájlnév (azonosító):	2_Tervezoi nyilatkozat.pdf (3409608)
Típus:	terv
Rögzítés időpontja:	2022.04.21.
Rögzítő neve:	Gulyás József (310098478)
/ Fájlnév (azonosító):	3_Atnezetes helyszinrajz.pdf (3409609)
Típus:	terv
Rögzítés időpontja:	2022.04.21.
Rögzítő neve:	Gulyás József (310098478)
/ Fájlnév (azonosító):	4_Reszletes helyszinrajz.pdf (3409610)
Típus:	terv
Rögzítés időpontja:	2022.04.21.
Rögzítő neve:	Gulyás József (310098478)
/ Fájlnév (azonosító):	4_Reszletes helyszinrajz_EOV.dwg (3409611)
Típus:	terv
Rögzítés időpontja:	2022.04.21.
Rögzítő neve:	Gulyás József (310098478)



E - K Ö Z M Ű

/ Fájlnév (azonosító):	5_SZ1-0 j szennyvizcsatorna hossz-szelvénye.pdf (3409612)
Típus:	terv
Rögzítés időpontja:	2022.04.21.
Rögzítő neve:	Gulyás József (310098478)
/ Fájlnév (azonosító):	6_Munkaarak minta keresztaszelvény.pdf (3409613)
Típus:	terv
Rögzítés időpontja:	2022.04.21.
Rögzítő neve:	Gulyás József (310098478)
/ Fájlnév (azonosító):	7_Szennyvizbekoto tisztitonyilas terve.pdf (3409614)
Típus:	terv
Rögzítés időpontja:	2022.04.21.
Rögzítő neve:	Gulyás József (310098478)
/ Fájlnév (azonosító):	8_DN1,0 m-es tisztitoakna terve.pdf (3409615)
Típus:	terv
Rögzítés időpontja:	2022.04.21.
Rögzítő neve:	Gulyás József (310098478)
/ Fájlnév (azonosító):	9_Keresztaszelvény.pdf (3409616)
Típus:	terv
Rögzítés időpontja:	2022.04.21.
Rögzítő neve:	Gulyás József (310098478)
/ Fájlnév (azonosító):	10_Gazvezetek keresztetes reszletterve.pdf (3409617)
Típus:	terv
Rögzítés időpontja:	2022.04.21.
Rögzítő neve:	Gulyás József (310098478)



E-KÖZMŰ

KÖZMŰNYILATKOZAT / 944378513  
a kérelmező számára

 **E-közmű által hitelesítve.**

A 324/2013. (VIII. 29.) kormányrendelet alapján.

---

/ Fájlnév (azonosító):	Jelmagyarazat.pdf (3409619)
Típus:	terv
Rögzítés időpontja:	2022.04.21.
Rögzítő neve:	Gulyás József (310098478)





E-KÖZMŰ

KÖZMŰNYILATKOZAT / 944378513  
a kérelmező számára

 **E-közmű által hitelesítve.**

A 324/2013. (VIII. 29.) kormányrendelet alapján.

## KÖZMŰNYILATKOZAT EREDMÉNYE:

**ÜZEMELTETŐ NEVE:** E.ON Észak-dunántúli Áramhálózati Zrt.

### / ÉRINTETTSÉG

Érintett: Igen  
Rögzítés dátuma: 2022.04.21.  
Ügyintéző neve: Csaba Johanna (108260049)  
Ügyintéző telefon: 06304573708  
Ügyintéző email cím: johanna.csaba@eon-hungaria.com  
Kifejtés:  
*Nincs kiegészítés.*



E - K Ö Z M Ű

KÖZMŰNYILATKOZAT / 944378513  
a kérelmező számára

✓ E-közmű által hitelesítve.

A 324/2013. (VIII. 29.) kormányrendelet alapján.

#### / NYILATKOZAT

Rögzítés dátuma: 2022.04.23.  
Ügyintéző neve: Prischetzky Géza (859058276)  
Ügyintéző telefon: +36-30-9476-495  
Ügyintéző email cím: geza.prischetzky@eon-hungaria.com  
Típus: nyilatkozat a hozzájárulás feltételekkel való megadásáról

#### Kifejtés:

A 0,4 kV-os légvezetékes hálózatunk biztonsági övezetében ( a szélső vezetőktől kifelé mért 2 m-es távolságokon belül ) és ezen területek alatt munkagépekkel végzett munka esetén szakfelügyeletet kell rendelni.

Erősáramú szabadvezetékes hálózat tartóoszlopait, az MSZ 7487/2 szabvány értelmében, a munkagödör mélységénél kisebb mértékben nem lehet megközelíteni. Az oszlopainkhoz 1.5 méternél közelebb kerülő csöveket, az oszlop vagy oszlopalap széleitől 1.5-1.5m - rel túlnyúló védőcsőbe kell tenni. A biztonsági övezeten belül tilos minden olyan tevékenység, amely a föld feletti vezeték tartószerkezetének épségét vagy állékonyságát veszélyezteti. Ha az építendő földfelszín alatti hálózatuk szabadvezetékes hálózat tartóoszlopait 2 méternél jobban megközelíti szakfelügyeletet kell rendelni.

A 0,4 kV-s feszültségű földkábeleink megközelítésekor és keresztezésekor csak kézi feltárást engedélyezünk, szakfelügyelet jelenlétében!

A keresztező közművek között a keresztezési szög 30o - nál kisebb nem lehet.

A keresztező vezetékeket a keresztezésen 1 -1 m - rel túlnyúló védőcsőbe kell tenni.

#### Egyéb:

Jelen kérelem kapcsán az e-közmű rendszer felé kötelezően nyújtandó térképi adatszolgáltatáson túl biztosítottam közműhálózati elemekre vonatkozó szakági információkat.

#### / MELLÉKLETEK

Fájlazonosító: 3415371  
Fájlnév: Mány\_Sport\_u\_751\_1\_szennyvíz\_közmű.pdf  
Típus: Dokumentum  
Rögzítés időpontja: 2022.04.23.  
Rögzítő neve: Prischetzky Géza (859058276)



E-KÖZMŰ

KÖZMŰNYILATKOZAT / 944378513  
a kérelmező számára

✓ E-közmű által hitelesítve.

A 324/2013. (VIII. 29.) kormányrendelet alapján.

---

**ÜZEMELTETŐ NEVE:**

FEJÉRVÍZ Fejér Megyei Önkormányzatok Víz- és  
Csatornamű Zártkörűen Működő  
Részvénytársaság

---

**/ ÉRINTETTSÉG**

Érintett: Igen  
Rögzítés dátuma: 2022.04.22.  
Ügyintéző neve: Dóri Ágnes (671357416)  
Ügyintéző telefon: 0622535872  
Ügyintéző email cím: doria@fejerviz.hu  
Kifejtés:  
*Nincs kiegészítés.*

**/ NYILATKOZAT**

Rögzítés dátuma: 2022.05.05.  
Ügyintéző neve: Dóri Ágnes (671357416)  
Ügyintéző telefon: 0622535872  
Ügyintéző email cím: doria@fejerviz.hu  
Típus: nyilatkozat a hozzájárulás feltételekkel való  
megadásáról

**Kifejtés:**

Társaságunk megvizsgálta a 944378513 azonosító számú e-közmű ügyhöz feltöltött dokumentációt és a tervvel kapcsolatban az alábbi mellékelt FV/8181-2/2022 iktatószámú nyilatkozatot teszi.

**Egyéb:**

Jelen kérelem kapcsán az e-közmű rendszer felé kötelezően nyújtandó térképi adatszolgáltatáson túl biztosítottam közműhálózati elemekre vonatkozó szakági információkat.

**/ MELLÉKLETEK**

Fájlazonosító: 3439535  
Fájlnév: FV-2847428 MÁny.pdf  
Típus:  
Rögzítés időpontja: 2022.05.05.  
Rögzítő neve: Dóri Ágnes (671357416)



E-KÖZMŰ

KÖZMŰNYILATKOZAT / 944378513  
a kérelmező számára

 **E-közmű által hitelesítve.**

A 324/2013. (VIII. 29.) kormányrendelet alapján.

---

**ÜZEMELTETŐ NEVE:**

Invitel Távközlési Zrt.

**/ ÉRINTETTSÉG**

Érintett:

Nem

Rögzítés dátuma:

2022.04.22.

Ügyintéző neve:

Parti Rita Bernadett (653106155)

Ügyintéző telefon:

+36501011761

Ügyintéző email cím:

bernadett.parti@digih.hu

Kifejtés:

*Nincs kiegészítés.*

---

**ÜZEMELTETŐ NEVE:**

Magyar Telekom Távközlési Nyilvánosan  
Működő Részvénytársaság

**/ ÉRINTETTSÉG**

Érintett:

Nem

Rögzítés dátuma:

2022.04.21.

Ügyintéző neve:

Ripli Gábor (595796913)

Ügyintéző telefon:

+3682310342

Ügyintéző email cím:

ripli.gabor@telekom.hu

Kifejtés:

*Nincs kiegészítés.*



E-KÖZMŰ

KÖZMŰNYILATKOZAT / 944378513  
a kérelmező számára

 E-közmű által hitelesítve.

A 324/2013. (VIII. 29.) kormányrendelet alapján.

---

**ÜZEMELTETŐ NEVE:**

OPUS TIGÁZ Gázhálózati Zártkörűen Működő  
Részvénytársaságra

---

**/ ÉRINTETTSÉG**

Érintett: Igen  
Rögzítés dátuma: 2022.04.22.  
Ügyintéző neve: Tóth Mariann (837660527)  
Ügyintéző telefon: +3623889181  
Ügyintéző email cím: toth.mariann@opustigaz.hu  
Kifejtés:  
*Nincs kiegészítés.*

**/ NYILATKOZAT**

Rögzítés dátuma: 2022.04.25.  
Ügyintéző neve: Tóth Mariann (837660527)  
Ügyintéző telefon: +3623889181  
Ügyintéző email cím: toth.mariann@opustigaz.hu  
Típus: nyilatkozat a hozzájárulás feltételekkel való megadásáról

**Kifejtés:**

Tisztelt Ügyfelünk! A feltöltött dokumentumban nyilatkozunk a sajátos építmény, műtárgy építési engedélyezési eljárásához.

**Egyéb:**

Jelen kérelem kapcsán az e-közmű rendszer felé kötelezően nyújtandó térképi adatszolgáltatáson túl nem biztosítottam közműhálózati elemekre vonatkozó szakági információkat.

**/ MELLÉKLETEK**

Fájlazonosító: 3417224  
Fájlnév: 944378513.pdf  
Típus: Dokumentum  
Rögzítés időpontja: 2022.04.25.  
Rögzítő neve: Tóth Mariann (837660527)



**FEJÉRVÍZ ZRT. Fejér Megyei Önkormányzatok**  
**Víz- és Csatornamű Zártkörűen Működő Részvénytársaság**  
8000 Székesfehérvár, Király sor 3-15.  
Telefon: 22/535-800, E-mail: fejervizzrt@fejerviz.hu

**Gulyás József**

**Szarliget**

**Ady E. utca 60**

**2067**



FV-2847428

Azonosító: 944378513

Ügyintézőjük:

Levelünk száma: FV/8181-2/2022

Ügyintézőnk: Szabó D./Gyurkovics T.

Rácskai A.

E-Közmű előadó: Dóri Á.

Dátum: 2022. április 29.

Tárgy: Mány, Sport utcában (751p1 hrsz.) a DN200 KGPVC szennyvíz-csatorna meghosszabbításának egyesített terve  
Közmű nyilatkozat

**Tisztelt Tervező Úr!**

Az e-közmű rendszeren keresztül megküldött 944378513 azonosítójú, tárgyi tervdokumentációt közmű üzemeltetői szempontból áttanulmányoztuk, a tervezett hálózat adatai:

- DN200 KG-PVC szennyvízvezeték 32 m; 1 db akna, 1 db bekötés

A közmű-üzemeltetői hozzájárulásunkat az alábbi kikötésekkel megadjuk és a létesítési engedély, ill. bejelentés benyújtásához hozzájárulunk.

- Az építés megkezdését társaságunknál be kell jelenteni, illetve a munkaterület átadás átvételi eljárásra meghívót kérünk. A vezetékeinket és aknáinkat érintő munkálatokat csak óvatos kézi földmunkával lehet végezni társaságunk szakfelügyelete mellett, amelyet min. 8 nappal a munkavégzés előtt kell írásban megrendelni.
- A kivitelezés megkezdése előtt a beépíteni kívánt agyagokat, technológiát üzemeltetővel írásban egyeztetni szükséges. A kivitelezés folyamán a tervtől esetlegesen történő bármely eltérési szándékot az üzemeltetővel egyeztetni szükséges.
- Lakosságot érintő, tervezett vízhiányt 72 órával előzetesen ki kell értesítenünk. Ezt a munkák ütemezésénél kérjük figyelembe venni, valamint üzemeltetővel előzetesen egyeztetni.
- A munkálatok során az üzemben lévő elzáróink, aknáink hozzáférhetőségét, kezelhetőségét folyamatosan biztosítani kell.
- Kérjük az érvényes szabványoknak a közműkeresztezésekre vonatkozó előírásait betartani.
- A létesítmény műszaki átadás-átvételi és üzembe helyezési eljárását megelőzően 8 nappal a vonatkozó rendeletekben és az üzemeltető szabályzatában előírt átadási dokumentációt 2 példányban papíron, valamint elektronikus formában is kérjük rendelkezésünkre bocsátani.

Böcskey Zsolt  
műszaki vezérigazgató-helyettes

Tisztelettel:

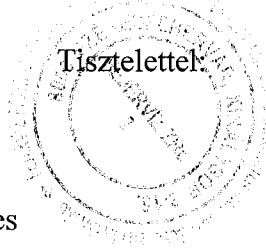

Szítás Tamás  
üzemeltetési főmérnök

Kapják: Címzett (E-közműn keresztül), Irattár  
elektronikusan kapják: Üzemviteli O., Bicskei Üm., Előadó

2022. MÁJUS 4.

OPUS TIGÁZ Zrt.  
4200 Hajdúszoboszló  
Rákóczi u. 184.  
[www.opustigaz.hu](http://www.opustigaz.hu)

**GULYÁS JÓZSEF**  
Elektronikusan továbbított levél az  
E-közmű rendszerben

Ügyintéző: Tóth Mariann  
Telefon: +36 23-889-181  
e-mail: [toth.mariann@opustigaz.hu](mailto:toth.mariann@opustigaz.hu)  
Sorszám: 2021 / 1209

**Tárgy:** egyeztetési nyilatkozat- **Mány, Sport utcában (751/1. hrsz.) a DN200 KGPVC szennyvíz-csatorna meghosszabbítása**

sajátos építmény, műtárgy építési engedélyezési eljárásának előkészítéséhez.

e-közmű ügytári azonosító: **944378513**

## Tisztelt Kérelmező!

A bányászatról szóló **1993. évi XLVIII. törvény** végrehajtására kiadott **203/1998. (XII.19.) Korm. rendelet 19/A és 19/B. §-a** alapján az **MSZ 7487/2** az **MSZ 7048/1** és **MSZ 7048/3** szabványok figyelembe vételével tárgyi engedély kiadásának előkészítéséhez az alábbi nyilatkozatot tesszük:

Szakági nyilvántartásunk alapján a Mány település, tárgyban megjelölt úton illetve ingatlan előtt Társaságunk tulajdonában, ill. kezelésében gázelosztó vezeték **üzemel.**

A benyújtott tervdokumentáción feltüntetették a gázelosztó vezeték nyomvonalait.

A tárgyi létesítmény a meglévő gázelosztó vezeték, ill. építési-, használatba vételi engedéllyel rendelkező, de még üzembe nem helyezett várható ismert továbbvezetés, rekonstrukció nyomvonalát és biztonsági övezetét:

**érinti**

**Tájékoztatjuk, hogy a tárgyi terv szerinti kivitelezéshez elengedhetetlen az alábbi feltételek betartása, az e-közmű szerinti eljárásban csak ezek teljesülése esetén fogunk hozzájárulni:**

**Gépi földmunkát - beleértve a fúrási tevékenységet is - a keresztezett gázelosztóvezeték feltárásához szükséges szilárd burkolatú út felbontása kivételével, az elosztóvezeték szélső alkotóitól számított 1-1 méteres övezeten belül végezni nem lehet.**

**Az építési tevékenység kivitelezőjének gondoskodnia kell a kivitelezési munka megkezdése előtt az üzemeltető szakmai felügyelete mellett a keresztezett létesítmény nyomvonalának és a 203/1998. (XII.19.) Korm. rendelet 19/B. § (6) bekezdés szerinti övezet kijelöléséről,**



Nyilvántartási szám:  
ISO 9001: 503/0089(3)-219(8)  
ISO 14001:KIR/181(3)-160(3)  
ISO 45001: MEBIR/43(3)-40(3)

**a kijelölt övezetnek az építési tevékenység alatti fenntartásáról, a keresztezett létesítmény feltárásáról.**

**A kijelölés szakmai felügyeletével kapcsolatos költségeket a kivitelező köteles viselni.**

**A szakfelügyeletet a kijelölés tervezett időpontja előtt 8 nappal az OPUS TIGÁZ Zrt. [ugyfelszolgalat@opustigaz.hu](mailto:ugyfelszolgalat@opustigaz.hu) e-mail címen írásban kell megrendelni.** Megrendeléskor kérjük, mellékelje nyilatkozatunkat, és az e-közmű rendszerbe feltöltött és egyeztetett helyszínrajzok másolati példányát.

A munkavégzés során minden feltárt gázvezeték szakaszt csak az illetékes üzemünk engedélyének birtokában szabad eltakarni, a feltárt vezeték védelméről, annak eltakarásáig a kivitelező köteles gondoskodni.

A munkavégzés teljes időtartama alatt, a gázelosztó vezeték biztonsági övezetén belül tilos az anyagok elhelyezése, tárolása. Abban az esetben, ha az építési tevékenység végzése során a gázelosztó vezeték nyomvonala felett nehézgépjárművek (3,5 tonnát meghaladó tömeggel rendelkeznek) rendszeresen, ismétlődés szerűen közlekednek, ezt a területileg illetékes üzemünkkel egyeztetni szükséges. Ebben az esetben a gázelosztó vezeték védelmére ideiglenes védelmet kell kiépíteni, például betonlapos védelem.

Tervezésnél, kivitelezésnél az alábbi kötelező érvényű szabványokat, rendeletekben előírtakat kérjük betartani, ill. alkalmazni: **21/2018. (IX. 27.) ITM rendelet** a gázelosztó vezetékek biztonsági követelményeiről és a Gázelosztó Vezetékek Biztonsági Szabályzatáról valamint **(MSZ 7487-2:1980)** Közmű- és egyéb vezetékek elrendezése közterületen, elhelyezés a térszint alatt.

Egyéb felmerülő kérdés esetén Tassy Zsolt műszaki csoportvezetőt keressék, [Tassy.Zsolt@opustigaz.hu](mailto:Tassy.Zsolt@opustigaz.hu) email címen.

Ha a munkaterületen gázszivárgást észlelnek, vagy a gázvezetékét megsértették, akkor azt haladéktalanul be kell jelenteni a 06/80/300-300 éjjel-nappal ingyenesen hívható üzemzavari bejelentő telefonszámon.

Tárgyi létesítmény használatbavétele, üzembe helyezése csak társaságunk erre vonatkozó írásos hozzájáruló nyilatkozata után történhet meg.

A nyilatkozat a kiadástól számított **1 évig érvényes.**

Felhívjuk figyelmét, hogy az egységes elektronikus közműnyilvántartásról szóló **324/2013. (VIII. 29.) Korm. rendelet 9/B. § (1)** bekezdése értelmében: „A közműegyeztetést kérelmező kizárólag a közműegyeztető rendszeren keresztül indíthatja el a közműegyeztetési folyamatot.”

Az OPUS TIGÁZ-Zrt. tájékoztatja az érintetteket, hogy a jelen nyilatkozat kiadásával összefüggésben tudomására jutott személyes adatokat a vonatkozó jogszabályokban meghatározott kötelezettségei teljesítése érdekében kezeli, amelynek körében biztosítja a mindenkor hatályos adatkezelési, adatvédelmi illetve adatbiztonsági jogszabályok érvényesülését, így különösen a GDPR valamint az Info tv rendelkezéseinek betartását. Az adatkezelésre vonatkozó Társasági rendelkezéseket az adatkezelő – Üzletszabályzatban is megtalálható - Adatkezelési Tájékoztatója tartalmazza, mely ügyfélszolgálatokon és az alábbi linken érhető el:

<https://www.opustigaz.hu/dokumentumok/adatvedelem>

Gödöllő, 2022.04.25.



**Tassy Zsolt**

Nyugati Régió – Műszaki Csoport  
Műszaki Csoportvezető  
**OPUS TIGÁZ Zrt.**





### Vizellátás (FEJÉR VÍZ Zrt.)

Meglévő	Tervezett	Üzemen kívüli
IVÓVÍZ vezeték	V	X V
ipartvíz vezeték	Vip	X Vip
tüzivíz vezeték	Vt	X Vt
egyéb vízvezeték	Vegyéb	X Vegyéb

### Csapadékvíz-csatomázás

átvesz	- - - - -	- X - X - X - X - X -
nyílt árok		
fedett árok		
gravitációs csapadécsatorna		
csapadékvíz-nyomóvezeték		
csapadécsatorna védősőve/védőcsatornája		

### Szennyvízcsatornázás (FEJÉR VÍZ Zrt.)

gravitációs szennyvízcsatorna	SZ SZ		
szennyvíz-nyomóvezeték			
vákuumos szennyvízcsatorna			
szennyvízcsatorna védősőve/védőcsatornája			
Egyesített csatornázás			
gravitációs egyesített csatorna			
egyesített csatorna-nyomóvezeték			
egyesített csatorna védősőve/védőcsatornája			

### Elektromosenergia-ellátás (Eon ÉDÁSZ Zrt.)

kisfeszültségű földkábel	E E	E/KiF	X E/KiF
kisfeszültségű légvezeték		E/KiF	X E/KiF
közvilágítási földkábel	E E	E/Kv	X E/Kv
közvilágítási légvezeték		E/Kv	X E/Kv
középfeszültségű földkábel	E E	E/KöF	X E/KöF
középfeszültségű légvezeték		E/KöF	X E/KöF
nagyfeszültségű földkábel	E E	E/naF	X E/naF
nagyfeszültségű légvezeték		E/naF	X E/naF
informatikai jelkábel (föld)	E/Jk	E/Jk	X E/Jk
informatikai jelkábel (légvezeték)		E/Jk	X E/Jk

### Hírközlés (Magyar Telekom Nyrt.)

hírközlési földkábel	MTk		
hírközlési légvezeték	MTég		
hírközlési aléptűny	MTa	Távk/a lép	
hírközlő kábeltek védősőve/védőcsatornája			

### Gázellátás (OPUS TIGÁZ Zrt.)

nagynyomású gázvezeték	Gn	Gn	X Gn
nagyközepnyomású gázvezeték	Gnk	Gnk	X Gnk
középnomású gázvezeték	Gk	Gk	X Gk
kisnyomású gázvezeték	G	G	X G
gázvezeték védősőve/védőcsatornája			

### Távhőellátás

hőátvezeték (föld alatti)	H	H	X H
hőátvezeték (föld feletti)		H	X H
hőátvezeték védősőve/védőcsatornája			

	nyomásszabályozó		léglelenítő		betongyám
	csőátvezetés, tartószerkezet		űrítő		kitámasztás
	akna, megszakító		méőakna		kihorgonyzás
	elzáró szerkezet		faoszlop		retörtartó csatlakozó
	bűjtató		betonoszlop		faltartó csatlakozó
	víz-/szennyvíz tisztító		fémoszlop		korlást illo tábla
	közfolyó		akna, zsillip		szagló
	földalatti tűzcsap		átemelő		fáklyakert
	földfeletti tűzcsap		derítő		fáklya
	loccsolócsap		homokfogó		anódagy
	ivókút		hordalékfogó		katódállomás
	kút		iszapfogó		potenciálmérhely
	medence		olajfogó		szakaszoló állomás
	szökőkút		zsírfogó		irányjelző
	technológiai épület		surranló		hőerőmű
	vízkivételi mű		tározó		átalakító berendezés
	víztorony		ülepítő		KiF csatlakozó
	tápszekrény		vészkiomló		elektromos autótöltő
	marker		víznyelő		lámpatest
	passzív rezgőkör		tolózárnakna		
	kötéspontjelző		köznyűpótló		
	tőtéspontjelző				

### Hírközlés (INVTTEL Távközlési Zrt.)

hírközlési földkábel	JNV lég	
----------------------	---------	--

### TERVEZETT LÉTESÍTMÉNY

szennyvízcsatorna

LECHNER TUDÁSKÖZPONT TÉVES NYOMVONAL  
szennyvízcsatorna

### JELMAGYARÁZAT

Tárgy: „Mány, Sport utcában  
(751/1 hrsz.) a DN200 KGPVC,  
közcélú szennyvíz-csatorna  
meghosszabbítása egyesített  
tervének-, valamint a 1582 hrsz.-ú  
ingatlan szennyvíz-bekötési  
tervének elkészítése.”

Szám: 4/2022

**Mány Község Önkormányzata**  
2065. Mány, Rákóczi u. 67.

**Bonus Accuratus Konstrukcio Kft.** (1065. Budapest, Révay u. 6. fszt. 7.) megbízásából Gulyás József (VZ/07-1026) egyéni vállalkozó (2067. Szárliget, Ady Endre utca 60.) elkészítette a:

„Mány, Sport utcában (751/1 hrsz.) a DN200 KGPVC, közcélú szennyvíz-csatorna meghosszabbítása egyesített tervének-, valamint a 1582 hrsz.-ú ingatlan szennyvíz-bekötési tervének elkészítése.” tárgyi tervezési munkát.

Munkaszám: 4/2022

Engedélyezési eljárást Meghatalmazással Gulyás József (2067. Szárliget, Ady Endre utca 60.) végzi el.

Tervezett ingatlan szennyvíz-elvezetésének biztosításához 32,0 m DN200 KG-PVC közszennyvízcsatorna építése szükséges, amely a Vízügyi Hatóság felé bejelentési kötelezettséget jelent.

Közüzemi szennyvíz-csatornát-, valamint a csatlakozó bekötést is a beruházó **Bonus Accuratus Konstrukcio Kft.** (1065. Budapest, Révay u. 6. fszt. 7.) építteti meg. Megépítést követően a közüzemi szennyvíz-csatorna az Önkormányzat tulajdonába és FEJÉRVÍZ Zrt. üzemeltetésébe kerül.

Az engedélyezéshez az Önkormányzat tulajdonában lévő, az építéssel érintett útra tulajdonosi, illetve közútkezelői hozzájárulás szükséges, a Vízügyi Hatóság kérésének megfelelően legalább két éves időtartalomra.

Érintett Önkormányzati ingatlan: **751/1 hrsz.** (Sport utca).

Kérem, hogy a szennyvízcsatorna építéshez tulajdonosi, illetve közútkezelői hozzájárulásukat min. 2 évre megadni szíveskedjenek.

Szárliget, 2022. 04. 25.

Tisztelettel:

  
Gulyás József e.v.  
2067 Szárliget, Ady E. u. 60.  
Víz és csatornahálózat tervezés  
Könyvelés és tanácsadás  
Adószám: 46439972-1-31  
MMK azonosító: 07-1026  
NyTSZ: 7009859  
OTP 11736020-29909197

Gulyás József  
tervező

MÁNYI KÖZÖS ÖNKORMÁNYZATI HIVATAL	
Érkezett:	1978. 2022 MÁJ 04.
Ügyesem:	
Előadó:	gn B

## MEGÁLLAPODÁS

mely létrejött Mány Község Önkormányzata (2065. Mány, Rákóczi u. 67.) képviseli: Ugron Zoltán polgármester, és a Bonus Accuratus Constructio Kft. (1065. Budapest, Révay u. 6. fszt. 7.; Adószám: 27408683-2-42) képviseli Bada Máté ügyvezető, között az alábbiak szerint:

- 1.) Felek megállapítják, hogy Mány 751/1 hrsz.-ú közterületeken szennyvíz-csatorna kiépítése szükséges *(továbbiakban együtt ügyvis, mint Vízközművek)*. Tervezett beruházás célja 1582 hrsz.-ú ingatlanon keletkező szennyvizek elvezetése. A 1582 hrsz.-ú ingatlan rendelkezik vízbekötéssel, ennek megfelelően vízvezeték kiépítése nem vált szükségessé. Tervezett Vízközművek Bonus Accuratus Constructio Kft. (1065. Budapest, Révay u. 6. fszt. 7.; Adószám: 27408683-2-42) beruházásában valósulnak meg.
- 2.) Jelen megállapodás keretében Mány Község Önkormányzata tulajdonosi hozzájárulását adja ahhoz, hogy a szennyvízcsatornát a tulajdonában álló 751/1 hrsz.-ú közterületeken keresztül megépítsék és a későbbiek során a vízmű mindenkori üzemeltetője kellő kímélettel, az ingatlan rendeltetésszerű használatának sérelme és akadályoztatása nélkül a szennyvízcsatornát javítsa és karbantartsa.
- 3.) Közterület használatba vételi engedély, hozzájárulások beszerzése Bonus Accuratus Constructio Kft. (1065. Budapest, Révay u. 6. fszt. 7.; Adószám: 27408683-2-42) feladata. Kivitelezés és üzemeltetés során jelen megállapodásban foglaltakat be kell tartani.
- 4.) Felek megállapodnak abban, hogy a megépítendő Vízközművek elkészültét követően azok Mány Község Önkormányzatának tulajdonába kerülnek.
- 5.) Tervezett Vízközművek kiépítését követően Mány Község Önkormányzata a közmű üzemeltetését FEJÉRVÍZ Zrt. részére átadja.
- 6.) Ezt a megállapodást felek elolvasás után, mint akaratukkal mindenben megegyezőt saját kezűleg aláírják.

Mány, 2022. ....

.....  
polgármester  
Mány Község Önkormányzata

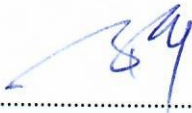
  
.....  
Bonus Accuratus Constructio Kft.  
1065. Budapest, Révay u. 6. fszt. 7.

# MEGHATALMAZÁS

## környezetvédelmi adatszolgáltatások elektronikus teljesítésére

### 1. Alulírott adatszolgáltató

Környezetvédelmi ügyfél jel (KÜJ):  
KSH statisztikai számjel: **27408683-4120-113-01**  
Név: **Bonus Accuratus Constructio Kft.**  
Cím: **1065 Budapest 06. ker., Révay utca 6. fszt. 7. ajtó**  
Ország: **Magyarország (HUN)**

meghatalmazom az alábbi személyt

Viselt név: **GULYÁS JÓZSEF**  
Születési név: **GULYÁS JÓZSEF**  
Születési hely: **TARJÁN**  
Születési dátum: **1962.04.11.**  
Anyja neve: **HIMA ERZSÉBET**  
Cím: **2067 Szárliget, Ady Endre utca 60.**  
Ország: **Magyarország (HUN)**

hogy az illetékes hatóság felé a fent nevezett adatszolgáltatásait, az adatszolgáltató nevében és helyette eljárva, az OKIRkapu rendszer használatával elektronikus úton teljesítse.

2. A meghatalmazás érvényességének kezdete: **2022.04.26.**

3. A meghatalmazás visszavonásig érvényes! A visszavonásra elektronikus úton az OKIRkapu felületen **KAR: ÜGYF** adatcsomag benyújtásával kerülhet sor, a „Meghatalmazások” menüpont alatt a meghatalmazott nevének törlésével.

4. **GULYÁS JÓZSEF** meghatalmazott kijelentem, hogy rendelkezem a hiteles aláírt meghatalmazással. Kijelentem, hogy a jelen dokumentum becsatolt és a hatóságnak elküldött elektronikus másolata mindenben megegyezik a hiteles meghatalmazással. Vállalom a hiteles aláírt meghatalmazás megőrzését, és a hatósághoz történő eljuttatását, amennyiben a hatóság ezt szükségesnek találja.

5. A meghatalmazást elfogadom:

.....  
**GULYÁS JÓZSEF**  
(meghatalmazott)

6. Kiállítás dátuma: **2022.04.26.**

.....  
**Bonus Accuratus Constructio Kft.**  
(adatszolgáltató)

P.H.

## TELJESÍTÉS IGAZOLÁS

**Tárgy: Mány, Sport utcában (751/1 hrsz.) a DN200 KGPVC, közcélú szennyvíz-csatorna meghosszabbítása egyesített tervének-, valamint a 1582 hrsz.-ú ingatlan szennyvíz-bekötési tervének elkészítése.**

**Munkaszám: 4/2022**

**Megbízó:** Bonus Accuratus Constructio Kft.  
1065. Budapest, Révay u. 6. fszt. 7.

**Megbízott:** Gulyás József egyéni vállalkozó  
2067. Szárliget, Ady Endre utca 60.

**A teljesítés ideje:** 2022.04.26.

**Elvégzett munka:** Mány, Sport utcában (751/1 hrsz.) a DN200 KGPVC, közcélú szennyvíz-csatorna meghosszabbítása egyesített tervének-, valamint a 1582 hrsz.-ú ingatlan szennyvíz-bekötési tervének elkészítése.

Tervezési díj ÁFA-t nem tartalmaz! „Kisadózó elszámolás”

<b>Számla nettó összege:</b>	600.000 Ft
Levonások összege:	0 Ft.

.....  
Megbízó

.....  
Megbízott



MÁNYI KÖZSÉG ÖNKORMÁNYZATI HIVATAL	
Érkezett:	2169. 2022 MÁJ 17.
Ügyszám:	
Előadó:	Bné / dr. M

**Mány Község Önkormányzata**  
**Bálint Istvánné alpolgármester részére**  
Mány  
Rákóczi u. 67.  
2065

Tárgy: Mány zártkert 3358 hrsz-ú, és Mány zártkert 3359 hrsz-ú ingatlanok vételi ajánlat

**Tisztelt Alpolgármester Asszony!**

Alulírott Jakab Dénes (szül. hely, idő: Budapest, 1990.12.18., anyja születési neve: Szilicsány Katalin, személyi száma: 1-901218-0580., adóazonosító jele: 8452760248, lakcíme: 1118 Budapest, Előpatak utca 57.) az alábbi megkereséssel élek a T. Önkormányzat irányában:

Nyilatkozom, hogy meg kívánom vásárolni Mány Község Önkormányzata tulajdonát képező Mány zártkert 3358 hrsz-ú, 1086 m2 területű, 3.40 AK értékű, szőlő művelési ágú ingatlant, és Mány zártkert 3359 hrsz-ú, 514 m2 területű, 1.61 AK értékű, szőlő művelési ágú ingatlant, mindösszesen 2.000.000.- Ft azaz kettőmillió forint vételáron.

Nyilatkozom, hogy Mány községben tulajdonomat képezi a nevezett zártkertekkel közvetlenül szomszédos telkek.

Nyilatkozom, hogy az adásvétellel összefüggő valamennyi költség megfizetését vállalom.

Kérem a T. Önkormányzatot, hogy vételi ajánlatom elfogadása esetén szíveskedjenek értesíteni.

Jelen ajánlatom aláírástól számított 60 napig érvényes.

**Bízva ajánlatom pozitív elbírálásában várom válaszukat,**

**Tisztelettel:**

**Mány, 2022.05.13.**

  
\_\_\_\_\_  
**Jakab Dénes**

Melléklet: 1 db adásvételi szerződés tervezet

Előttünk, mint tanúk előtt:

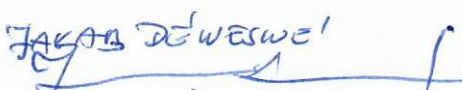
1. tanú:   
neve: **JAKAB DÉNES**  
lakóhelye: **2065 MÁNY DEÁK 40.**  
személyi igazolvány száma: **239230BE**

2. tanú:   
neve: **2065 MÁNY DEÁK 740.**  
lakóhelye: **2065 MÁNY DEÁK 740.**  
személyi igazolvány száma: **239227BE**

## INGATLAN ADÁSVÉTELI SZERZŐDÉS

mely létrejött egyrészről:

**Mány Község Önkormányzata** (székhelye: 2065 Mány Rákóczi u. 67., adószáma: 15727536-2-07, statisztikai számjele: 15727536 8411 321 07, képviseli: Bálint Istvánné alpolgármester), mint **eladó**  
**továbbiakban „eladó”**

másrészről:

**Jakab Dénes**, születési neve: Jakab Dénes (szül. hely, idő: Budapest, 1990.12.18., anyja születési neve: Szilicsány Katalin, személyi száma: 1-901218-0580, adóazonosító jele: 8452760248, lakcíme: 1118 Budapest, Előpatak utca 57.), mint **vevő**,  
**továbbiakban „vevő”**

együttesen „felek” között mai napon az alábbi feltételekkel:

Preambulum:

Mány Község Önkormányzata döntött Mány zártkert 3358 hrsz-ú és Mány zártkert 3359 hrsz-ú ingatlanok értékesítéséről mindösszesen 2.000.000.- Ft értékben. Jakab Dénes az Önkormányzat által meghatározott vételár értéket elfogadta. Mindezekre figyelemmel felek jelen szerződésben rögzítik eladási és vételi szándékukat.

1. Eladó eladja, vevő pedig 1/1 arányban megvásárolja az eladó kizárólagos tulajdonát képező **Mány zártkert 3358 hrsz-ú, 1086 m2 területű, 3.40 AK értékű, szőlő művelési ágú ingatlant.**  
Eladó eladja, vevő pedig 1/1 arányban megvásárolja az eladó kizárólagos tulajdonát képező **Mány zártkert 3359 hrsz-ú, 514 m2 területű, 1.61 AK értékű, szőlő művelési ágú ingatlant.** Felek megállapodnak, hogy az ingatlanok csak együttesen vásárolhatóak meg, külön-külön nem.
2. Felek az 1. pontban körülírt ingatlanok vételárát minösszesen **2.000.000,- Ft-ban**, azaz kétmillió forintban határozzák meg (ingatlanonként 1.000.000.- Ft), mely összeget vevő jelen szerződés aláírásának napján átutalással megfizet Mány Község Önkormányzata eladó 10402001-50526686-67801006 számú bankszámlájára. Eladó az itt részletezett módon és számlaszámra történő teljesítést szerződésszerű, saját kezeihez történő joghatályos teljesítésként ismeri el. Az utalás akkor tekinthető teljesítettnek, amikor az a megadott bankszámlaszámon jóváírásra került. Eladó köteles a teljes vételár hiánytalan átvételét az ügyvéd részére írásban jelezni a jóváírást követő 1 munkanapon belül.  
Felek megállapítják, hogy a vételár az ingatlan értékével és állapotával arányos, felek a Polgári Törvénykönyv 6:98. § (2) bekezdés alapján kizárják mind az eladó, mind a vevő feltűnő értékaránytalanságon alapuló esetleges megtámadási jogát.
3. Mány Község Önkormányzata eladó jelen szerződés aláírásával feltétlen és visszavonhatatlan hozzájárulását adja ahhoz, hogy Mány zártkert 3358 hrsz-ú és Mány zártkert 3359 hrsz-ú ingatlan vonatkozásában a tulajdonjog adásvétel jogcímén 1/1 arányban Jakab Dénes vevő javára az ingatlan- nyilvántartásba bejegyzésre kerüljön, a saját tulajdonjogának törlése mellett. Felek kérik a Földhivatali Osztályt, hogy ezen tulajdonváltásokat szíveskedjék átvezetni az ingatlan- nyilvántartáson.
4. A Földhivatali Információs Rendszerből tárgyi ingatlanokról kiállított tulajdoni lapok tanúsága szerint az ingatlanok tehermentesek és széljegyen sem szerepel bejegyzés. Felek nyilatkoznak, hogy a tulajdoni lapok tartalmával tisztában vannak.
5. Eladó szavatosságot vállal az 1. pont szerinti ingatlanok per-, igény-, valamint tehermentességéért, szavatolja azt is, hogy azokon nem áll fenn semmilyen más harmadik személynek olyan joga vagy követelése, ami a vevő tulajdonszerzését, vagy birtokba lépését akadályozná, korlátozná vagy zavarná.

\_\_\_\_\_  
Mány Község Önkormányzata, eladó  
képviselet: Bálint Istvánné alpolgármester

Szerkesztettem és ellenjegyzem: Mány, 2022..... napján  
Dr. Szabó Patrícia ügyvéd, KASZ 36068989

\_\_\_\_\_  
Jakab Dénes, vevő



Eladó nyilatkozik, hogy az ingatlanokat közüzemi költségtartozás, adóhátralék, adók módjára behajtandó köztartozás nem terheli, továbbá nem áll fenn harmadik személynek olyan jogosultsága, melyből a birtokba adást megelőző időszakból származóan vevőnek bármely jogcímen fizetési kötelezettsége keletkezne.

1. Eladó az ingatlanokat a teljes vételár megfizetését követő 5 napon belül vevő birtokába átadja. Vevő a birtokba lépés időpontjától viseli az ingatlanok terheit és szedi hasznait. Felek rögzítik, hogy az ingatlanokon közüzemek nem találhatók. Felek rögzítik, hogy az ingatlanok nincsenek körbe kerítve, eladó az ingatlanok birtokhatárait vevővel egyezteti.
2. Felek jelen szerződés aláírásával kijelentik, hogy vevő cselekvőképes magyar állampolgár, szerződéskötési- és beszámítási képessége korlátozva nincs, az eladó Magyarország helyi önkormányzatairól szóló 2011. évi CLXXXIX. törvény (a továbbiakban: „Mötv.”) 41. § (1) bekezdése szerint jogi személy, mely rendelkezik minden olyan jogosultsággal, amely jelen adásvételi szerződés megkötéséhez és teljesítéséhez szükséges, elidegenítési joga nem korlátozott. Az eladó képviselőjében – vagyoni ügyekben – a képviselőjét ellátó polgármester jogosult eljárni. Mány polgármestere tisztségéről 2022.04.30. napi hatállyal lemondott, helyette az alpolgármester jogosult aláírásra. Felek megállapítják, hogy az adásvételi szerződés aláírásához Mány Község Önkormányzata Képviselő-testületének a jóváhagyása szükséges, a jóváhagyó képviselő-testületi határozat a ..... számú önkormányzati határozat.
3. Vevő a mező- és erdőgazdasági földek forgalmáról szóló 2013. évi CXXII. törvény (továbbiakban: Földforgalmi tv.) ide vonatkozó rendelkezéseit figyelembe véve kijelenti, hogy tulajdonszerzése nem ütközik szerzési akadályba vagy korlátozásba. Vevő egyúttal arról is nyilatkozik, hogy ezen szerződéssel a tulajdonába kerülő és a tulajdonában és használatában lévő földterület térmértéke nem haladja meg az 1 hektárt. Vevő kijelenti, hogy részarány-tulajdonnal nem rendelkezik.
4. A Földforgalmi tv. 13. §-14. § rendelkezéseit figyelembe véve vevő nyilatkozik, vállalja, hogy esetlegesen fennálló földhasználati jogviszony időtartamát nem hosszabbítja meg, a föld használatát másnak nem engedi át, azt maga használja és ennek során eleget tesz a földhasznosítási kötelezettségnek. Vállalja, hogy a földet a tulajdonszerzés időpontjától számított 5 évig más célra nem hasznosítja ugyanezen jogszabályban meghatározott esetek kivételével. Vevő nyilatkozik arról is, hogy nincs a földhasználatért járó ellenszolgáltatásának teljesítéséből eredő bármilyen földhasználattal kapcsolatos jogerősen megállapított és fennálló díj vagy egyéb tartozása. Vevő kijelenti, hogy vele szemben a szerzést megelőző 5 éven belül nem állapították meg, hogy a szerzési korlátozások megkerülésére irányuló jogügyletet kötött. Vevők kijelenti, hogy a Nemzeti Agrárgazdasági Kamarának nem tagja és földművesnek nem minősül.
5. Felek rögzítik, hogy jelen szerződéshez a Földforgalmi tv. 36 § (1) bekezdés b) pontja alapján nem kell a mezőgazdasági igazgatási szerv jóváhagyása, mivel az állam, illetve az önkormányzat tulajdonában álló föld elidegenítéséhez nem kell hatósági jóváhagyás. A Földforgalmi tv. 21. § (1) bekezdés c) pont szerint azonban kifüggesztéssel közölni kell az elővásárlásra jogosultakkal, „ha az adásvételi szerződés nem tartozik a mezőgazdasági igazgatási szerv jóváhagyásához kötött szerződések közé, az adásvételi szerződést a tulajdonosnak a felek aláírásától számított 8 napon belül a föld fekvése szerint illetékes települési önkormányzat jegyzője részére kell megküldeni.” A jegyző hirdetményi úton közli az adásvételi szerződést a törvényen vagy a megállapodáson alapuló elővásárlási jog jogosultjaival. Amennyiben vevőt megelőzően az elővásárlásra jogosult vételi ajánlatot tesz, abban az esetben vevő az adásvétel tárgyának tulajdonjogát nem szerzi meg. Ha az elővásárlásra jogosult vételi ajánlatot tesz, úgy a vevő által már eladónak kifizetett vételárat az elővásárlásra jogosult a vevőnek köteles közvetlenül kiegyenlíteni, mivel eladó ezen jogát engedményezte vevőre. Amennyiben elővásárlásra jogosult nem jelentkezik, vevő tulajdonjogának bejegyzésére iránt az ügyvéd intézkedik.
6. E szerződés megkötésével felmerülő költséget vevő viseli. Jelen szerződést kifüggesztést követően 3 eredeti példányban kérelemmel és NAV B400 adatlappal együtt be kell nyújtani az illetékes Földhivatali Osztályhoz.

\_\_\_\_\_  
Mány Község Önkormányzata, eladó  
képviseli: Bálint Istvánné alpolgármester  
Szerkesztettem és ellenjegyzem: Mány, 2022..... napján

\_\_\_\_\_  
Jakab Dénes, vevő



Dr. Szabó Patrícia ügyvéd, KASZ 36068989

7. Szerződő felek megbízzák és meghatalmazzák a jelen okirat elkészítésével és ellenjegyzésével dr. Szabó Patrícia ügyvédet (2840 Oroszlány, Rákóczi Ferenc út 71.). Felek meghatalmazzák az eljáró, okiratszerkesztő és ellenjegyző dr. Szabó Patrícia ügyvédet azzal, hogy a jelen szerződést és a NAV B400 adatlapot az illetékes Földhivatali Osztályhoz benyújtsa -amennyiben a kifüggesztési eljárás leteltét követően elővásárlásra jogosult eredményesen nem jelentkezett, továbbá a teljes vételár megfizetéséről szóló értesítést kézhez vette- és a földhivatali eljárásban helyettük és nevükben őket teljes jogkörrel e szerződéssel kapcsolatban képviselje. Az ügyvéd a megbízást és meghatalmazást elfogadja.
8. Szerződő felek tudomással bírnak arról, hogy a szerződés mindkét fél általi teljesüléséig őket a közöttük létrejött jelen jogügylet tekintetében együttműködési kötelezettség terheli.
9. Az okiratszerkesztő ügyvéd felhívta a szerződő felek figyelmét, hogy a szerződés alapján őket terhelő illeték-, illetve adókötelezettség tárgyában konzultáljanak adószakértővel, mivel az eljáró ügyvéd megbízása adójogi kérdésekben történő tanácsadásra és tájékoztatásra nem terjedt ki.
10. Eljáró ügyvéd tájékoztatja a Feleket, hogy pénzmossa megelőzéséről és megakadályozásáról szóló a 2017. évi LIII. törvény (Pmt.) alapján azonosítási kötelezettség terheli a felek adatai vonatkozásában. Felek kijelentik, hogy tudomásul vették és hozzájárulnak az ügyvéd adatkezeléséhez. A Felek adatai a Pmt. rendelkezései alapján jelen szerződésben kerülnek rögzítésre, felek adatszolgáltatása alapján, felek a jelen szerződés aláírásával büntetőjogi felelősségük tudatában kijelentik, hogy a szerződés aláírása során saját nevükben, ill. törvényes képviselőként járnak el. A szerződő felek tudomásul veszik, hogy a szerződéses kapcsolat fennállása alatt az azonosítás során megadott adatokban, illetve amennyiben nem saját nevükben járnak el az ügylet során, a tényleges tulajdonos adataiban bekövetkezett változásról a tudomásszerzéstől számított 5 (öt) napon belül kötelesek eljáró ügyvédet írásban értesíteni. Az ellenjegyző ügyvéd a szerződő feleknek az ügyfél-azonosítás során rögzített adatait bizalmasan kezeli, azokat kizárólag az adásvételi szerződésben adott megbízás teljesítéséhez használja fel, azokról felvilágosítást kizárólag az adásvételi szerződés teljesítése érdekében, illetve a Pmt. törvényben meghatározott esetekben az ott megjelölt szerveknek ad. Felek nyilatkoznak, hogy az ügyvéd tájékoztatást nyújtott az Üttv.45/A.§ alapján a 2010. évi CXXVI. törvény 20/P. §-a szerinti adatváltozás-kezelési szolgáltatás igénybevételének lehetőségéről. Felek nyilatkoznak, hogy a szerződés az ügyleti akaratuknak megfelel és annak tartalma ellen kifogást nem emelnek. Jelen adásvételi szerződést a felek tényvázlatnak is tekintik.

A jelen szerződésben nem szabályozott kérdésekben a hatályos Ptk. és a Földforgalmi tv. vonatkozó rendelkezései az irányadók. Jelen szerződést felek, mint akaratukkal mindenben megegyezőt jóváhagyólag írták alá.

Mány, 2022.....

\_\_\_\_\_  
**Mány Község Önkormányzata**  
**eladó**

**képviseli: képviseli: Bálint Istvánné alpolgármester**

\_\_\_\_\_  
**Jakab Dénes**  
**vevő**

Szerkesztettem és ellenjegyzem Mány, 2022..... napján:

Dr. Szabó Patrícia ügyvéd,  
2840 Oroszlány, Rákóczi Ferenc út 71.  
KASZ 36068989

**Tárgy:** utcanév kérelem

**Feladó:** Patrik Vaczó <vaczoriki@gmail.com>

**Dátum:** 2022. 04. 03. 18:27

**Címzett:** jegyzo@many.hu, polgarmester@many.hu

Tisztelt Hölgyem/Uram!

A 2065, Mány Felsőörspuszta út (János-hegy) 1561/1, 1561/2, 1561/4, 1561/5, 1561/6 helyrajzi számú ingatlanok tulajdonosai közösen, utcanév kérelemmel fordulunk Önökhöz.

A 1561/7 helyrajzi számú ingatlan, magánútként funkcionál, ezáltal közös tulajdonban és használatban van a fent említett tulajdonosok között.

Ennek az utcának szeretnénk nevet kérelmezni.

Előzetes tájékoztatás alapján javasoljuk, hogy az utca neve "Boróka" legyen.

Ha minden igaz, akkor Mány településen jelenleg nincs ilyen nevű utca.

Kérem email-ben vagy telefonon értesítsenek a további teendőkkel kapcsolatban.

Köszönettel: Vaczó Patrik (1561/6-os telektulajdonos)

Telefonszám: +36303477215

## Beszámoló

### az önkormányzati adóigazgatással kapcsolatos feladatok ellátásáról és a helyi adókból származó bevételek alakulásáról a 2021. adóévben

A 2021. évben iktatott ügyiratok száma a Mátyi Polgármesteri Hivatalban összesen 4.153 db, melyből 2.642 db adóügyben keletkezett. A hivatal összes ügyiratforgalmának 64%-a az adóval kapcsolatos.

Az adók megfizetése összefügg a magánszemélyek és vállalkozások gazdasági helyzetével és fizetőképességével. Ez a pandémia miatt jelentősen változott, ami befolyásolta és átstrukturálta a bevételek alakulását is.

Az önkormányzatok számára a helyi adóztatási jogot, valamint a helyi adópolitika kialakítását a helyi adókról szóló 1990. évi C. törvény és az adózás rendjéről szóló 2017. évi CL. törvény biztosítja. Önkormányzatunk e törvényekben kapott felhatalmazás alapján alkotta meg a helyi adókról szóló 20/2017. (XI.30.) önkormányzati rendeletet.

Mány Község Önkormányzatának illetékességi területén a következő adónemekből származik bevétele:

- 1) Vagyoni típusú adók:
  - Építményadó
  - Telekadó
- 2) Helyi iparüzési adó
- 3) Kommunális jellegű helyi adó:
  - Idegenforgalmi adó
- 4) Késedelmi pótlék

Nagy változást jelentett, hogy 2021 évtől a gépjárműadó már teljes egészében a NAV hatáskörébe került (adó megállapítása, kivetése, behajtása).

Ezen adónemekhez kapcsolódó számlákon kívül, az alábbi adóügyekben keletkezett bevétel: egyéb bevételek, talajterhelési díj, termőföld bérbeadásából származó jövedelem és illeték, bírság bevételek.

Az adózók bevallása és a rendelkezésünkre álló információk alapján jelenleg az adózói törzsben **2.321 adóalany** szerepel, ebből **folyamatosan működő 2.199**.

#### Adózók számának alakulása (fő):

	2016. december 31.	2017. december 31.	2018. december 31.	2019. december 31.	2020. december 31.	2021. december 31.
Építményadó	943	957	930	942	<b>951</b>	<b>956</b>
Telekadó	791	819	814	821	<b>828</b>	<b>857</b>

Építmény- és telekadó alanyok állományának alakulása: az adóalanyok száma jelentősen nem változott.

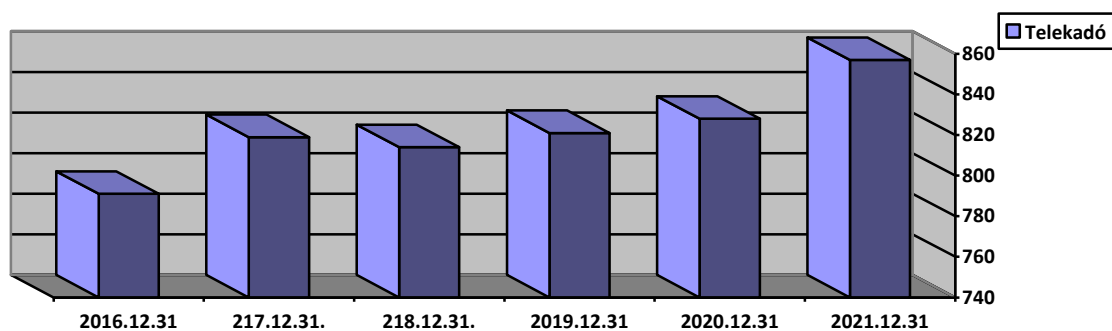
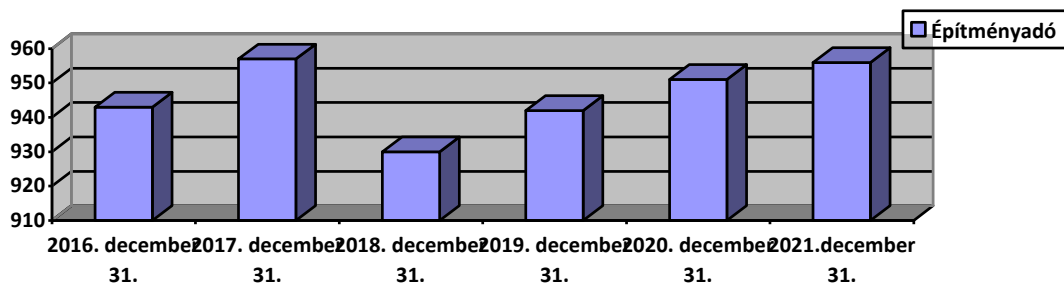

Az egyes adónemekből származó bevételek megoszlása:

	Bevétel (Ft) 2017.	Bevétel (Ft) 2018.	Bevétel (Ft) 2019.	Bevétel (Ft) 2020.	Bevétel (Ft) 2021.
Építményadó	12 936 300	16 525 865	12 148 583	13 005 030	12.029.635
Telekadó	7 678 129	6 988 099	6 090 194	6 513 291	6.161.473
Helyi iparüzési adó	28 402 933	32 859 949	38 445 449	39 338 117	46.974.626
Gépjárműadó	5 693 984	5 753 565	6 259 158	0	0
Pótlék	450 576	353 337	280 741	665 810	797.248

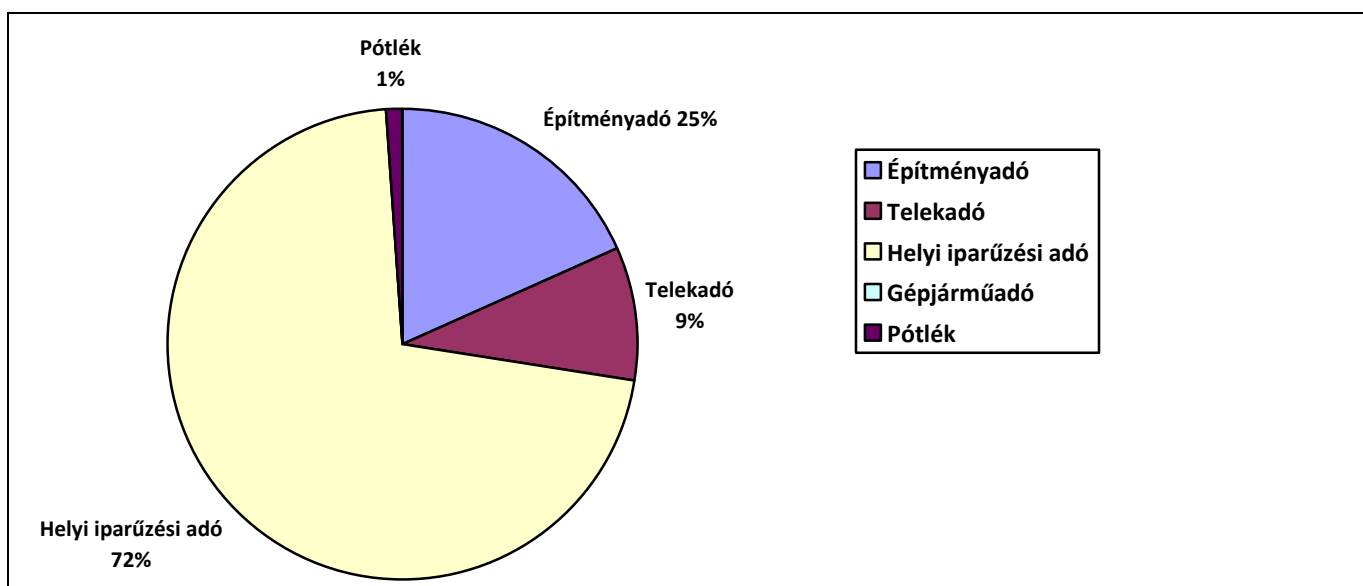

Az Önkormányzat bevételei közül 2020. évről 2021. évre jelentős változást az iparűzési adó mutatott:

- építményadóban csökkenés tapasztalható, kisszámú 2019. előtti, elmaradt ügyirat feldolgozatlansága miatt (továbbra is folyamatban);
- telekadóban minimális **növekedés** volt az előző évhez képest;
- helyi iparűzési adó vonatkozásában *a kedvezőtlen gazdasági környezet ellenére a bevételek **növekedést** mutatnak melyet az elmaradt bevallások, fizetések behajtása eredményezett;*
- a pótlékbevételek befizetése szintén **növekedést** mutat az adózói fizetési morál javulása miatt;
- idegenforgalmi adóbevétel a járványügyi helyzet miatt nem volt.

A **helyi iparűzési adó** tekintetében a hiányzó adóbevallások, változásbejelentések és be nem fizetett adók feltárása révén növekedés volt. Ezen munkafolyamat (egyelőre bírság kiszabása nélkül) továbbra is folytatódik.

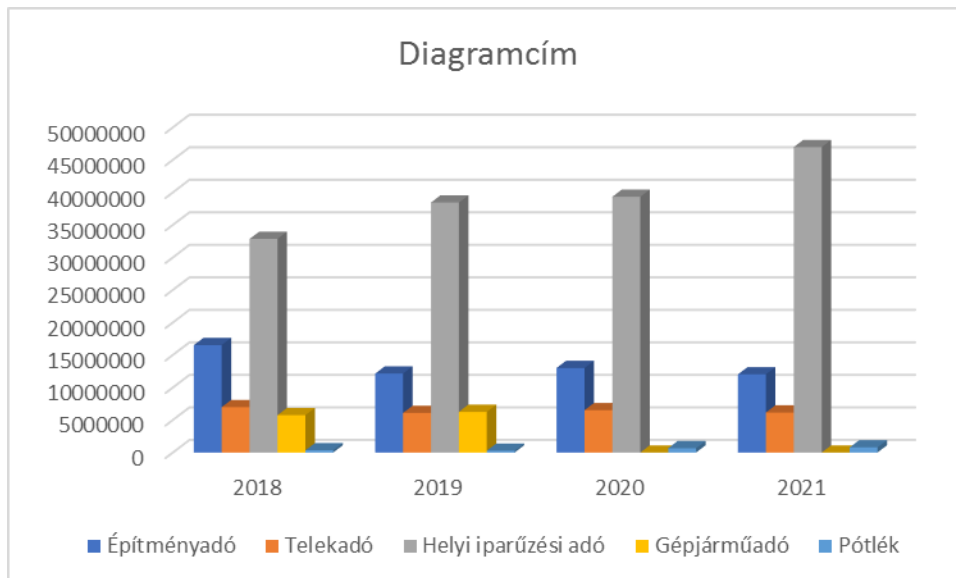

Bevételek alakulása 2021

### A helyi adók rendszere

#### Vagyoni típusú adók:

Az építmény és telekadó kivetése az adózók **adatbejelentésének** megtétele alapján történik, illetve szűnik meg. Az adatbejelentések alapján az adóhatóság határozatban írja elő/törli vagy módosítja az adófizetési kötelezettséget.

*Jelentős többletmunkát igényel, hogy az adózók bevallási kötelezettségüket sok esetben továbbra is csak felszólításra teljesítik, illetve jelentős késéssel adják be adatbejelentéseiket.*

Általános tapasztalat, hogy az ingatlan elidegenítése (eladása) során az új tulajdonos *ritkán tesz eleget bejelentési kötelezettségének*. Az adóügyi ügyintézőnek folyamatosan figyelemmel kell kísérnie az ingatlantulajdonosok személyében bekövetkezett

változásokat, és fel kell szólítani az új tulajdonosokat bejelentési kötelezettségük teljesítésére, esetleg bírsággal kikényszeríteni az adatbejelentést.

## 1. Az építményadó:

mértéke:

a) lakás esetén 75,- Ft/m<sup>2</sup>/év,

b) nem lakás céljára szolgáló építmény, építményrész esetén

ba) nem üzleti célt szolgáló építmény, építményrész esetében 75,- Ft/m<sup>2</sup>/év,

bb) üzleti célt szolgáló építmény, építményrész esetében: 250,- Ft/m<sup>2</sup>/év.

A törvényben maximalizált építményadó mérték 2.018,- forint/négyzetméter.

A törvény adta lehetőség 3,72 %-át alkalmazza Mány Község Önkormányzata lakás és nem üzleti célt szolgáló építmény, építményrész esetén és 12,38 %-át üzleti célt szolgáló építmény, építményrész esetében.

	Nem üzleti célt szolgáló építmény esetén	Üzleti célt szolgáló építmény esetén
Törvényi maximum	2.018.- Ft	2.018.- Ft
Mány Község Önkormányzata által alkalmazott adómérték	75.- Ft	250.- Ft

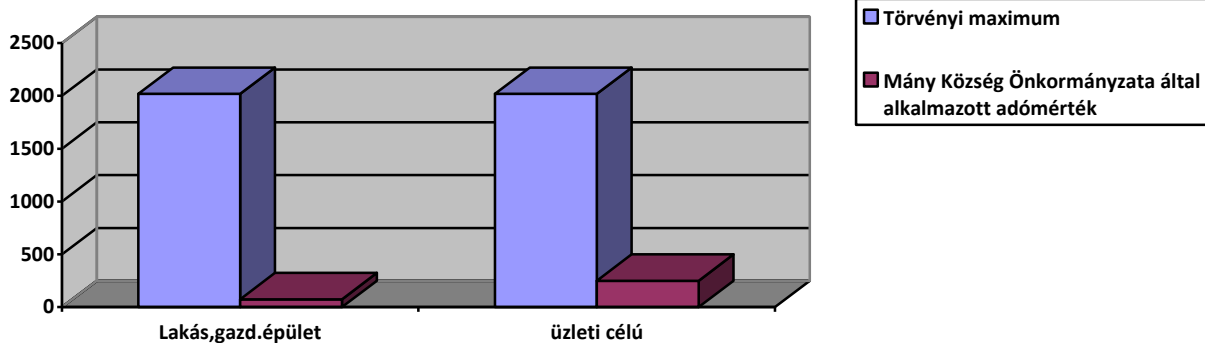

## 2. Telekadó

A telekadó mértéke Mány község belterületén 5,- forint/m<sup>2</sup>. A törvényben maximalizált telekadó mérték 366,90,- forint / m<sup>2</sup>. A törvény adta lehetőség 1,36%-át alkalmazza Mány Község Önkormányzata.



Törvényi maximum	366,90 Ft
Mány Község Önkormányzata által alkalmazott adómérték	5 Ft

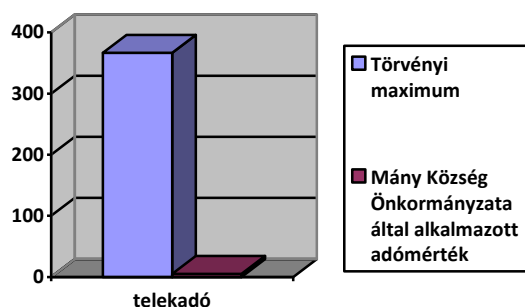

### Helyi iparűzési adó

Mány Község igazgatási területén a helyi iparűzési adó mértéke az **állandó jelleggel végzett iparűzési tevékenység** esetén az **adóalap 2%-a**, amely megfelel a törvényben előírt maximumnak. A helyi iparűzési adót illetően is önadózás történik.

**A törvényi maximum kihasználtsága 100%.**

Általános tapasztalat, hogy az évente benyújtott bevallások 50 %-a hibás, melyet az adózás rendjéről szóló 2017. évi CL. törvény értelmében az ügyintéző javít, és arról az adózót értesíti.

2021. évben összesen **kb. 278 darab** éves bevallás érkezett hatóságunkhoz.

**A Kormány 639/2020.(XII.22.) számú Kormány rendeletének (a koronavírus-világjárvány nemzetgazdaságot érintő hatásának enyhítése érdekében szükséges egyes intézkedésekről) hatása a 2021 évi HIPA bevallásokban is megjelent, a 2021/2022 években a bevételek csökkenésében lesz érezhető.**

### Gépjármű adó (átengedett központi adó)

*Ez az adó, ahogy már korábban említettem, 2020. január 1-től már nem képezi az Önkormányzat bevételét.*

### Idegenforgalmi adó

Az idegenforgalmi adó alanya az a magánszemély, aki nem állandó lakosként az önkormányzat illetékességi területén legalább egy vendégéjszakát eltölt.

Az adó alapja a megkezdett vendégéjszakák száma, mértéke személyenként és vendég éjszakánként **100,- forint**. A törvényi maximum érték 550,30,- forint, így a törvényi kihasználtság: 18,17%.

2021. június 30-ig nem kellett beszédni és az önkormányzat felé befizetni az idegenforgalmi adót a kihirdetett **319/2021. (VI. 9.) Korm. rendelet** szerint. A turizmus fejlesztési hozzájárulás bevallási és befizetési kötelezettség viszont 2021. december 31-ig továbbra is fennmaradt.

Ez továbbá azt is jelenti, hogy a panzió, szálloda, egyéb szálláshely szolgáltatók stb., mint az adó beszedésére kötelezetteknek nem kell beszédniük az adót, és befizetniük az

önkormányzat felé. A jogszabály érdekessége, hogy a megállapított, de be nem szedett adót azonban be kell vallania az önkormányzati adóhatóság felé. A kormányrendelet még azt is pontosan megmondja, hogy "nem kell bevallani a megállapított adót, ha annak összege nulla".

### **Késedelmi pótlék és bírság bevételek:**

Az önkormányzati adóhatóság fizetési késedelem esetén késedelmi pótléket számít fel, a bevallási kötelezettség elmulasztása vagy késedelme miatt bírságot szab, illetve szabhat ki. A bírság kiszabása nem jellemző Önkormányzatunkra, azonban a feldolgozottság előrehaladtával, *ha az adózói morál a felszólítás ellenére sem változik, a jövőben alkalmazásra kerülhet, főleg az iparűzési adó tekintetében.*

### **Egyéb bevételek**

Egyéb bevételek számlára a szabálysértési és helyszíni bírságok összegét fizetik be az érintettek, melynek 100 %-a az Önkormányzatot illeti meg.

### **Idegen bevétel**

#### **Adók módjára behajtandó köztartozások**

Az adók módjára behajtandó köztartozások, más szervek által kimutatott tartozások, amelyek adók módjára történő behajtását az adózás rendjéről szóló 2017. évi CL. törvény alapján kéri az önkormányzati adóhatóságtól. Ezeket a bevételeket vagy teljes egészében átutaljuk a kimutató szervnek vagy a 60%-át. Behajtásuk igen nehézkes, tekintettel arra, hogy már egyszer a kimutató szerv is megpróbálta behajtani, ezért Hatóságunkhoz már a nehezen fizető adósok kerülnek.

Idegen bevétel számlára leggyakrabban közigazgatási bírság, igazgatási szolgáltatási díj, gyermektartásdíj hátralékok behajtásának eredményeképpen történik a befizetés.

Az idegen tartozások esetében a behajtási cselekmények folyamatban vannak. A hátralékosok munkahelyére vonatkozó adatait megkérjük a Fejér Megyei Kormányhivatal Egészségbiztosítási Pénztártól, hogy a fennálló tartozás munkabérből való letiltását a munkáltatónál kezdeményezni lehessen. Ha az adózó munkahellyel nem rendelkezik, a bankszámla adatok lekérésére kerül sor, melynek során az összes pénzügyi meg kell keresni. Amennyiben az adós bankszámlával rendelkezik, inkasszót (azonnali beszedési megbízást) kell benyújtani.

## **II. Az adóhátralékok, valamint az adó beszedettség alakulása**

A végrehajtási eljárás célja a meg nem fizetett adótartozások behajtása. Adótartozásnak minősül a határidőben meg nem fizetett adó. Amennyiben az adóhatóság az adótartozás megfizetésére az adózót, illetve az adó megfizetésére kötelezett személyt felhívta, de **a felhívás nem vezetett eredményre, a végrehajtást megindítja.**

Az adóhátralék a lejárt esedékességű, behajtandó adóhátralékból, valamint a felszámolás és végelszámolás alatt lévő adózók nyilvántartott tartozásaiból tevődik össze.



**2018., 2019., 2020. és 2021 évek összehasonlítása:**

<b>2018.</b>	Költségvetésben betervezett (Ft)	Befolyt összeg (Ft)
Építményadó	11 500 000	16 525 865
Telekadó	6 000 000	6 968 099
Helyi Iparűzés adó	24 000 000	32 859 949
Gépjárműadó	5 200 000	5 753 565

<b>2019.</b>	Költségvetésben betervezett (Ft)	Befolyt összeg (Ft)
Építményadó	12 000 000	12 148 583
Telekadó	5 800 000	6 090 194
Helyi Iparűzés adó	24 000 000	38 445 449
Gépjárműadó	5 200 000	6 259 158

<b>2020</b>	Költségvetésben betervezett (Ft)	Befolyt összeg (Ft)
Építményadó	12 000 000	13 005 030
Telekadó	5 800 000	6 513 291
Helyi Iparűzés adó	24 000 000	39 338 117
Gépjárműadó	5 200 000	0

<b>2021</b>	Költségvetésben betervezett (Ft)	Befolyt összeg (Ft)
Építményadó	12 000 000	12 029 635
Telekadó	6 000 000	6 161 473
Helyi Iparűzés adó	42 000 000	46 974 626

Adóbeszedettség alakulása 2021. évben az előirányzathoz képest

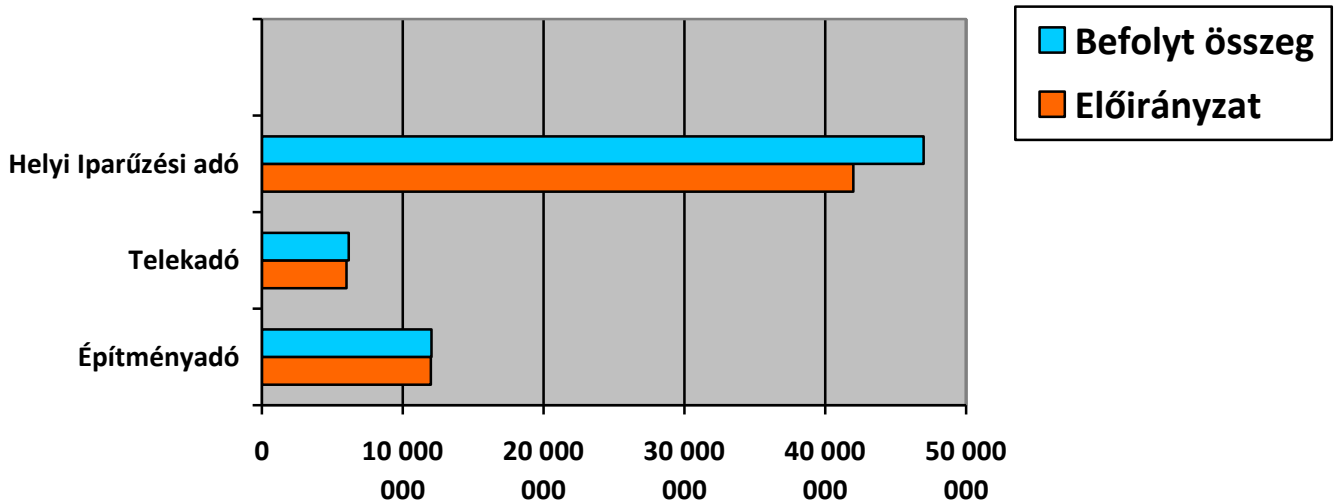

### A befizetési határidő:

Helyi adók tekintetében: (építményadó, telekadó, helyi iparűzési adó)

Az adózónak félévenként, két részletben kell az adót megfizetnie, adóév március 15-éig, illetve szeptember 15-éig.

Ha az esedékesség időpontjáig az adókiivetés nem történik meg, az esedékes adót a határozat jogerőre emelkedésétől számított 15 napon belül kell megfizetni.

### III. Végrehajtás közös szabályai - minden adónemben:

A fizetési felszólítást tértivevénnyel postázzuk adózóink részére, hogy a későbbiekben bizonyítani tudjuk, hogy adós az esedékes adó/hátraléka összegéről tudott. Sok esetben fordul elő, hogy a postáról a tértivevényes levél „elköltözött” vagy „cím elégtelen” jellel érkezik vissza, ebben az esetben a meglévő adatok egyeztetése, pontosítása szükséges, illetve a hiányzó adatok felkutatását el kell végezni.

A behajtási feladatok elvégzésére a törvény határidőket szab meg, az elvégzendő feladatok pontos sorrendjének betartásával. Ezeket a folyamatokat felcserélni nem lehet. A törvényi szabályok pontos betartása mellett a fokozott behajtás az esetek többségében hónapokat, illetve éveket is jelenthet. A határidők betartása törvényi kötelezettségünk (pl: határozatok kiküldése után az átvételt igazoló tértivevények feldolgozása és irathoz való csatolása, amennyiben a határozat átvétel nélkül érkezik vissza, a határozat újra postázása kézbesítési vélelemmel, stb.) hiszen minden esetben bizonyítanunk kell a munkánk pontos és határidőben történő elvégzését.

Munkabérre történő végrehajtás esetében meg kell keresnünk a Fejér Megyei Kormányhivatal Egészségbiztosítási Pénztárának illetékes osztályát, akik tájékoztatnak minket arról, hogy az adózóval (adóssal) kapcsolatban rendelkeznek-e foglalkoztatójára vonatkozó információval. Amennyiben igen, egy letiltási rendelvénnyel kibocsátásával kezdeményezhetjük a tartozás munkabérből történő beszédését.

Ingatlan végrehajtásnak, a vonatkozó jogszabály alapján, csak akkor van helye, ha az adótartozás az 500 ezer forintot meghaladja.

Már az adóügyek intézéséhez rendszeresített formanyomtatványok elkészítésénél is figyelembe vesszük azt a lehetőséget, hogy „mi lesz akkor, ha az ügyfél nem fizeti meg az adót”! A rendszeresített formanyomtatványok rendkívül összetettek, ugyanakkor könnyen kezelhetőek. Sok adatot kérünk az ügyfelektől, mert minél több információnk van adózóinkról, annál hatékonyabban csökkenthetjük az esetleges nemfizetés kockázatát! A sikeres követeléskezelés záloga a kellő információk birtokában meghozott gyors, hatékony intézkedés.

*A kialakult járványügyi helyzet miatt, egyre jobban előtérbe helyezzük az elektronikus, illetve a telefonos ügyintézését, ami sok esetben még hatékonyabbnak bizonyul a személyes kapcsolattartásnál. Adóhatóságunk a jövőben továbbra is törekszik a hatékonyságra és az eredményességre, ezért a továbbiakban is csökkenteni kívánja a fennálló hátralékállományt és növelni az adóbevételeket. Valamint a telek- és építményadó tekintetében továbbra is folytatja az adófelderítést és ennek feldolgozását.*

Mány, 2022. május 16.

*Készítette: Torma-Somodi Nikoletta  
adóügyi ügyintéző*



## **A gyermekjóléti és gyermekvédelmi feladatok ellátása Mányon, a 2021. évben.**

A település gyermekjóléti és gyermekvédelmi feladatainak ellátásáról készített gyermekvédelmi beszámoló Képviselő-testület által való megtárgyalása kötelező önkormányzati feladat.

A gyermekek védelméről és gyámügyi igazgatásról szóló 1997. évi XXXI. törvény 96. § (6) bekezdése értelmében, ezt a feladatot minden év május 31-éig kell teljesíteni. Az értékelést meg kell küldeni a gyámhatóságnak, aki a kézhezvételtől számított 30 napon belül javaslattal élhet az önkormányzatnál. Ha javaslattal élt a gyámhatóság, azt a helyi önkormányzat 60 napon belül érdemben megtárgyalja és állásfoglalásáról, intézkedéséről újra tájékoztatja a gyámhatóságot.

Jelen beszámoló a 2021-es év vonatkozásában a gyámhatóságokról, valamint a gyermekvédelmi és gyámügyi eljárásról szóló 149/1997. (IX.10.) Korm.rend. 10. melléklete szerinti tartalmi követelmények figyelembe vételével az alábbi átfogó értékelést adja:

### **A települési önkormányzat által készítendő átfogó értékelés tartalmi követelményei:**

1. A település demográfiai mutatói, különös tekintettel a 0-18 éves korosztály adataira.
2. Az önkormányzat által nyújtott pénzbeni, természetbeni ellátások biztosítása:
  - a rendszeres gyermekvédelmi kedvezményben részesülők száma, a rendkívüli gyermekvédelmi támogatásban részesültek száma, kérelmezőkre vonatkozó általánosítható adatok, elutasítások száma, főbb okai, önkormányzatot terhelő kiadás nagysága,
  - egyéb, a Gyvt.-ben nem szabályozott pénzbeni vagy természetbeni juttatásokra vonatkozó adatok,
  - gyermekétkeztetés megoldásának módjai, kedvezményben részesülőkre vonatkozó statisztikai adatok.
3. Az önkormányzat által biztosított személyes gondoskodást nyújtó ellátások bemutatása:
  - gyermekjóléti szolgáltatás biztosításának módja, működésének tapasztalatai,
  - gyermekek napközbeni ellátásának, gyermekek átmeneti gondozásának biztosítása, ezen ellátások igénybevétele, s az ezzel összefüggő tapasztalatok;
4. A felügyeleti szervek által gyámhatósági, gyermekvédelmi területen végzett szakmai ellenőrzések tapasztalatainak, továbbá a gyermekjóléti és gyermekvédelmi szolgáltató tevékenységet végzők ellenőrzésének alkalmával tett megállapítások bemutatása.
5. Jövőre vonatkozó javaslatok, célok meghatározása a Gyvt. előírásai alapján (milyen ellátásokra és intézményekre lenne szükség a problémák hatékonyabb kezelése érdekében, gyermekvédelmi prevenciók elképzelések).
6. A bűnmegelőzési program főbb pontjainak bemutatása (amennyiben a településen készült ilyen program), valamint a gyermekkorú és a fiatalkorú bűnelkövetők számának az általuk elkövetett bűncselekmények számának, a bűnelkövetés okainak bemutatása.

7. A települési önkormányzat és a civil szervezetek közötti együttműködés keretében milyen feladatok, szolgáltatások ellátásában vesznek részt civil szervezetek (alapellátás, szakellátás, szabadidős programok, drogvédelem stb.).

A beszámoló átfogó tartalmára tekintettel az egyes statisztikai adatok és tapasztalatok teljes körűvé tételében aktívan részt vett és adatszolgáltatásban közreműködött a Mányi Mezővár Óvoda és Mini Bölcsőde, a Hársfadombi Nyelvtanító Német Nemzetiségi Általános Iskola, valamint az Esély Családsegítő és Gyermekjóléti Intézmény.

## 1. A település demográfiai mutatói, különös tekintettel a 0-18 éves korosztály adataira.

1. A település demográfiai mutatói, különös tekintettel a 0-18 éves korosztály adataira. (2019. december 31-én)

Lakosság száma: 2495 fő, ebből 0-18 éves korig összesen: 558 fő.

Életkor (év):	Gyermekek száma 2021-ben	
0-2	71	
3-5	75	
6-14	262	
15-18	150	
<b>Összesen:</b>	<b>558</b>	

## 2. Az önkormányzat által nyújtott pénzügyi, természetbeni ellátások biztosítása:

### Rendszeres gyermekvédelmi kedvezményben részesülők:

A rendszeres gyermekvédelmi kedvezményre való jogosultság megállapításának célja annak igazolása, hogy a gyermek szociális helyzete alapján jogosult a gyermekétkeztetési kedvezmények, a Gyvt.-ben meghatározott pénzügyi támogatásnak, illetve a külön jogszabályban meghatározott egyéb kedvezményeknek az igénybevételére.

A települési önkormányzat jegyzője megállapítja a gyermek rendszeres gyermekvédelmi kedvezményre való jogosultságát, amennyiben a gyermeket gondozó családban az egy főre jutó havi jövedelem összege nem haladja meg

1) az öregségi nyugdíj mindenkori legkisebb összegének a 145 %-át (2021-ben 41.325,- Ft)

- ha a gyermeket egyedülálló szülő, illetve más törvényes képviselő gondozza, vagy

- ha a gyermek tartósan beteg, illetve súlyosan fogyatékos, vagy

- ha a nagykorúvá vált gyermek megfelel az egyéb feltételeknek;

2) az öregségi nyugdíj mindenkori legkisebb összegének a 135%-át (2021-ben 38.475,- Ft) az 1) pont alá nem tartozó esetekben (Általában, ha két szülő neveli a gyermeket).

A törvény differenciáltan állapítja meg a rendszeres gyermekvédelmi kedvezményre való jogosultság jövedelmi feltételeit, elismerve és támogatva a gyermeket egyedülállóként gondozó családoknak, valamint a tartósan beteg, illetve súlyosan fogyatékos gyermeket gondozó szülőknek az átlagostól eltérő élethelyzetét, ezáltal tehát biztosítható, hogy a rászorult gyermekek természetbeni támogatása továbbra is garantált legyen, és ne essenek ki a gyermekvédelem szociális védőhálójából.

A települési önkormányzat jegyzője annak a gyermeknek, fiatal felnőttnek, akinek rendszeres gyermekvédelmi kedvezményre való jogosultsága a tárgyév augusztus 1-jén fennáll, a tárgyév augusztus hónapban, illetve a tárgyév november 1-jén fennáll, a tárgyév november hónapban pénzügyi támogatást folyósít. A pénzügyi támogatás értéke 2019. év

ben gyermekeként 6.000,- Ft, hátrányos ill. halmozottan hátrányos gyermek esetében 6.500, Ft.

A gyermekek nagyobb szociális biztonságát garantálja a törvény azzal, hogy a Gyvt. „egyszeri támogatás” elnevezésű ellátását, a rendszeres gyermekvédelmi kedvezményhez társuló, pénzbeli támogatást az évente egy alkalommal történő kifizetés helyett évente kétszer (augusztus és november hónapban) folyósítja.

A községben élő gyermekek napközbeni ellátását a napközi-otthonos óvoda, és az általános iskolában működő napközi biztosítja.

Az óvodai ellátásban részesülők száma: 100 gyermek.

Az általános iskolában egészsznapos ellátásban részesülők száma: 115 gyermek alsó tagozaton, felső tagozaton pedig az azt igénylőknek tanulószoba van.

2021.12.31.-én rendszeres gyermekvédelmi kedvezményre a településen 47 gyermek volt jogosult.

**RGyK kifizetések** (gyermekeként 6000, ill. 6.500, Ft utalvány):

2021. augusztus: 44 gyermek, 275.500, forint értékben.

2021. november: 47 gyermek, 292.500, forint értékben.

2021-ben összesen **568.000**, forint értékben.

2021. folyamán egy kérelem lett elutasítva az egy főre jutó jövedelem túllépése miatt.

### **Iskolakezdési támogatás**

2021-ben Mány Község Önkormányzata 17 rászoruló család (összesen 33 gyermek) esetében támogatta az iskolakezdés költségeit, összesen **242.000**, forint értékben.

### **3. Az önkormányzat által biztosított személyes gondoskodást nyújtó ellátások bemutatása:**

Községünkben 1998. január 1. napjától működik gyermekjóléti szolgáltatás. 1998. január 1-től az önkormányzat családsegítő alkalmazásával biztosította a gyermekjóléti szolgáltatást.

Mány Község Önkormányzata a házi segítségnyújtás szervezésével a Tabajdi Református Egyházközséget bízta meg.

Mány Község Önkormányzata az Esély Családsegítő- és Gyermekjóléti Intézményt (Felcsút központtal) bízta meg a családsegítő és gyermekjóléti szolgálat feladatainak ellátásával.

Az intézmény által nyújtott főbb szolgáltatások:

- Családsegítő szolgáltatás
- Gyermekjóléti alapellátás

Mány községben a családsegítői feladatokat **Komárominé Bodnár Erika** látta el (Mány,

Háromrózsa puszta, Alsóórs puszta, Felsőórs puszta Nándor puszta és János hegy vonatkozásában).

A családsegítő az ügyfélfogadást Mányon hétfőnként 12.45-15.45 között a Mátyás telepen, a Csillag Pont házban, szerdánként 8-12 óráig a Polgármesteri Hivatalban tartja.

A szolgálat működését, ügyfélfogadási idejét és elérhetőségeit a Polgármesteri Hivatal falán elhelyezett tábla jelzi.

A családsegítő rendelkezésére áll a hivatalban számítógép, internet, nyomtató, telefon, fénymásoló, valamint a jogszabályokhoz való hozzáférés is biztosított. Szakmai folyóiratok a központnál fizetnek elő, így ezek a kiadványok a családsegítő rendelkezésére állnak.

A gyermekjóléti szolgáltatás olyan, a gyermek érdekeit védő speciális személyes szociális szolgáltatás, amely a szociális munka módszereinek és eszközeinek felhasználásával szolgálja a gyermek testi és lelki egészségének, családban történő nevelkedésének elősegítését, a gyermek veszélyeztetettségének megelőzését, a kialakult veszélyeztetettség megszüntetését, illetve a családjából kiemelt gyermek visszahelyezését.

Gyermekjóléti szolgálat:

Feladatai: négy tárgykör köré csoportosíthatóak.

- a) tájékoztatás nyújtása
- b) szociális segítőmunka
- c) szolgáltatások, ellátások közvetítése
- d) adminisztrációs tevékenységi kör.

- Meghallgatja a gyermek panaszát, és annak orvoslása érdekében megteszi a szükséges intézkedést,

- felkérésre környezettanulmányt készít,

- folyamatosan figyelemmel kíséri a településen élő gyermekek szociális helyzetét, veszélyeztetettségét,

- segíti a nevelési-oktatási intézmény gyermekvédelmi feladatának ellátását,

A Gyermekjóléti Szolgálat legtöbb esetben az oktatási intézményektől (óvoda, iskola) értesül a veszélyeztetett gyermekekről. Elsősorban a pedagógusok és a gyermek- és ifjúságvédelmi felelősök jelzései alapján veszi fel a kapcsolatot a családokkal, de érkehetnek jelzések a jelzőrendszer többi tagjától is (rendőrség, gyámhivatal, háziorvos, védőnő ill. más gyermekjóléti szolgálat, önkormányzat). A jelzés után a családsegítő felveszi a kapcsolatot a családdal (személyesen, telefonon vagy levélben).

*A Gyermekjóléti Szolgálat által kezelt főbb problémák:*

A legnagyobb gondot 2021-ben továbbra is az elhelyezkedési nehézségek és anyagi gondok jelentették. A növekvő közüzemi díjak, a legfontosabb és legszükségesebb élelmiszerek, és szolgáltatások árainak emelkedése során tanúi lehettünk a családok elszegényedésének. A legtöbb esetben anyagi jellegű, megélhetési problémák vannak, ezek általában a szülők munkanélküliségéből, a válásokból fakadnak. Olyan családok is felkeresték a szakszolgálatot, akik eddig még nem kértek segítséget. A jövőre nézve az önkormányzatnak és a családsegítőnek fel kell készülnie arra, hogy ezek a problémák nem csökkennek és az anyagi ellehetetlenülés idővel a családi kapcsolatok romlását, széthullását fogja ma-



gával hozni, ilyen például a megszorodó családi konfliktusok, iskolai problémák, leginkább az igazolatlan hiányzások tekintetében.

*Egyéb, idén végzett feladatok:*

Az Esély Családsegítő- és Gyermekjóléti Intézmény lehetősége szerint adományokat közvetít a rászorulóknak részére.

Ruha- és más adományok közvetítése, megrendelése, kiosztása, szervezése szinte egész évben folyamatosan zajlott.

Az Önkormányzat munkakapcsolata a Családsegítő Szolgálattal állandó. A nevelési intézmények nagymértékben segítik egymás munkáját. Elmondható, hogy hasznosan, eredményesen, egymást segítve dolgoznak együtt.

Mány településen az óvoda, iskola és az Önkormányzat közösen szervez szabadidős programokat. Az intézmények programjaikról tájékoztatják egymást.

Településünkön működik a jelzőrendszer, tagjai rendszeresen tartanak megbeszéléseket.

A Családsegítő Szolgálat munkatársa egy rászoruló személy szociális intézményi elhelyezését valósította meg, kettőé pedig folyamatban van.

#### **4. Jegyzői hatáskörben tett gyámhatósági intézkedések:**

Mány Község Önkormányzata szociális ügyintézői munkakörben egy főt alkalmaz, aki megvizsgálja és előkészíti a jegyzői hatáskörbe tartozó gyámügyi feladatokat (hátrányos és halmozottan hátrányos helyzet megállapítása az ügyfél kérelmére, családi jogállás rendezése).

Községünkben 2021-ben három család kérte gyermeke számára a hátrányos, ill. halmozottan hátrányos helyzet jegyzői megállapítását.

Családi jogállás rendezésére egy felszólítás érkezett 2021-ben, a jegyző megtette a szükséges intézkedést (az ügy apai elismerő nyilatkozattal lezárult).

#### **5.) A felügyeleti szervek által gyámhatósági, gyermekvédelmi területen végzett szakmai ellenőrzések tapasztalatainak, továbbá a gyermekjóléti és gyermekvédelmi szolgáltató tevékenységet végzők működését engedélyező hatóság ellenőrzésének alkalmával tett megállapítások bemutatása.**

- Az önkormányzatnál a 2021. évben a gyámhatósági, gyermekvédelmi területen nem volt szakmai ellenőrzés.

#### **6. A jövőre vonatkozó javaslatok, célok meghatározása a Gyvt. előírásai alapján (milyen ellátásokra és intézményekre lenne szükség a problémák hatékonyabb kezelése érdekében, gyermekvédelmi prevenciók elképzelések)**

A Gyermekvédelmi törvény által előírt kötelező feladatokat Önkormányzatunk 2021-ben is ellátta.

A szociális gyermekétkeztetés tekintetében az Önkormányzat biztosította az ellátást igénylők számára a napi egyszeri meleg ételt a tanszünetekre eső munkanapokon (összesen 20 gyermek, a tavasz a nyári és az őszi szünetben).

2021-ben a gyámhatósági feladatokat a FMKH Bicskei Járási Hivatal Hatósági és Gyámügyi Osztálya látja el (védelembe vétel, felülvizsgálat, gyermek-elhelyezés, igazolatlan hiányzások tekintetében).

Mányon sok család rendelkezik kisebb-nagyobb földterülettel, de csak nagyon kevés rászoruló család műveli meg a kertjét, vagy tart haszonállatot.

A Szegregált élethelyzetek felszámolása komplex programokkal „Mány Mátyás telep fejlesztése komplex programmal” című, EFOP-1.6.2-16-2017-00063 (ESZA) azonosító számú projekten belül az résztvevők alapkompétencia fejlesztése, életvezetési tanácsokkal történő segítése is megvalósult, a gyakorlatba való átültetése még folyamatban van.

**7. A bűnmegelőzési program főbb pontjainak bemutatása (amennyiben a településen készült ilyen program), valamint a gyermekkorú és a fiatalkorú bűnelkövetők számának az általuk elkövetett bűncselekmények számának, a bűnelkövetés okainak bemutatása:**

A gyermek és fiatalkorúak bűnelkövetéseinek alacsony száma, valamint a pénzügyi forrás és a humán erőforrás hiánya miatt az önálló bűnmegelőzési program településünkön az idei évig nem került kidolgozásra.

Településünkre eddig nem volt jellemző a fiatalkori bűnelkövetés.

A jegyző tudomására jutott gyermek- és fiatalkorú elkövető nem volt.

Bűnelkövetés és sértetté válás lehetséges okaira vonatkozólag információ nem áll az Önkormányzat rendelkezésére.

Gyermek- és fiatalkorúak által elkövetett szabálysértés nem volt.

Gyermek- és fiatalkorúak által elkövetett bűncselekmény nem volt.

A jegyző tudomására jutott bántalmazott gyermek nem volt 2021-ben.

**A települési önkormányzat és a civil szervezetek közötti együttműködés keretében** az Önkormányzat pályázati úton támogatja azokat a szervezeteket, melyek működésüket tekintve nagy szerepet játszanak a szabadidős programok szervezésében, ezzel is akadályozva a bűncselekmények elkövetésének lehetőségét.

Ilyenek csoportok például a Mányi Testgyakorlók Köre, a Mányi Közösségért Egyesület, a Mányi Mazsorett csoport, a Mányi Német Hagyományőrző Táncegyüttes.

A nem kifejezetten ifjúsági tagságú egyesületek is helyet adnak fiatalok számára, mint a Mányi Svábok Egyesülete, a Mányi Sramli Zenekar, a Mányi Lovasegyesület.

Településünkön továbbra is élénk **hitélet** folyik, mind a katolikus, mind a református közösségekben.

**A katolikus közösség** ifjúsága egyrészt a helyi hittancsoportokba szerveződve az óvodában, illetve a plébánián él közösségi életet. Egy részük bekapcsolódik a Zsámbéki-medence katolikus ifjúságának jelentős részét összefogó Regnum Marianum lelkeségi mozgalom közösségeibe. Ezek a csoportok találkozóikon az éves nevelési tervük szerinti tematikával és módszerekkel igyekeznek a gyermekek fejlődését elősegíteni, bár 2021-ben ez inkább online formában történt. Céljuk, hogy a rájuk bízott gyermekekből elkötelezett, önálló, másokért tenni kész, katolikus keresztényeket neveljenek. 2021-ben is indult új csapat.

A plébániai karitás segélyezése a szegénységben élő, hátrányos helyzetű családok támogatásával könnyíti a gyermekek élethelyzetén.

Mányon a legutóbbi népszámláláson 650-en vallották magukat **reformátusnak**. A gyülekezet vasárnapi iskolát és gyermekmegőrzést is szervez a gyermekeknek. A gyülekezetben hitoktatást az óvodás korosztálytól egészen a konfirmációig folytatnak. Testvérgyülekezeteink az erdélyi Mezőbándon található, akikkel rendszeresen szerveznek találkozókat mind Erdélyben, mind Mányon. Befogadó, támogató szellemiségük sok rászoruló család számára jelent segítséget.

Mány, 2022. május 12.

*Készítette: Pataki András József, szoc. ügyintéző*